

Remoção de janelas (2) e fechamento com alvenaria

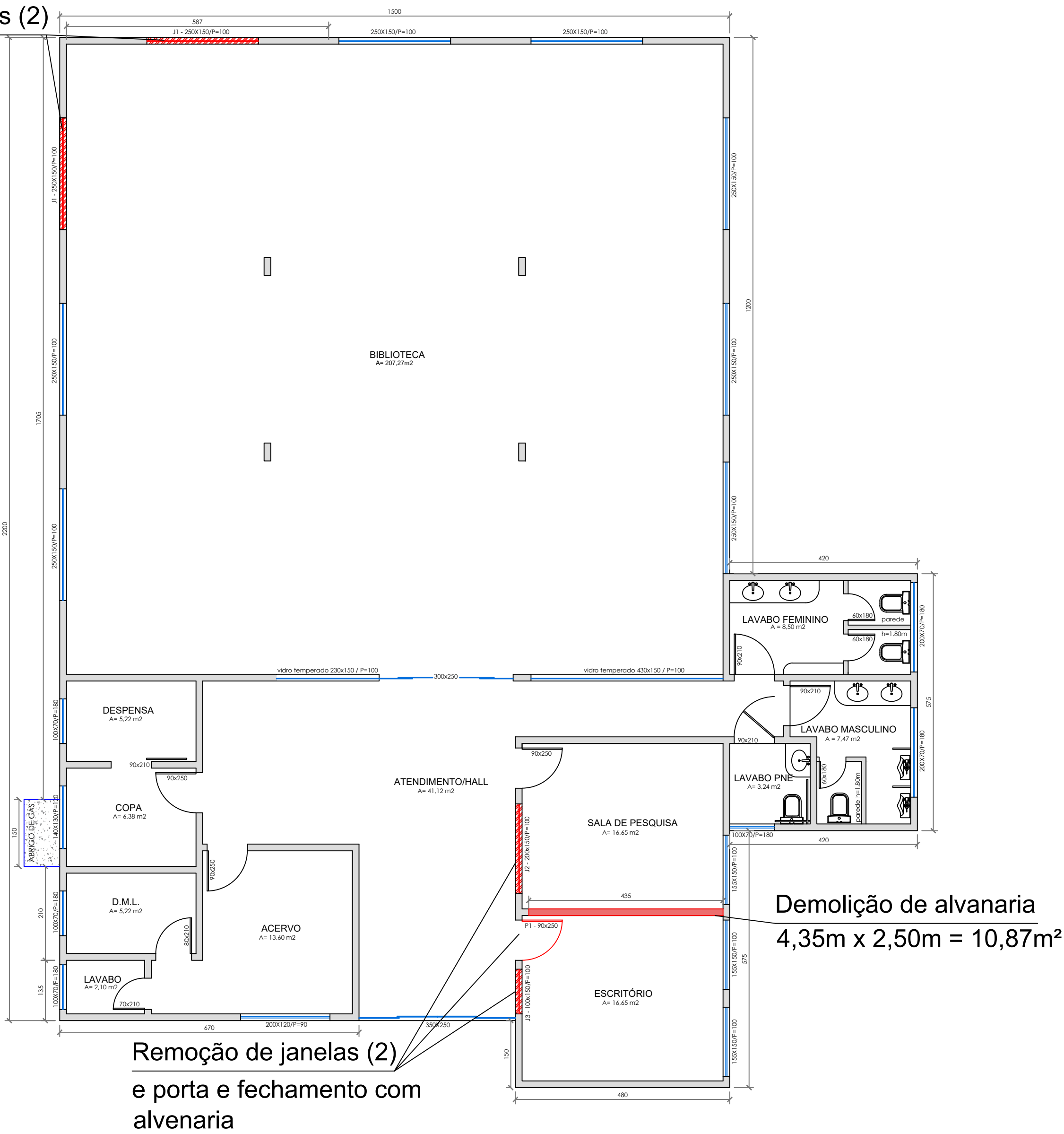

PLANTA BAIXA - INTERFERÊNCIAS
Escala: 1/80

TABELA DE ESQUADRIAS - REMOVER						
CÓD	DIMENSÃO	TIPOLOGIA	MATERIAL	QUANTIDADE	ÁREA (m²)	OBSERVAÇÃO
JANELAS						
J1	250 x 150 / 100	CORRER	VIDRO	2	3,7500	4 folhas
J2	200 x 150 / 100	CORRER	VIDRO	1	3,0000	4 folhas
J3	100 x 150 / 100	CORRER	VIDRO	1	1,5000	2 folhas
PORTAS						
P1	90 X 250	ABRIR	VIDRO	1	2,2500	1 folha

Palco de concreto armado 12cm de altura

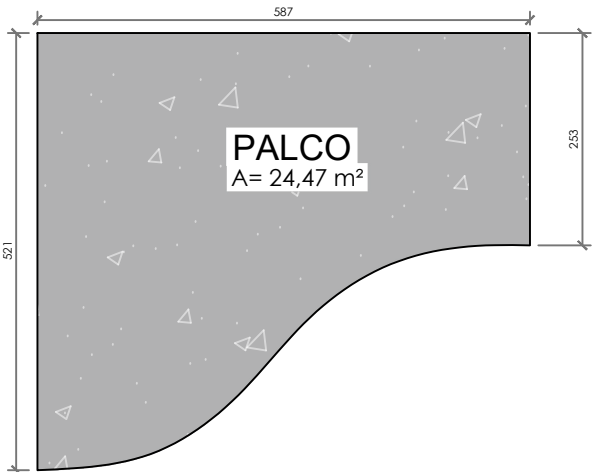

LEGENDA	
	PINTURA BORRACHA LÍQUIDA EM CINZA CLARO - REF. ELEFANTE SUVINIL
	PINTURA BORRACHA LÍQUIDA EM CINZA MÉDIO - REF. PATATIVA SUVINIL
	PINTURA EM VERNIZ ACRÍLICO
	PINTURA PAREDE E TETO INTERNA - REF. OURO BRANCO SUVINIL
	PINTURA CALÇADA TINTA ACRÍLICA PISOS CINZA
	PINTURA LETREIRO FACHADA EM PRETO - REF. PRETO ABSOLUTO SUVINIL
	REMOÇÃO DE JANELA E FECHAMENTO COM ALVENARIA
	PINTURA DE PAREDE REF. MONTANHA ENCANTADA - CORAL
	DEMOLIÇÃO DE ALVENARIA



FOTO 01 - PAREDE DE ALVENARIA A SER DEMOLIDA



FOTO 02 - PAREDE DE ALVENARIA A SER DEMOLIDA

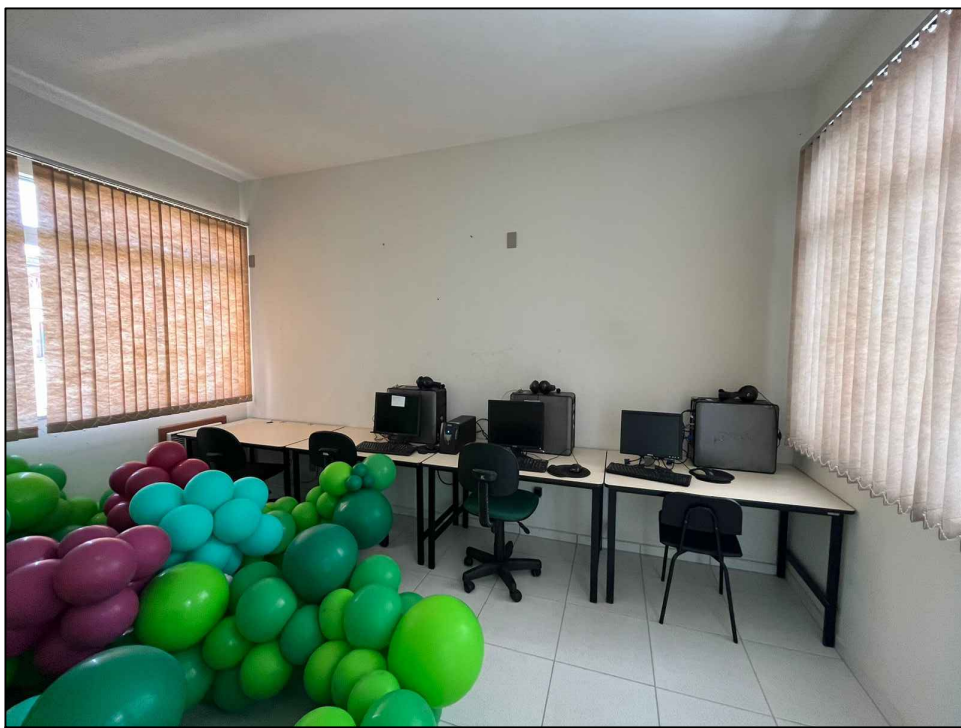

FOTO 03 - JANELAS E PORTA A SER REMOVIDAS E FECHADAS COM ALVENARIA

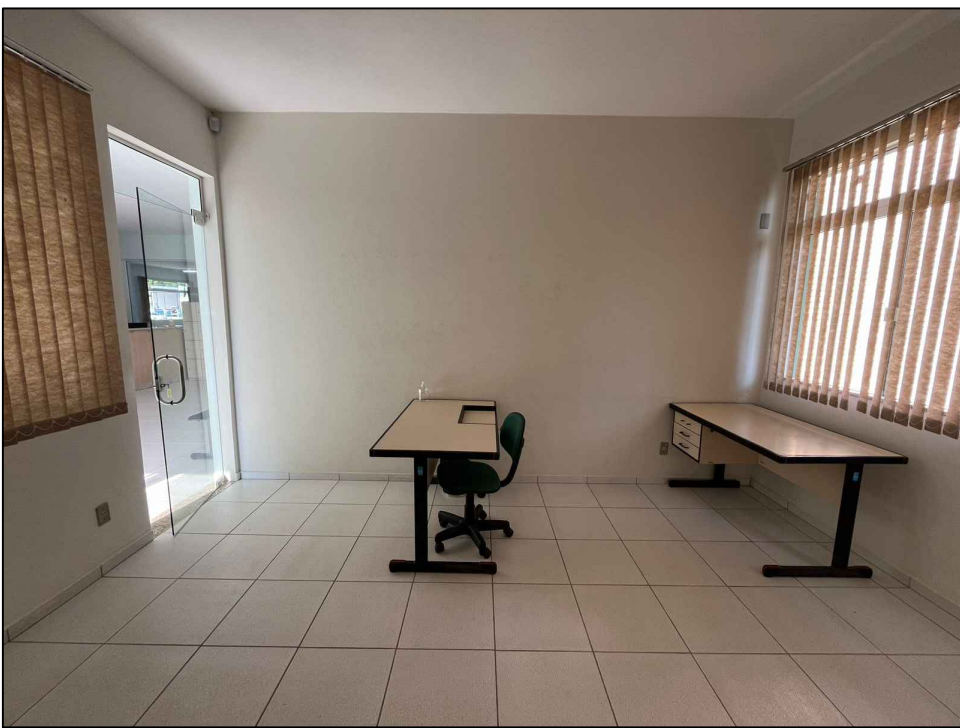

FOTO 04 - JANELAS A SEREM REMOVIDAS E FECHADAS COM ALVENARIA

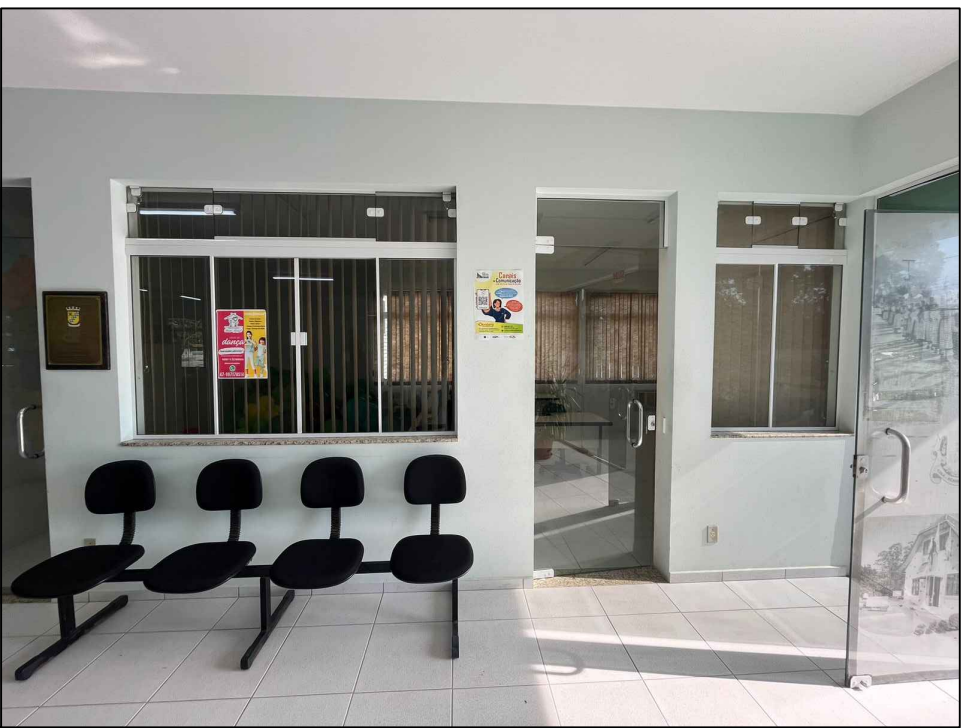
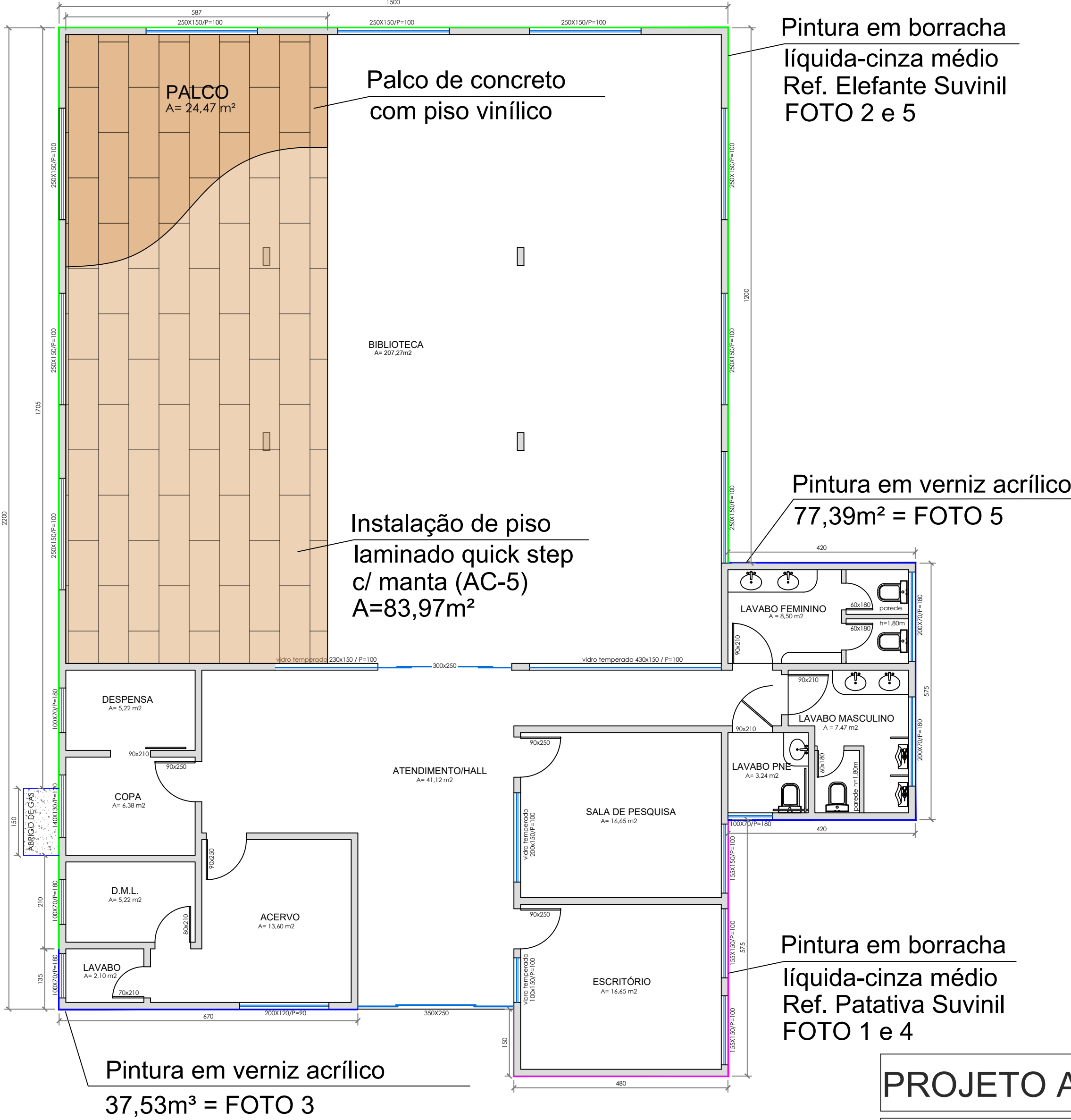

PLANTA BAIXA - PINTURA EXTERNA
Escala: 1/80

Pintura em borracha líquida-cinza médio Ref. Elefante Suvinil FOTO 2 e 5

Pintura em verniz acrílico 77,39m² = FOTO 5

Pintura em borracha líquida-cinza médio Ref. Patativa Suvinil FOTO 1 e 4

PROJETO ARQUITETÔNICO

PRANCHA

01/03

TÍTULOS
PLANTA BAIXA, ELEVAÇÃO FRONTAL E DETALHES

DESENHO
LETÍCIA

ESCALA
INDICADA

DATA
JUNHO/2024

REVISÃO
00

OBRA
REVITALIZAÇÃO DA BIBLIOTECA PÚBLICA MUNICIPAL CRUZ E SOUZA

ENDEREÇO
RUA 34 - PAULO JAHN, 187; CENTRO, SCHROEDER/SC

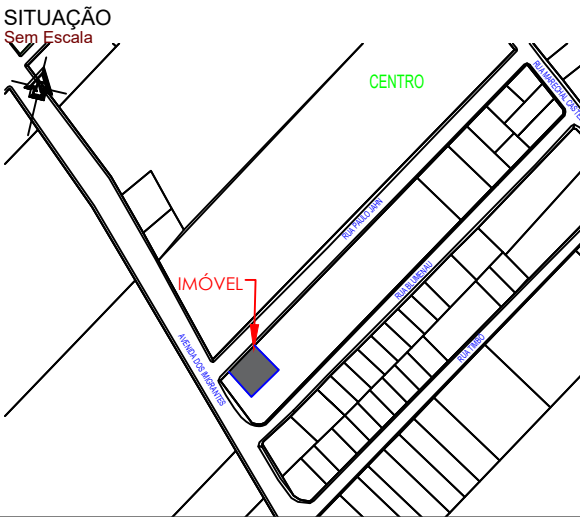

ÁREAS:	
ÁREA EDIF. EM ALVENARIA EXISTENTE.....	398,32 m²
ÁREA DEP. RESÍDUOS SÓLIDOS A CONSTRUIR.....	2,53 m²
ÁREA TOTAL	400,85m²
ÁREA TOTAL CONSTRUIDA.....	11.856,78 m²
ÁREA TOTAL.....	11.859,31 m²
MATRÍCULA.....	
ÁREA DO LOTE.....	112.562,00 m²
TESTADA DO LOTE.....	90,00 m
TAXA DE OCUPAÇÃO.....	10,53%
TAXA DE PERMEABILIDADE.....	89,47%
CLASSIFICAÇÃO DE USO.....	CNAE 91 - PEQUENO PORTE
ZONAMENTO.....	ZUAE-SEIP
IMÓVEL.....	9470



MUNICÍPIO DE SCHROEDER
SECRETARIA MUNICIPAL
DE CULTURA, ESPORTE E LAZER
SECRETARIA MUNICIPAL DE OBRAS E
INFRAESTRUTURA URBANA
DIRETORIA DE INFRAESTRUTURA URBANA

PROPRIETÁRIO

RESPONSÁVEL TÉCNICO

MUNICÍPIO DE SCHROEDER
CNPJ: 83.102.491/0001-09
LAURO TOMCZAK
PREFEITO MUNICIPAL

LETÍCIA SIGNORELLI
ENGENHEIRA CIVIL
CREA/SC - 198322-3
leticia.s@schroeder.sc.gov.br

PREFEITURA

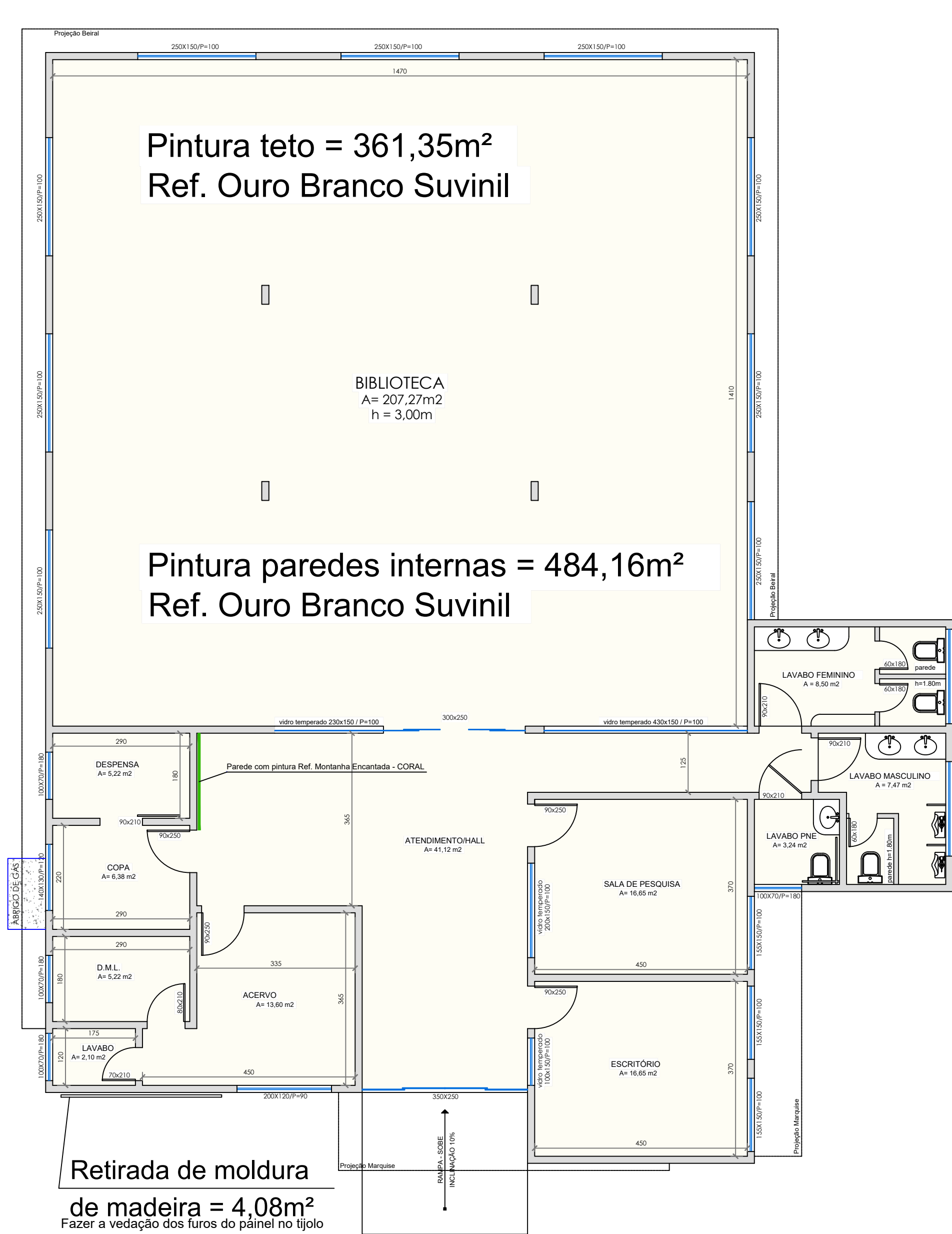

PLANTA BAIXA - PINTURA INTERNA
Escala: 1/100



LEGENDA	
	PINTURA BORRACHA LÍQUIDA EM CINZA CLARO - REF. ELEFANTE SUVINIL
	PINTURA BORRACHA LÍQUIDA EM CINZA MÉDIO - REF. PATATIVA SUVINIL
	PINTURA EM VERNIZ ACRÍLICO
	PINTURA PAREDE E TETO INTERNA - REF. OURO BRANCO SUVINIL
	PINTURA CALÇADA TINTA ACRÍLICA PISOS CINZA
	PINTURA LETREIRO FACHADA EM PRETO - REF. PRETO ABSOLUTO SUVINIL
	REMOÇÃO DE JANELA E FECHAMENTO COM ALVENARIA
	PINTURA DE PAREDE REF. MONTANHA ENCANTADA - CORAL
	DEMOLIÇÃO DE ALVENARIA

- OBSERVAÇÃO:
- Toda a área externa das paredes, cobertura e calçada deverá ser lavada com jato de alta pressão, garantindo toda a remoção de mofos e sujeiras decorrentes de infiltrações;
 - Todas as tintas definidas em projeto deverão ser testadas em uma parte da parede e pré aprovada pelo fiscal de obra;
 - Deverá ser feita a aplicação de fundo preparador;
 - A calçada deverá ser pintada com tinta específica para pisos;
 - A pintura externa será feita com tinta boracha líquida;
 - O palco será feito com concreto armado no formato indicado em projeto e na altura indicada. Será revestido com piso laminado quick step. Cor definir com a secretaria de cultura e com a fiscalização.

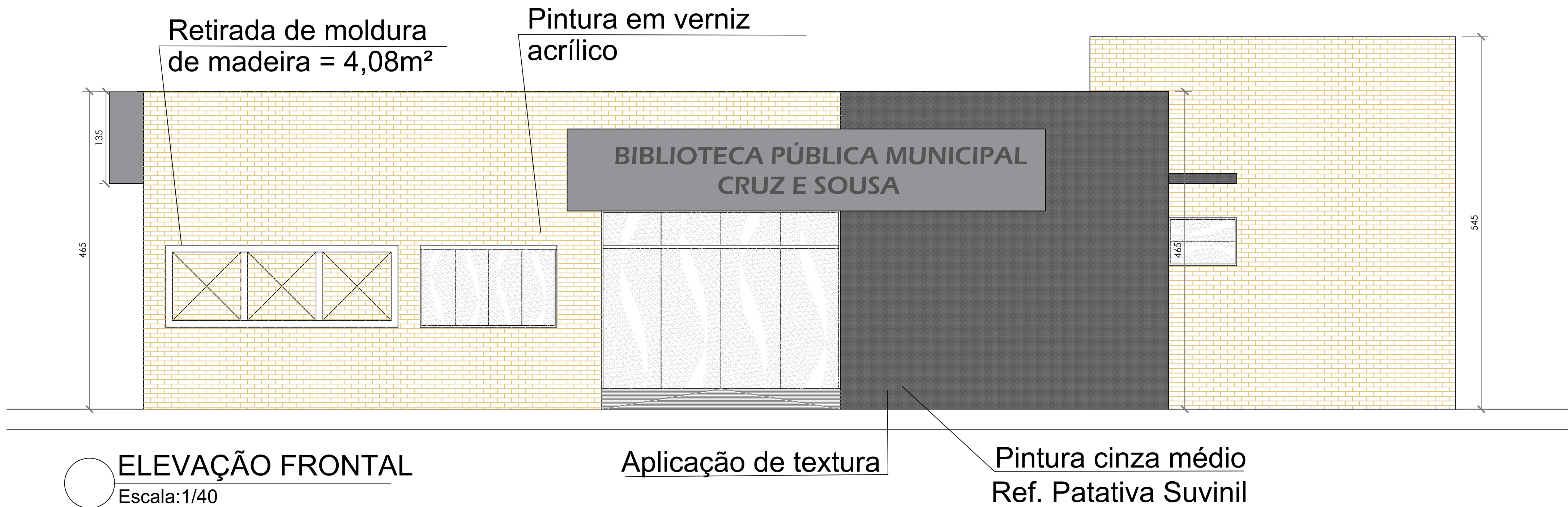
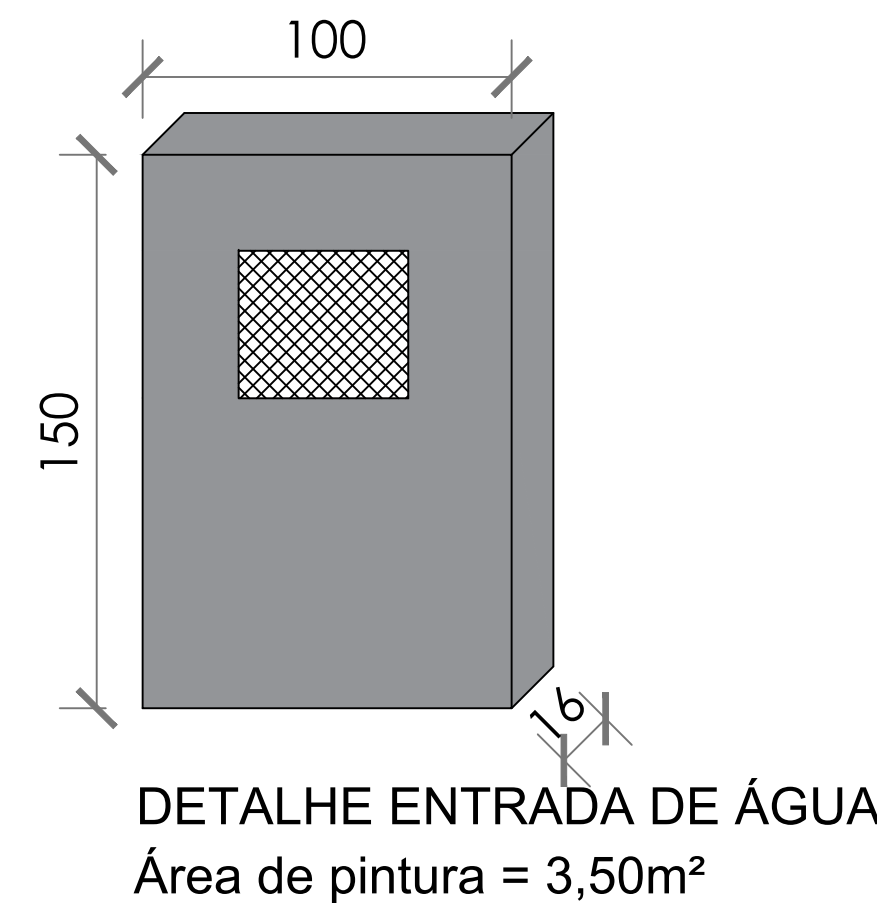
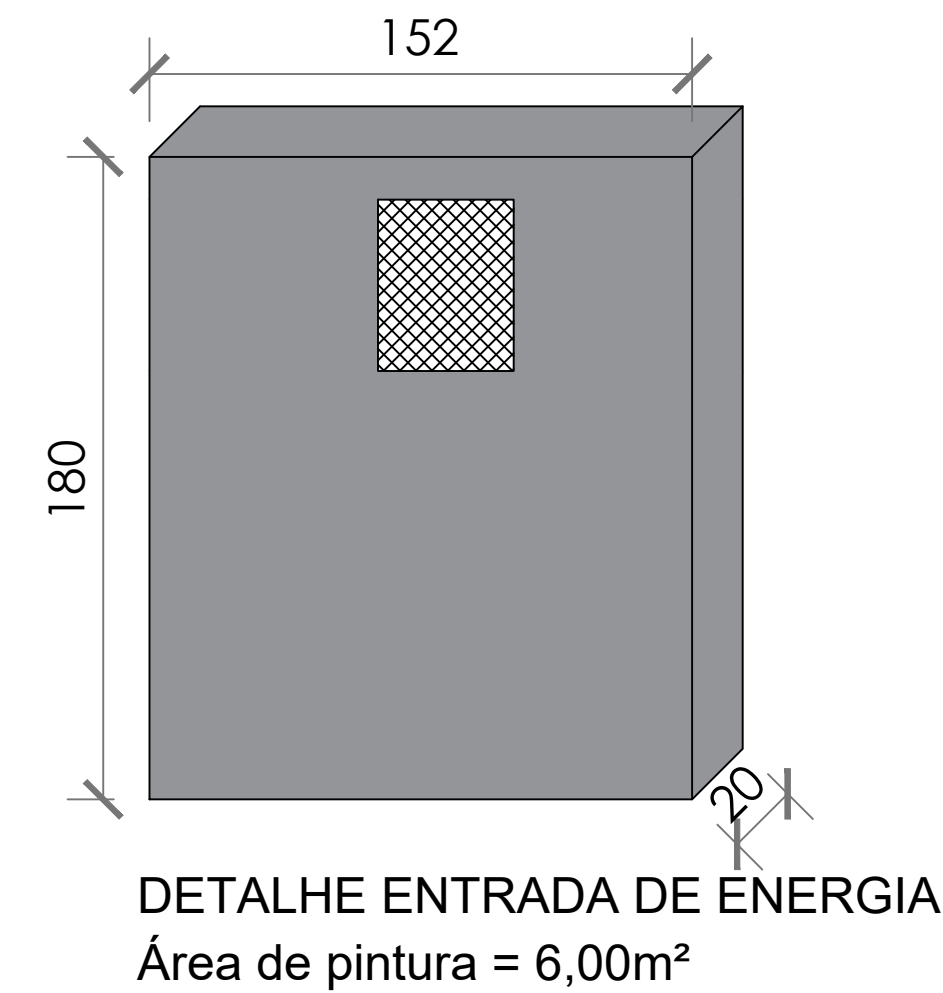

PROJETO ARQUITETÔNICO

PRANCHA
02/03

TÍTULOS
PLANTA BAIXA, ELEVAÇÃO FRONTAL E DETALHES

DESENHO
LETÍCIA

ESCALA
INDICADA

DATA
JUNHO/2024

REVISÃO
00

OBRA
REVITALIZAÇÃO DA BIBLIOTECA PÚBLICA MUNICIPAL CRUZ E SOUZA

ENDEREÇO
RUA 34 - PAULO JAHN, 187; CENTRO, SCHROEDER/SC

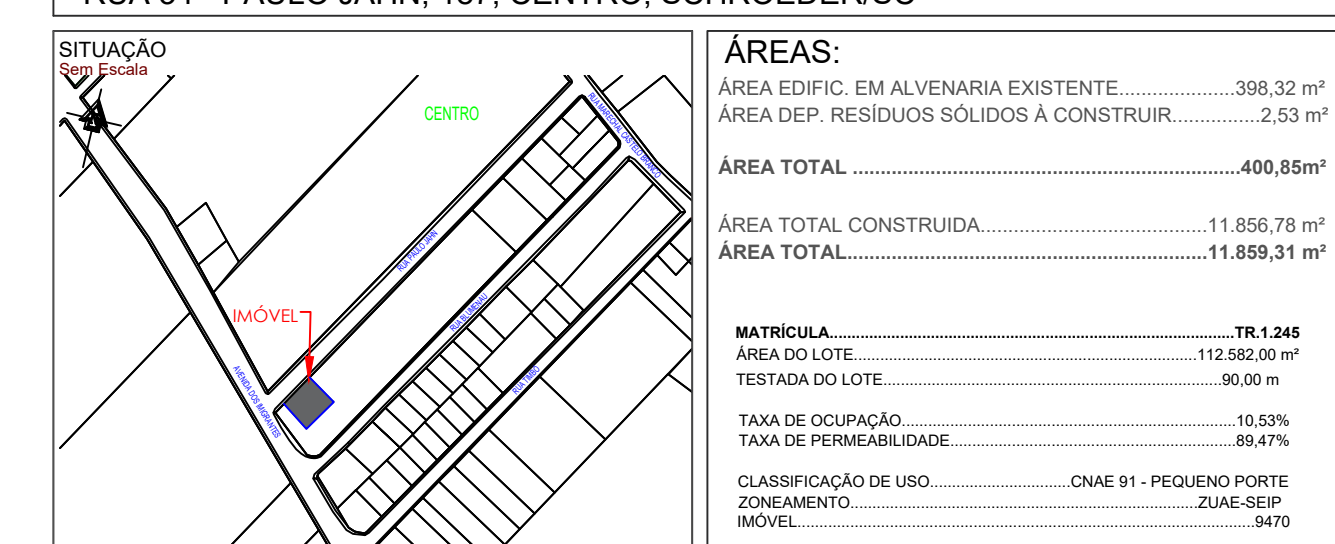

ÁREAS:	
ÁREA EDIFÍCIO EM ALVENARIA EXISTENTE.....	398,32 m²
ÁREA DEP. RESÍDUOS SÓLIDOS A CONSTRUIR.....	2,53 m²
ÁREA TOTAL	400,85m²
ÁREA TOTAL CONSTRUIDA.....	11.856,78 m²
ÁREA TOTAL.....	11.859,31 m²
MATRÍCULA.....TR 1.246	
ÁREA DO LOTE.....	112.562,00 m²
TESTADA DO LOTE.....	80,00 m
TAXA DE OCUPAÇÃO.....	10,53%
TAXA DE PERMEABILIDADE.....	89,47%
CLASSIFICAÇÃO DE USO.....	CNAE 91 - PEQUENO PORTE
ZONAMENTO.....	ZUAE-SEIP
IMÓVEL.....	9470

MUNICÍPIO DE SCHROEDER
SECRETARIA MUNICIPAL
DE CULTURA, ESPORTE E LAZER
SECRETARIA MUNICIPAL DE OBRAS E
INFRAESTRUTURA URBANA
DIRETORIA DE INFRAESTRUTURA URBANA

PROPRIETÁRIO
MUNICÍPIO DE SCHROEDER
CNPJ: 83.102.491/0001-09
LAURO TOMCZAK
PREFEITO MUNICIPAL

RESPONSÁVEL TÉCNICO
LETÍCIA SIGNORELLI
ENGENHEIRA CIVIL
CREA/SC - 198322-3
leticia.s@schroeder.sc.gov.br

PREFEITURA



FOTO 01 - EDIFICAÇÃO A SER PINTADA



FOTO 02 - EDIFICAÇÃO A SER PINTADA



FOTO 03 - EDIFICAÇÃO A SER PINTADA

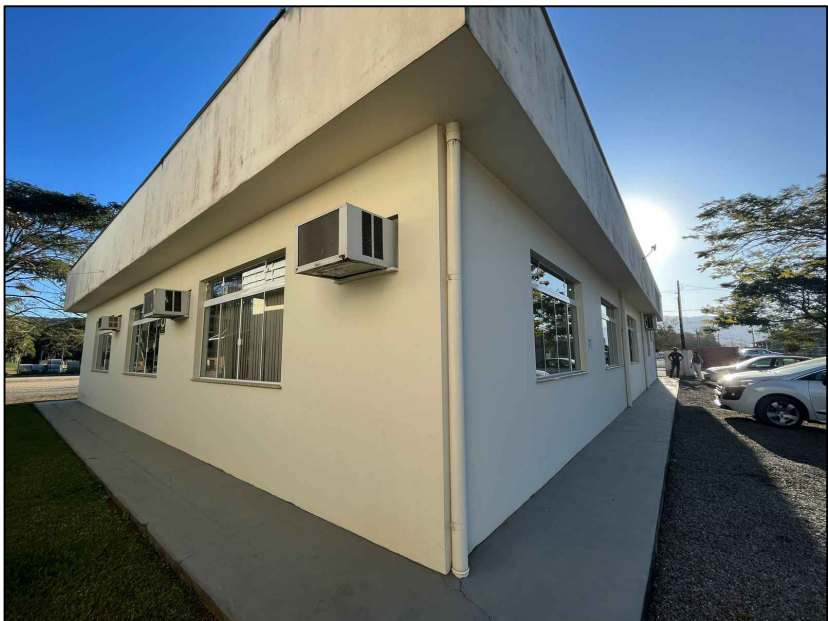

FOTO 04 - EDIFICAÇÃO A SER PINTADA



FOTO 05 - EDIFICAÇÃO A SER PINTADA



FOTO 06 - COBERTURA A SER LAVADA



FOTO 07 - COBERTURA A SER LAVADA

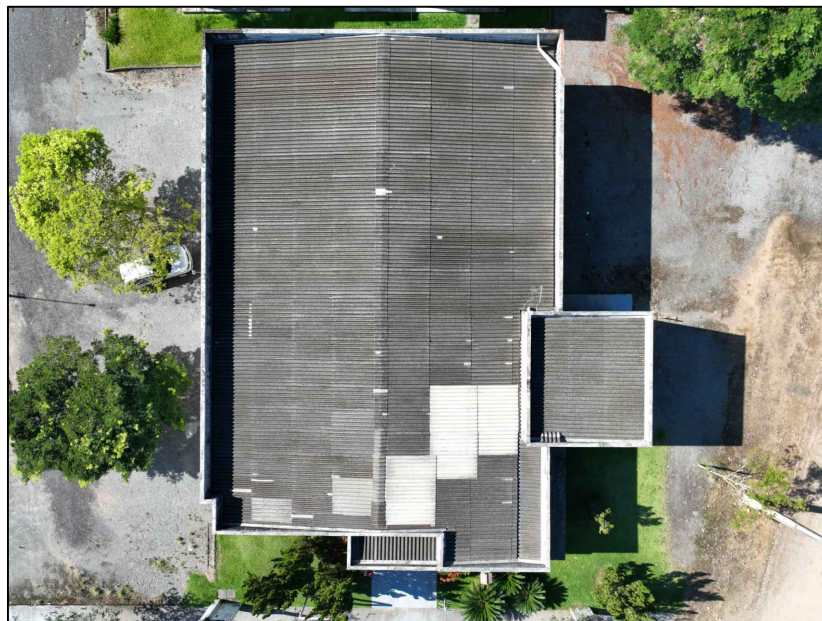

FOTO 08 - RUFO A SER TROCADO



FOTO 09 - RUFO A SER TROCADO



FOTO 10 - COBERTURA A SER LAVADA



FOTO 11 - EDIFICAÇÃO A SER RESTAURADA

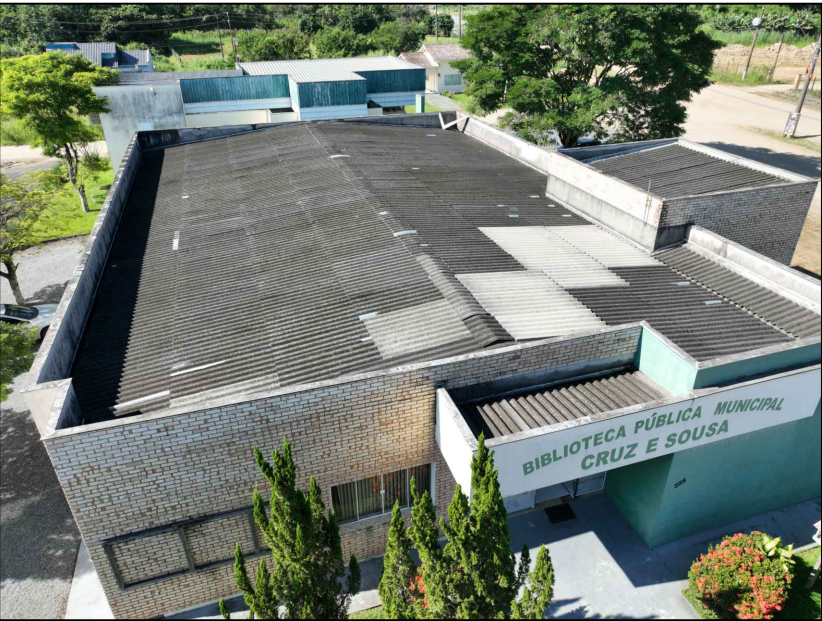

FOTO 12 - EDIFICAÇÃO A SER RESTAURADA



FOTO 13 - EDIFICAÇÃO A SER RESTAURADA



FOTO 14 - EDIFICAÇÃO A SER RESTAURADA



FOTO 18 - EDIFICAÇÃO A SER PINTADA



FOTO 19 - TROCA DE RUFO

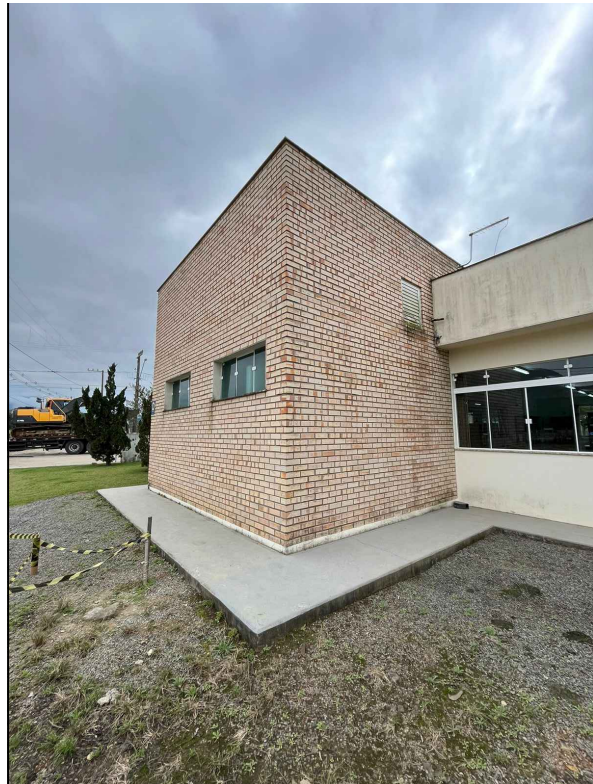

FOTO 20 - TROCA DE RUFO

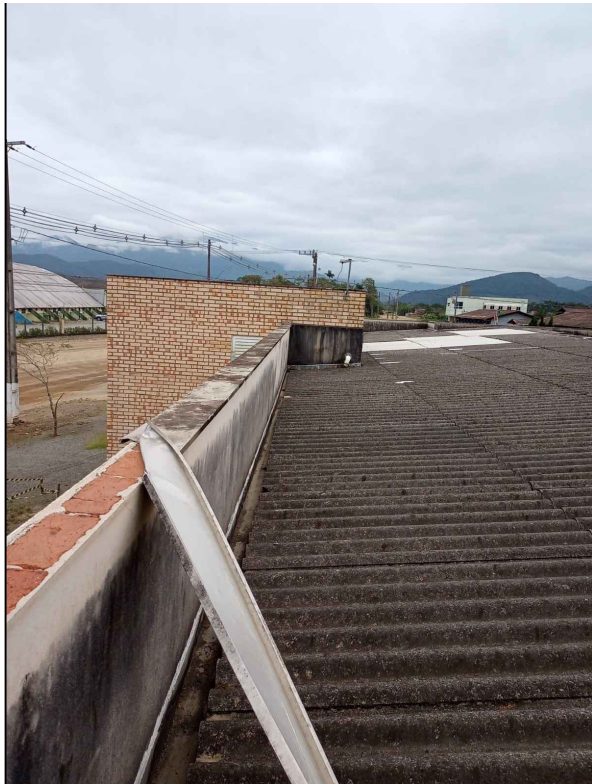

FOTO 21 - IMPERMEABILIZAÇÃO DE MARQUISE



FOTO 22 - TRATAMENTO DE INFILTRAÇÃO E TRINCAS



FOTO 15 - TRATAMENTO DE TRINCAS, FISSURAS E RACHADURAS E IMPERMEABILIZAÇÃO DE MARQUISE

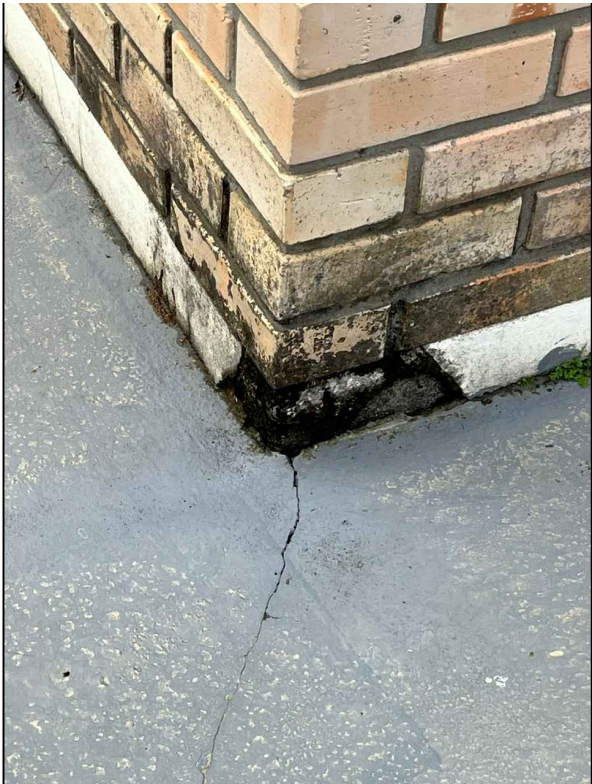

FOTO 16 - EDIFICAÇÃO A SER PINTADA

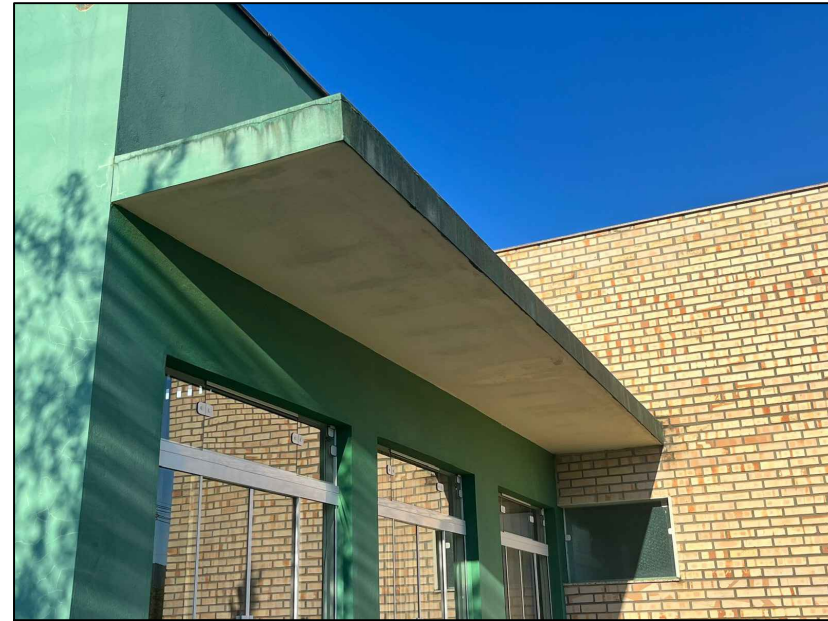

FOTO 17 - PORTA A SER INSTALADA NO ABRIGO DE GÁS



FOTO 23 - TRATAMENTO DE TRINCAS



FOTO 24 - TRATAMENTO DE TRINCAS, FISSURAS E RACHADURAS

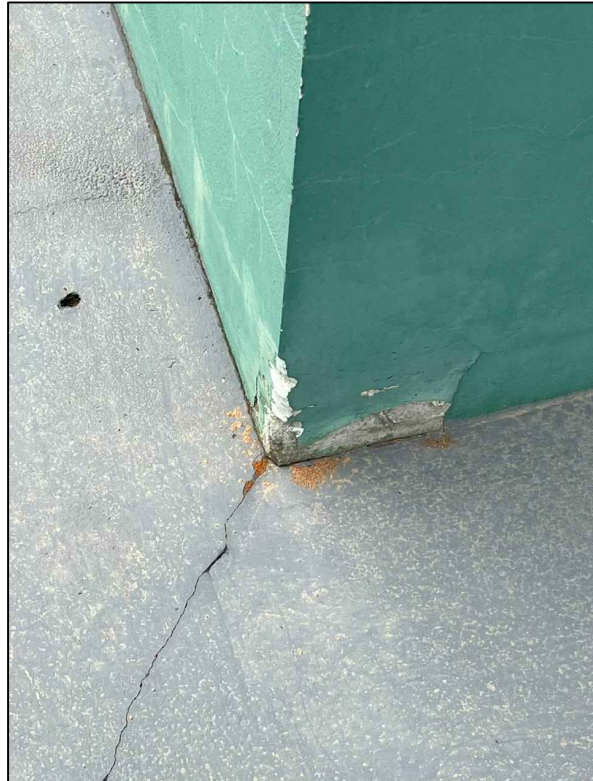

FOTO 25 - TRATAMENTO DE TRINCAS, FISSURAS E RACHADURAS



FOTO 26 - TRATAMENTO DE TRINCAS, FISSURAS E RACHADURAS E IMPERMEABILIZAÇÃO DE MARQUISE



FOTO 27 - PADRÃO DE ÁGUA A SER PINTADO



FOTO 28 - TRATAMENTO DE TRINCAS, FISSURAS E RACHADURAS



FOTO 29 - EDIFICAÇÃO A SER PINTADA



FOTO 30 - EDIFICAÇÃO A SER PINTADA



FOTO 31 - TRATAMENTO DE TRINCAS, FISSURAS E RACHADURAS



FOTO 32 - ENTRADA DE ENERGIA

OBS:

- Conforme FOTO 19 e 20 deverá ser feito a instação de novo Rufo em chapa de aço galvanizado novo = 7m;
- As trincas, fissuras e rachaduras deverão ser tratadas com injeção de adesivo estrutural à base de resina epóxi;
- O fundo selador só deve ser passado mediante a aprovação do tratamento das fissuras pela fiscalização;
- Deverá ser fechado com alvenaria todos os buracos de ar condicionado.

PROJETO ARQUITETÔNICO

PRANCHA

03/03

TÍTULOS

PLANTA DE LOCALIZAÇÃO, PLANTA DE LOCAÇÃO, DETALHES

DESENHO

LETÍCIA

ESCALA

INDICADA

DATA

JUNHO/2024

REVISÃO

00

OBRA

REVITALIZAÇÃO DA BIBLIOTECA PÚBLICA MUNICIPAL CRUZ E SOUZA

ENDEREÇO

RUA 34 - PAULO JAHN, 187; CENTRO, SCHROEDER/SC

SITUAÇÃO

ÁREAS:

ÁREA EDIF. EM ALVENARIA EXISTENTE.....398,32 m²

ÁREA TOTAL398,32m²

ÁREA TOTAL CONSTRUÍDA.....11.856,78 m²

ÁREA TOTAL.....11.856,78 m²

MATRICULA.....TR.1.245

ÁREA DO LOTE.....112.582,00 m²

TESTADA DO LOTE.....80,00 m

TAXA DE OCUPAÇÃO.....10,33%

TAXA DE PERMEABILIDADE.....89,67%

CLASSIFICAÇÃO DE USO.....CHAE 91 - PEQUENO PORTE

ZONAMENTO.....ZUAE-SEIP

IMÓVEL.....9470

MUNICÍPIO DE SCHROEDER
SECRETARIA MUNICIPAL
DE CULTURA, ESPORTE E LAZER
SECRETARIA MUNICIPAL DE OBRAS E
INFRAESTRUTURA URBANA
DIRETORIA DE INFRAESTRUTURA URBANA

PROPRIETÁRIO

MUNICÍPIO DE SCHROEDER
CNPJ: 83.102.491/0001-09
LAURO TOMCZAK
PREFEITO MUNICIPAL

RESPONSÁVEL TÉCNICO

LETÍCIA SIGNORELLI
ENGENHEIRA CIVIL
CREA/SC - 198322-3
leticia.s@schroeder.sc.gov.br

PREFEITURA

Rua Marechal Castelo Branco, 3201, CEP 89.275-000, Centro, Schroeder - SC
Fone (47) 3374-6500 - email - prefeitura@schroeder.sc.gov.br