

FOTO 18 - Muro a reformar

ÁREAS EXISTENTES CONFORME CADASTRO MATRÍCULA 42.408

Edificação 01 (CADASTRO 2158) - ÁREA CONSTRUÍDA 250,00 m²
Edificação 02 (CADASTRO 2084) - ÁREA CONSTRUÍDA 789,00 m²
Edificação 03 (CADASTRO 2080) - ÁREA CONSTRUÍDA 297,00 m²
Edificação 04 (CADASTRO 2078) - ÁREA CONSTRUÍDA 776,40 m²
Edificação 05 (CADASTRO 2079) - ÁREA CONSTRUÍDA 15,00 m²
Edificação 07 (CADASTRO 2163) - ÁREA CONSTRUÍDA 235,87 m²
Edificação 08 (CADASTRO 2160) - ÁREA CONSTRUÍDA 260,00 m²
Edificação 09 (CADASTRO 2161) - ÁREA CONSTRUÍDA 32,00 m²
Edificação 10 (CADASTRO 2159) - ÁREA CONSTRUÍDA 32,00 m²
Edificação 11 (CADASTRO 11940) - ÁREA CONSTRUÍDA 2.469,64 m² + Em construção 38,69 m²
Edificação 12 (CADASTRO 14286) - ÁREA CONSTRUÍDA 472,18 m²
ÁREA TOTAL = 5.667,78 m²

PROJETO ARQUITETÔNICO

01/05

TÍTULOS PLANTA DE LOCALIZAÇÃO E PLANTA DE LOCAÇÃO																											
DESENHO PATRICIA	ESCALA INDICADA	DATA OUTUBRO/2024	REVISÃO 00																								
OBRA MANUTENÇÃO E REFORMA DA QUADRA ESPORTIVA NA ESCOLA MUNICIPAL PROFESSOR EMÍLIO DA SILVA																											
ENDEREÇO AVENIDAS DOS IMIGRANTES , S/Nº, BAIRRO CENTRO, SCHROEDER/SC																											
SITUAÇÃO: Sem escala		<div>ÁREAS:</div> <table><tr><td>ÁREA DA ESCOLA (11940)</td><td>2.469,64 m²</td></tr><tr><td>ÁREA DA ESCOLA EM CONSTRUÇÃO (11940)</td><td>38,69 m²</td></tr><tr><td>ÁREA TOTAL</td><td>5.667,78 m²</td></tr><tr><td>ÁREA A SER REFORMADA</td><td>864,00 m²</td></tr><tr><td>TERRENO</td><td>28.007,87 m²</td></tr><tr><td>MATRÍCULA</td><td>42.408</td></tr><tr><td>TAXA DE OCUPAÇÃO</td><td>20,24 %</td></tr><tr><td>TAXA DE PERMEABILIDADE</td><td>76,76 %</td></tr><tr><td>TESTADA PRINCIPAL</td><td>59,89 m</td></tr><tr><td>CLASSIFICAÇÃO DE USO</td><td>CNAE 85</td></tr><tr><td>ZONAMENTO</td><td>ZUAE - FVC</td></tr><tr><td>IMÓVEL</td><td>11940</td></tr></table>		ÁREA DA ESCOLA (11940)	2.469,64 m²	ÁREA DA ESCOLA EM CONSTRUÇÃO (11940)	38,69 m²	ÁREA TOTAL	5.667,78 m²	ÁREA A SER REFORMADA	864,00 m²	TERRENO	28.007,87 m²	MATRÍCULA	42.408	TAXA DE OCUPAÇÃO	20,24 %	TAXA DE PERMEABILIDADE	76,76 %	TESTADA PRINCIPAL	59,89 m	CLASSIFICAÇÃO DE USO	CNAE 85	ZONAMENTO	ZUAE - FVC	IMÓVEL	11940
ÁREA DA ESCOLA (11940)	2.469,64 m²																										
ÁREA DA ESCOLA EM CONSTRUÇÃO (11940)	38,69 m²																										
ÁREA TOTAL	5.667,78 m²																										
ÁREA A SER REFORMADA	864,00 m²																										
TERRENO	28.007,87 m²																										
MATRÍCULA	42.408																										
TAXA DE OCUPAÇÃO	20,24 %																										
TAXA DE PERMEABILIDADE	76,76 %																										
TESTADA PRINCIPAL	59,89 m																										
CLASSIFICAÇÃO DE USO	CNAE 85																										
ZONAMENTO	ZUAE - FVC																										
IMÓVEL	11940																										
<div></div>		MUNICÍPIO DE SCHROEDER SECRETARIA MUNICIPAL DE EDUCAÇÃO SECRETARIA MUNICIPAL DE OBRAS E INFRAESTRUTURA URBANA DIRETORIA DE INFRAESTRUTURA URBANA																									
PROPRIETÁRIO MUNICÍPIO DE SCHROEDER CNPJ: 83.102.491/0001-09 LAURO TOMCZAK PREFEITO MUNICIPAL		RESPONSÁVEL TÉCNICO PATRICIA BEDIN BORBA ENGENHEIRA CIVIL CREA/SC - 207996-7 patricia.b@schroeder.sc.gov.br																									
PREFEITURA																											

Rua Marechal Castelo Branco, 3201, CEP 89.275-000, Centro, Schroeder - SC
Fone (47) 3374-6500 - email - prefeitura@schroeder.sc.gov.br



FOTO 01 - ESTRUTURA A SER REFORMADA

LEGENDA:

- GRADIL A REFORMAR = 32,60m
- PORTÃO PARA ARRUMAR
- INSTALAÇÃO DE PORTÃO 1,93x1,0m
- AMPLIAÇÃO DO FECHAMENTO (Verificar detalhamento)
- AMPLIAR TELA DE NYLON 2 x 3 m x 33,55 m = 201,30 m²
- Calçada/piso a pintar = 278,51 m²
Cor cinza Ref Suvinil D147
- Arquibancada a pintar = 150,44 m²
Cor Caramelo REF Suvinil P122
- Pilares pintar das arquibancadas = 36,04 m²
- 9 x 1,70 x 2,00 = 30,60m²
 - 1 x 1,70 x 3,20 = 5,44m²
- Cor Terracota REF Suvinil R118

PROJETO ARQUITETÔNICO				PRANCHA
TÍTULOS				02/05
PLANTA DE INTERVENÇÃO E DETALHES				
DESENHO	ESCALA	DATA	REVISÃO	
PATRICIA	INDICADA	OUTUBRO/2024	00	
OBRA				
MANUTENÇÃO E REFORMA DA QUADRA ESPORTIVA NA ESCOLA MUNICIPAL PROFESSOR EMÍLIO DA SILVA				
ENDEREÇO				
AVENIDAS DOS IMIGRANTES , S/Nº, BAIRRO CENTRO, SCHROEDER/SC				
SITUAÇÃO:		ÁREAS:		
Sem escala		ÁREA DA ESCOLA (11940)..... 2.469,64 m²		
		ÁREA DA ESCOLA EM CONSTRUÇÃO (11940)..... 38,69 m²		
		ÁREA TOTAL..... 5.667,78 m²		
		ÁREA A SER REFORMADA..... 864,00 m²		
		TERRENO..... 28.007,87 m²		
		MATRÍCULA..... 42.408		
		TAXA DE OCUPAÇÃO..... 20,24 %		
		TAXA DE PERMEABILIDADE..... 76,76 %		
		TESTADA PRINCIPAL..... 59,89 m		
		CLASSIFICAÇÃO DE USO..... CNAE 85		
		ZONAMENTO..... ZUAE - FVC		
		IMÓVEL..... 11940		

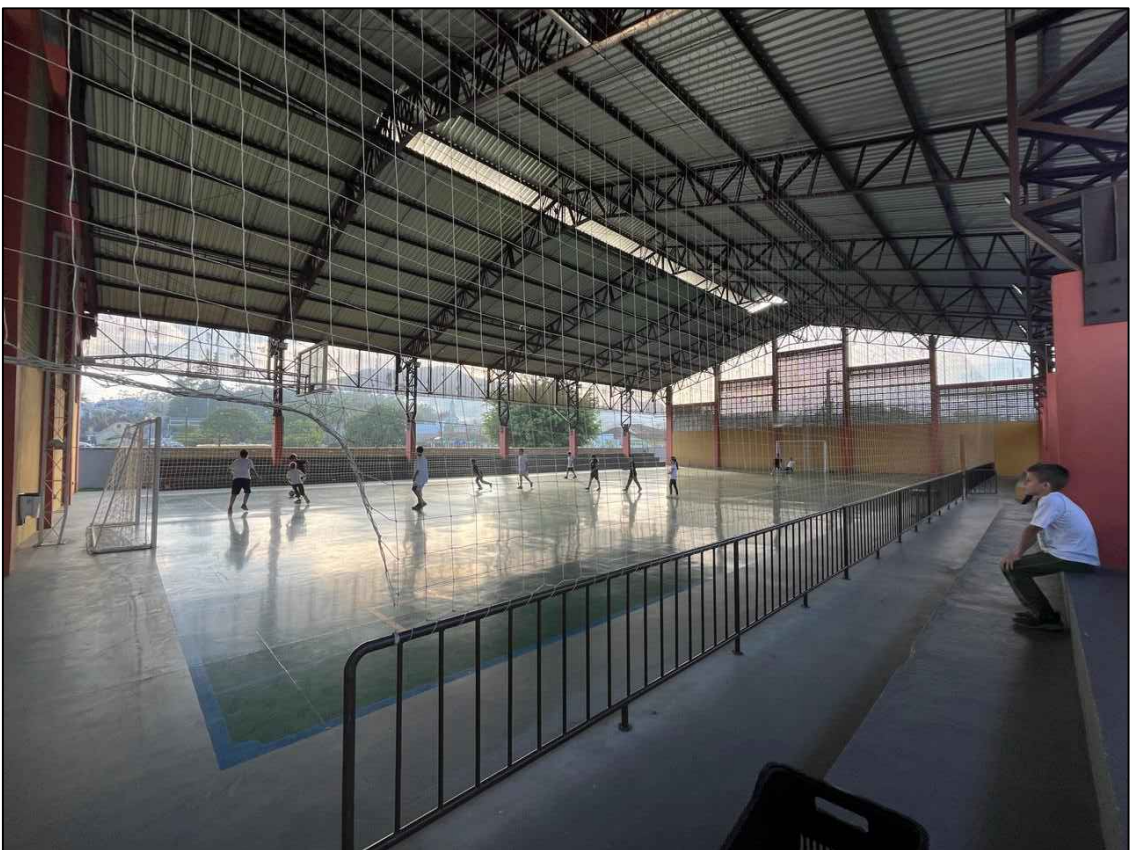
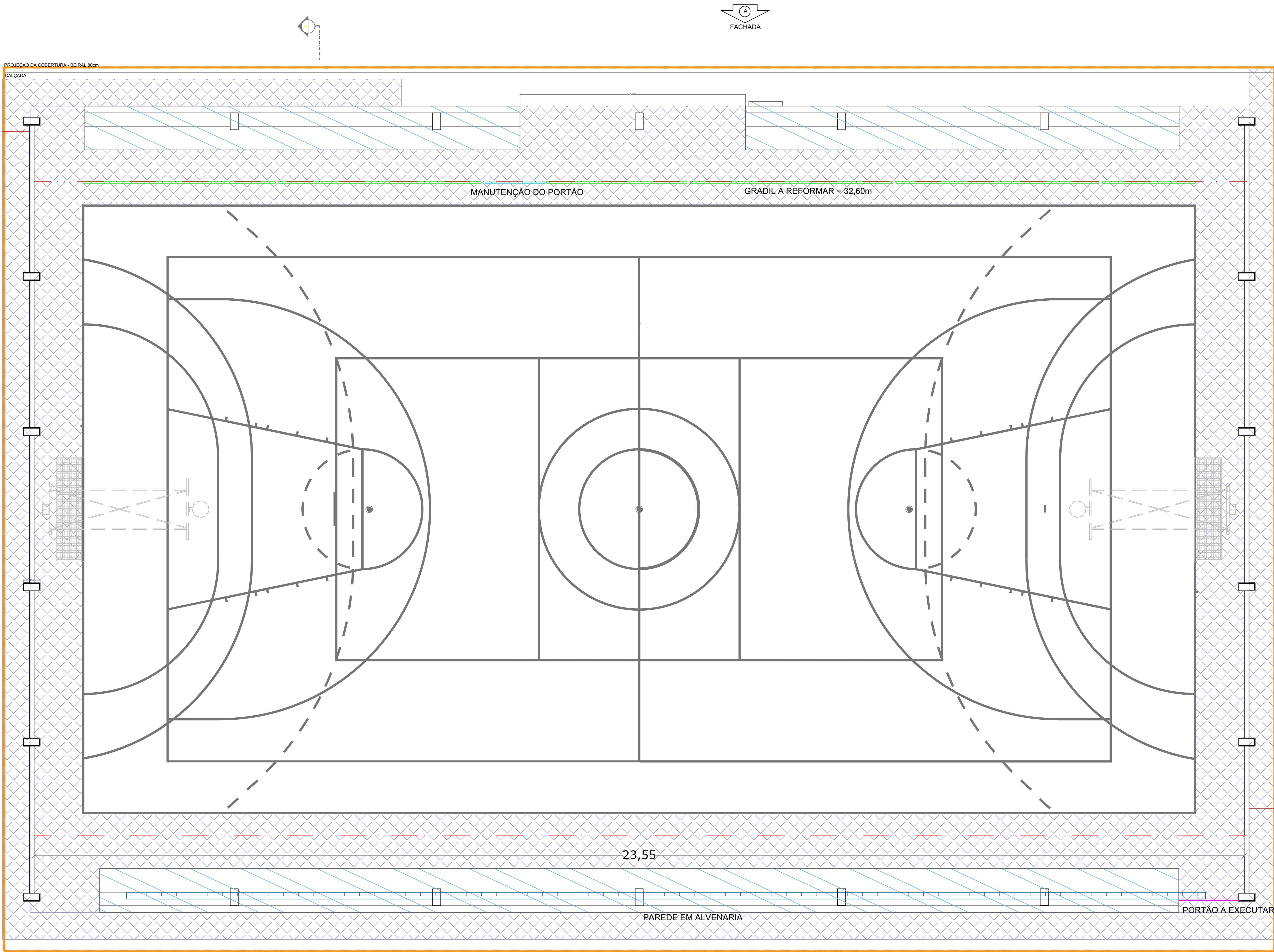
PLANTA BAIXA DE INTERVENÇÕES

Escala 1/300

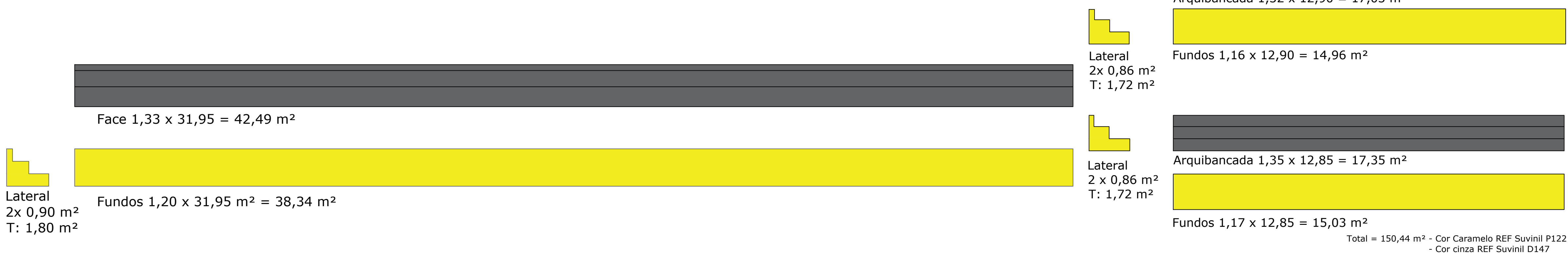

MUNICÍPIO DE SCHROEDER
SECRETARIA MUNICIPAL DE EDUCAÇÃO
SECRETARIA MUNICIPAL DE OBRAS E
INFRAESTRUTURA URBANA
DIRETORIA DE INFRAESTRUTURA URBANA

PROPRIETÁRIO

MUNICÍPIO DE SCHROEDER
CNPJ: 83.102.491/0001-09
LAURO TOMCZAK
PREFEITO MUNICIPAL

RESPONSÁVEL TÉCNICO

PATRICIA BEDIN BORBA
ENGENHEIRA CIVIL
CREA/SC - 207996-7
patricia.b@schroeder.sc.gov.br

PREFEITURA

Rua Marechal Castelo Branco, 3201, CEP 89.275-000, Centro, Schroeder - SC
Fone (47) 3374-6500 - email - prefeitura@schroeder.sc.gov.br

Pintura dos pilares das laterais = 173,74, cada m²

- 2 x 173,74 = 347,48 m² (interno)
- 2 x 173,74 = 347,48 m² (externo)

Total 694,96 m²

Paredes laterais = 244,00 m²

- 61,00 m² x 2 m (interno/externo) x 2 m



FOTO 02 - ESTRUTURA A SER REFORMADA



FOTO 03 - ESTRUTURA A SER REFORMADA

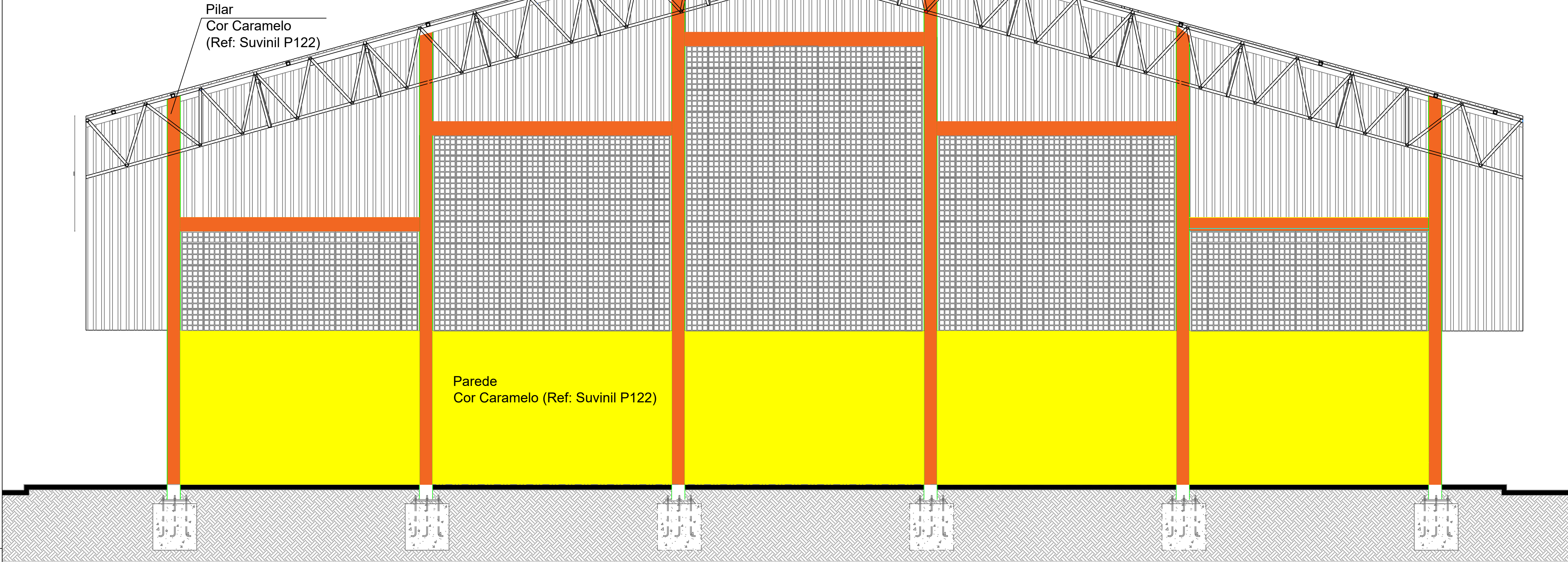

FOTO 04 - ESTRUTURA A SER REFORMADA

CORTE A
Escala 1/300

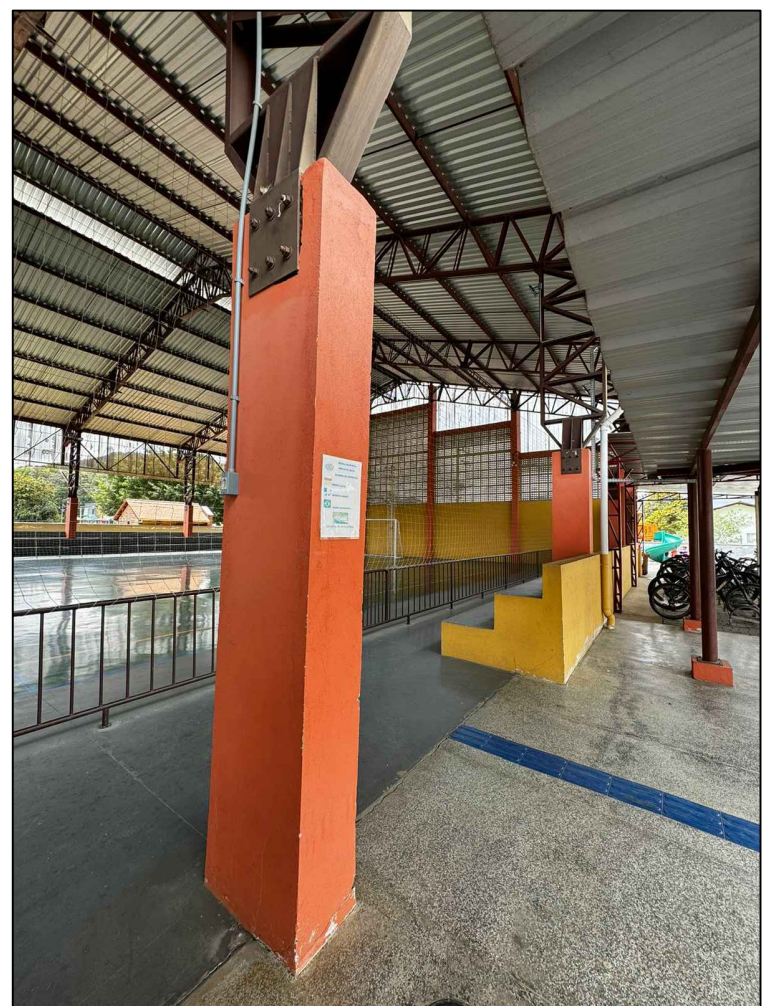

FOTO 05 - ESTRUTURA A SER REFORMADA

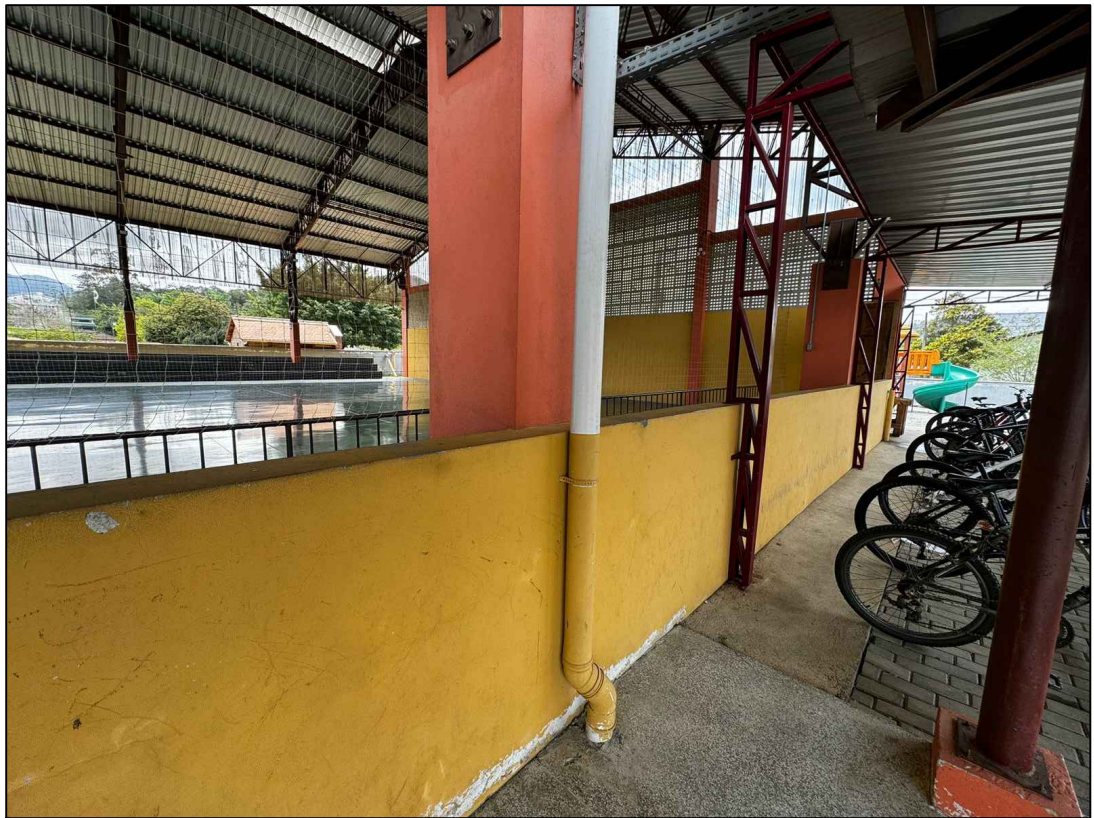

FOTO 06 - ESTRUTURA A SER REFORMADA



FOTO 07 - ESTRUTURA A SER REFORMADA



FOTO 08 - ESTRUTURA A SER REFORMADA



FOTO 09 - ESTRUTURA A SER REFORMADA



FOTO 10 - ESTRUTURA A SER REFORMADA



FOTO 11 - ESTRUTURA A SER REFORMADA

Observação:

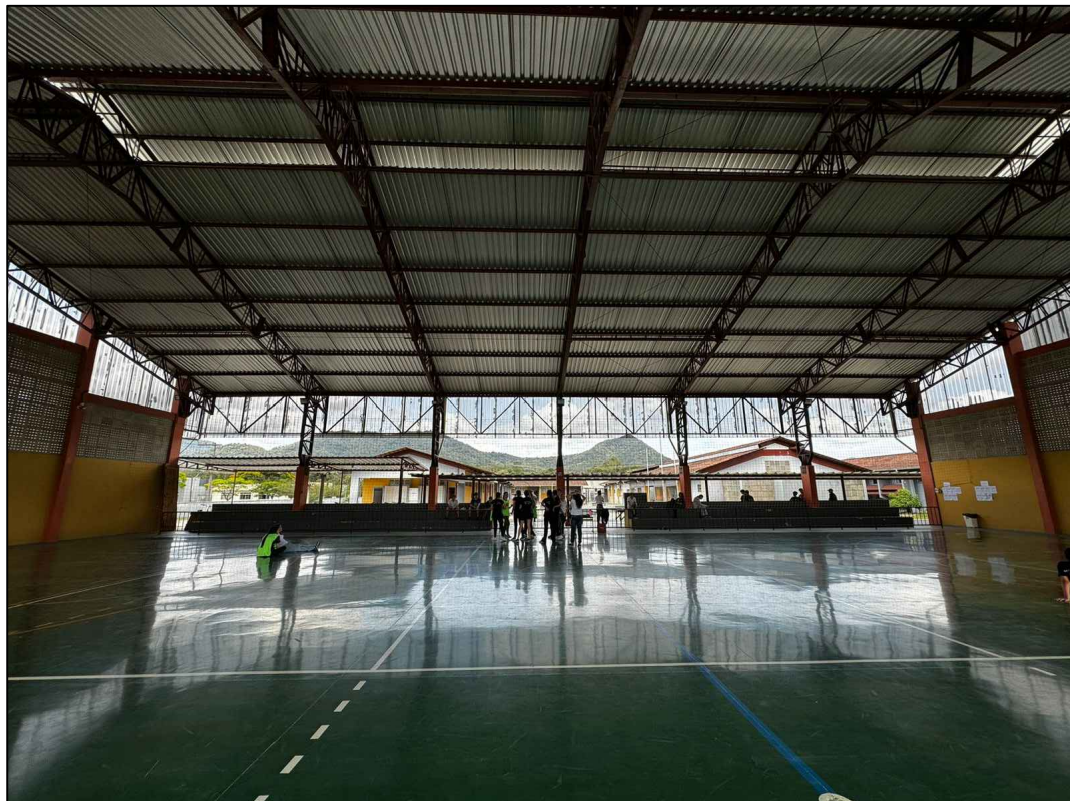
Realizar limpeza a jato e preparos necessários (tratamento das trincas e lixamento) das superfícies antes das pinturas;

Respeitar as cores existentes da unidade escolar.

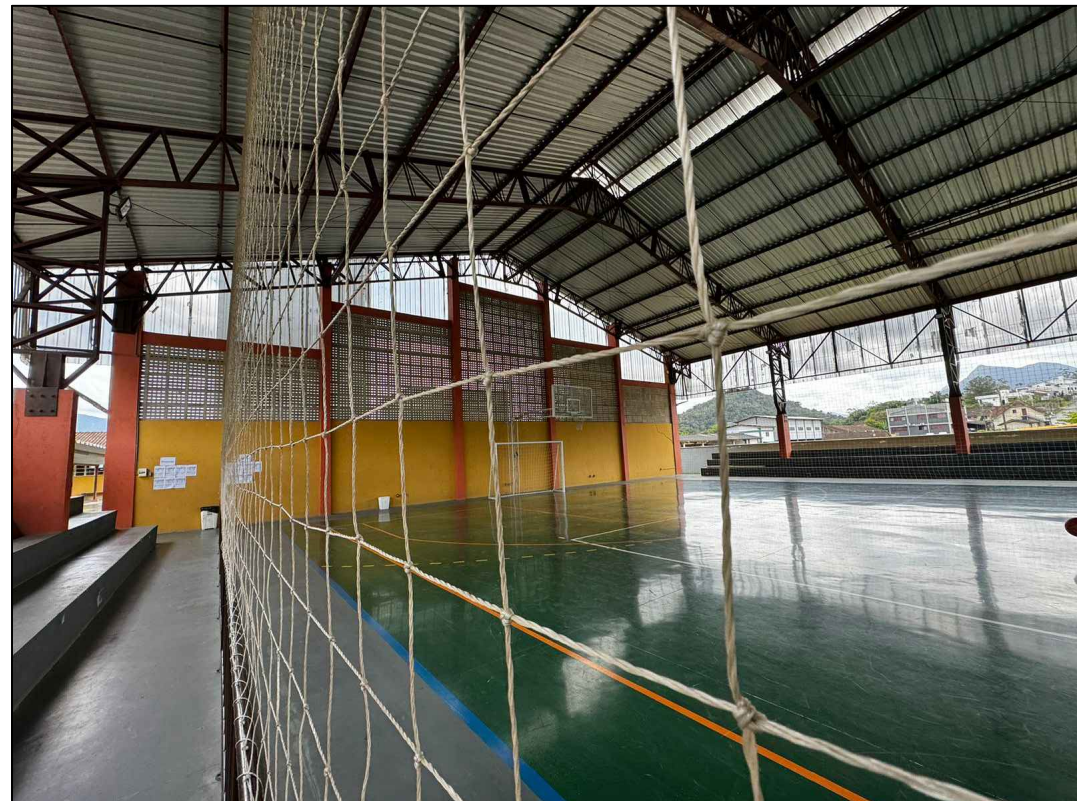
a PINTURA deverá ser passada para aprovação da Cor mediante a autorizado da fiscalização ou direção escolar

PROJETO ARQUITETÔNICO			PRANCHA
TÍTULOS			03/05
ELEVÇÃO DE INTERVENÇÃO E DETALHES			
DESENHO	ESCALA	DATA	REVISÃO
PATRICIA	INDICADA	OUTUBRO/2024	00
OBRA			
MANUTENÇÃO E REFORMA DA QUADRA ESPORTIVA NA ESCOLA MUNICIPAL PROFESSOR EMÍLIO DA SILVA			
ENDEREÇO			
AVENIDAS DOS IMIGRANTES , S/Nº, BAIRRO CENTRO, SCHROEDER/SC			
SITUAÇÃO:		ÁREAS:	
Sem escala		ÁREA DA ESCOLA (11940)..... 2.469,64 m²	
		ÁREA DA ESCOLA EM CONSTRUÇÃO (11940)..... 38,69 m²	
		ÁREA TOTAL..... 5.667,78 m²	
		ÁREA A SER REFORMADA..... 864,00 m²	
		TERRENO..... 28.007,87 m²	
		MATRÍCULA..... 42.408	
		TAXA DE OCUPAÇÃO..... 20,24 %	
		TAXA DE PERMEABILIDADE..... 76,76 %	
		TESTADA PRINCIPAL..... 59,89 m	
		CLASSIFICAÇÃO DE USO..... CNAE 85	
		ZONAMENTO..... ZUAE - FVC	
		IMÓVEL..... 11940	
		MUNICÍPIO DE SCHROEDER	
		SECRETARIA MUNICIPAL DE EDUCAÇÃO	
		SECRETARIA MUNICIPAL DE OBRAS E	
		INFRAESTRUTURA URBANA	
		DIRETORIA DE INFRAESTRUTURA URBANA	
PROPRIETÁRIO		RESPONSÁVEL TÉCNICO	
MUNICÍPIO DE SCHROEDER		PATRICIA BEDIN BORBA	
CNPJ: 83.102.491/0001-09		ENGENHEIRA CIVIL	
LAURO TOMCZAK		CREA/SC - 207996-7	
PREFEITO MUNICIPAL		patricia.b@schroeder.sc.gov.br	
PREFEITURA			
Rua Marechal Castelo Branco, 3201, CEP 89.275-000, Centro, Schroeder - SC			
Fone (47) 3374-6500 - email - prefeitura@schroeder.sc.gov.br			

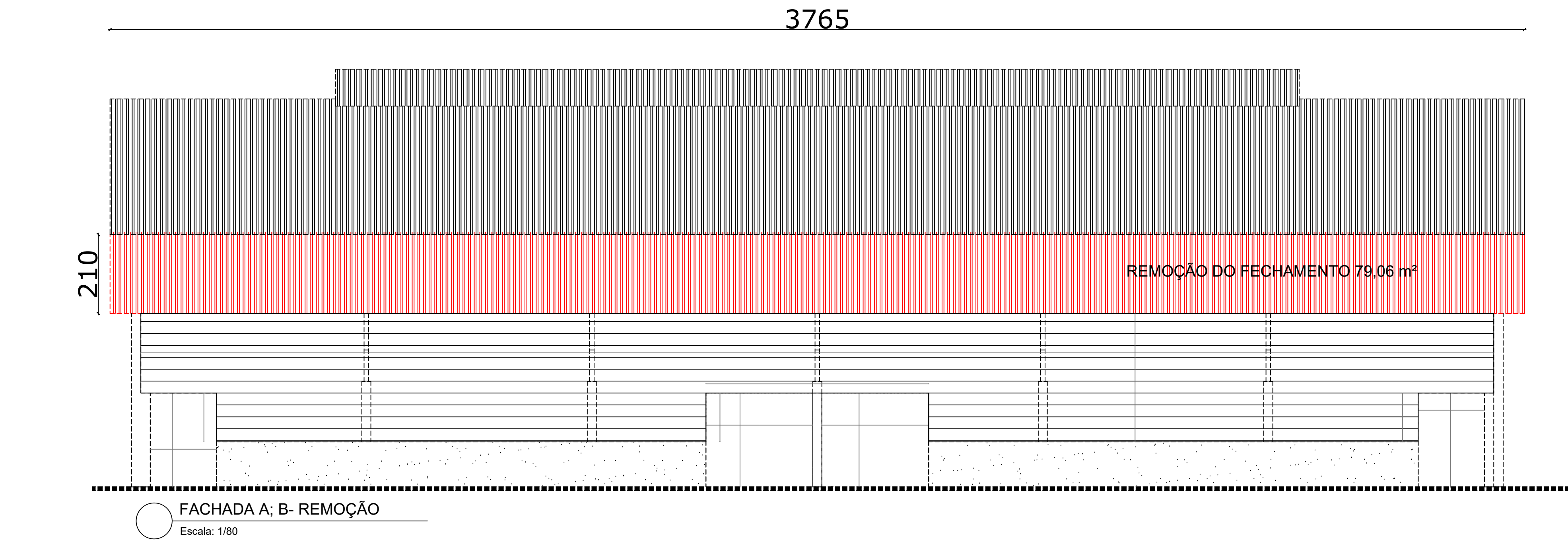

FACHADA A; B- REMOÇÃO
Escala: 1/80

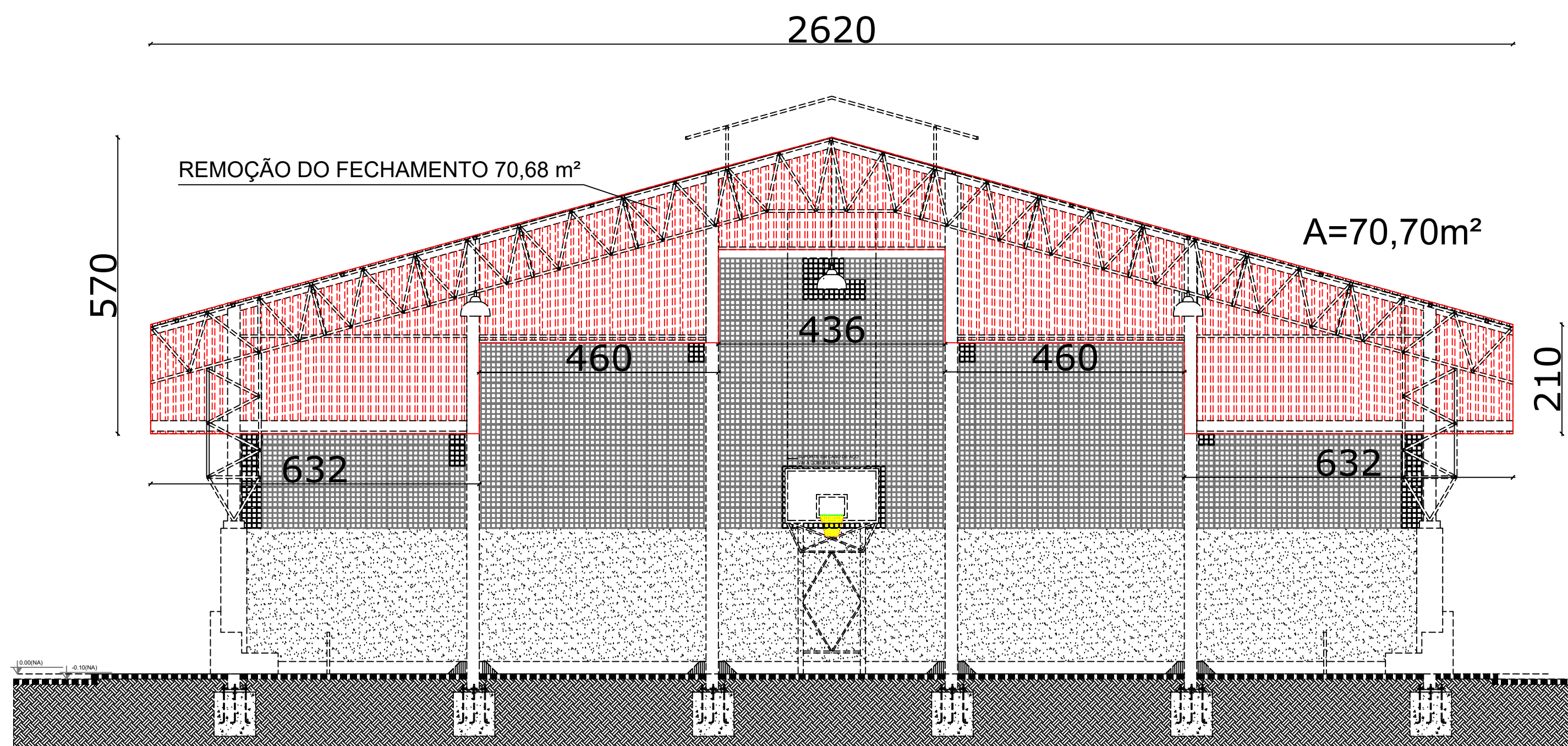
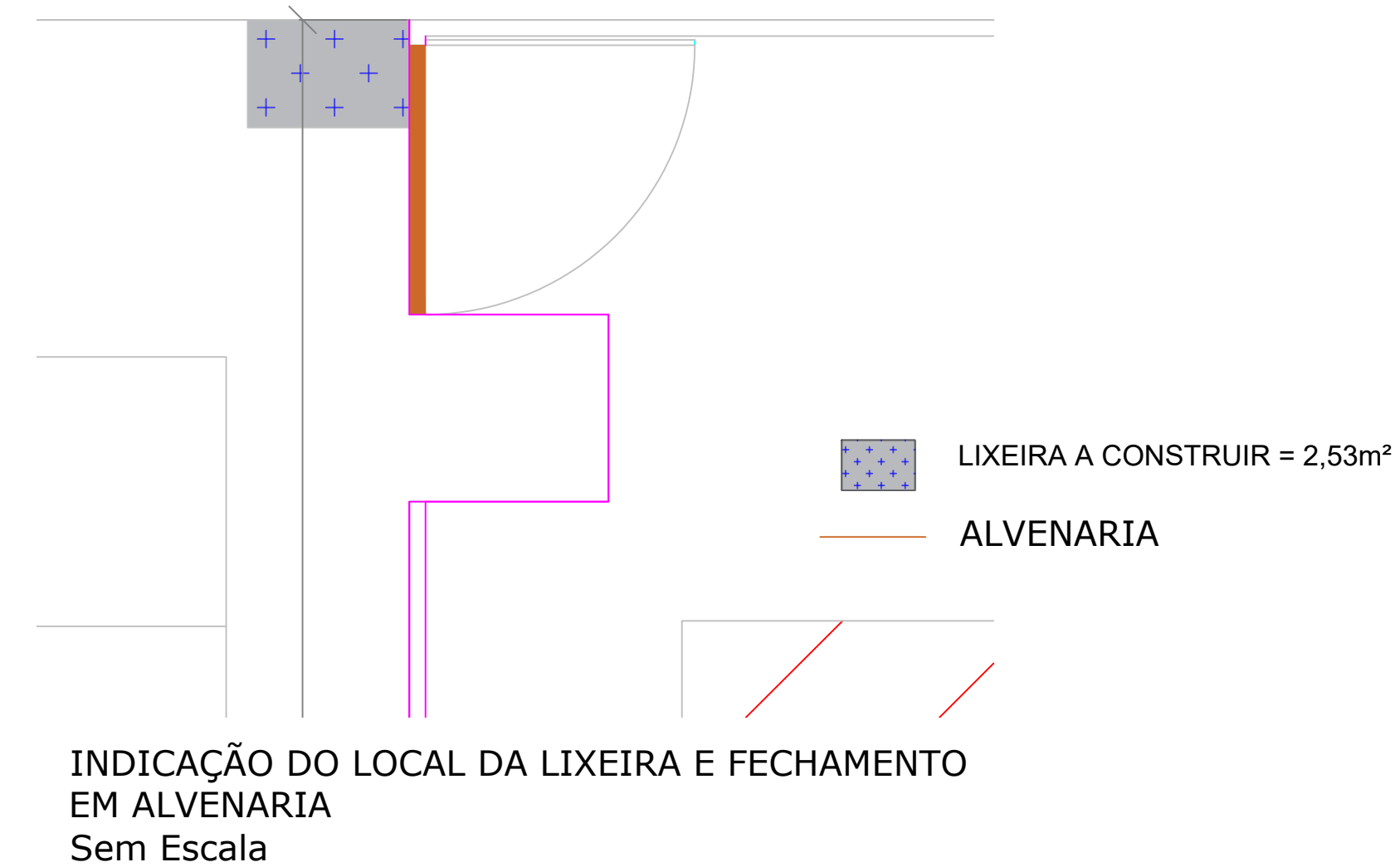

FACHADA LATERAL - REMOÇÃO
Escala: 1/80



FOTO 17 - PORTÃO A SER FECHADO

PROJETO ARQUITETÔNICO			PRANCHA
TÍTULOS ELEVACÃO DAS INTERVENÇÕES , LOCAÇÃO LIXEIRA, CALHA, E DETALHES			04/05
DESENHO PATRICIA	ESCALA INDICADA	DATA OUTUBRO/2024	REVISÃO 00
OBRA MANUTENÇÃO E REFORMA DA QUADRA ESPORTIVA NA ESCOLA MUNICIPAL PROFESSOR EMÍLIO DA SILVA			
ENDEREÇO AVENIDAS DOS IMIGRANTES , S/Nº, BAIRRO CENTRO, SCHROEDER/SC			
SITUAÇÃO: Sem escala		ÁREAS: ÁREA DA ESCOLA (11940)..... 2.469,64 m² ÁREA DA ESCOLA EM CONSTRUÇÃO (11940) 38,69 m² ÁREA TOTAL 5.667,78 m² ÁREA A SER REFORMADA 864,00 m² TERRENO..... 28.007,87 m² MATRÍCULA..... 42.408 TAXA DE OCUPAÇÃO..... 20,24 % TAXA DE PERMEABILIDADE..... 76,76 % TESTADA PRINCIPAL..... 59,89 m CLASSIFICAÇÃO DE USO..... CNAE 85 ZONAMENTO ZUAE - FVC IMÓVEL..... 11940	



FOTO 12 - LATERAL A SER FECHADA

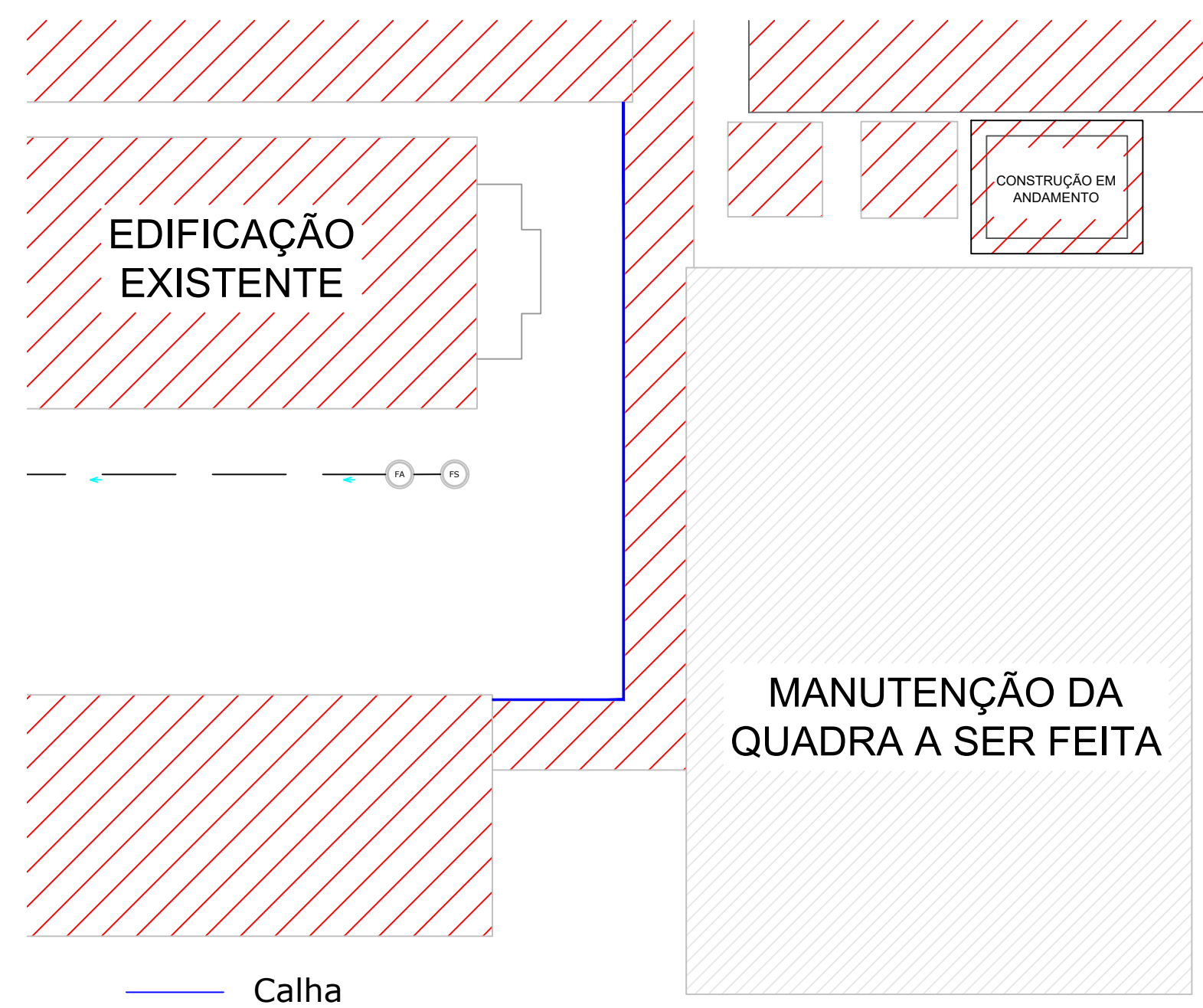

FOTO 13 - LATERAL A SER FECHADA

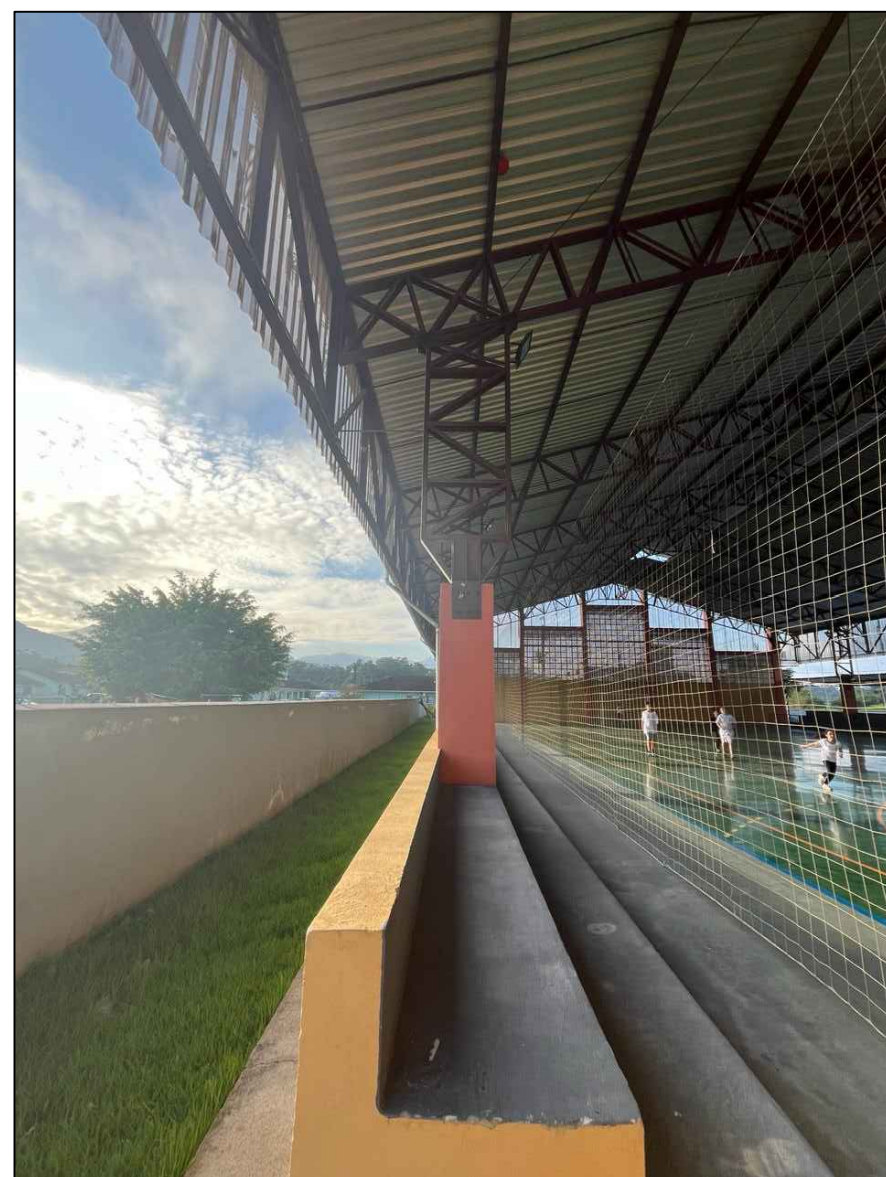

FOTO 14 - INSTALAÇÃO DE CALHA

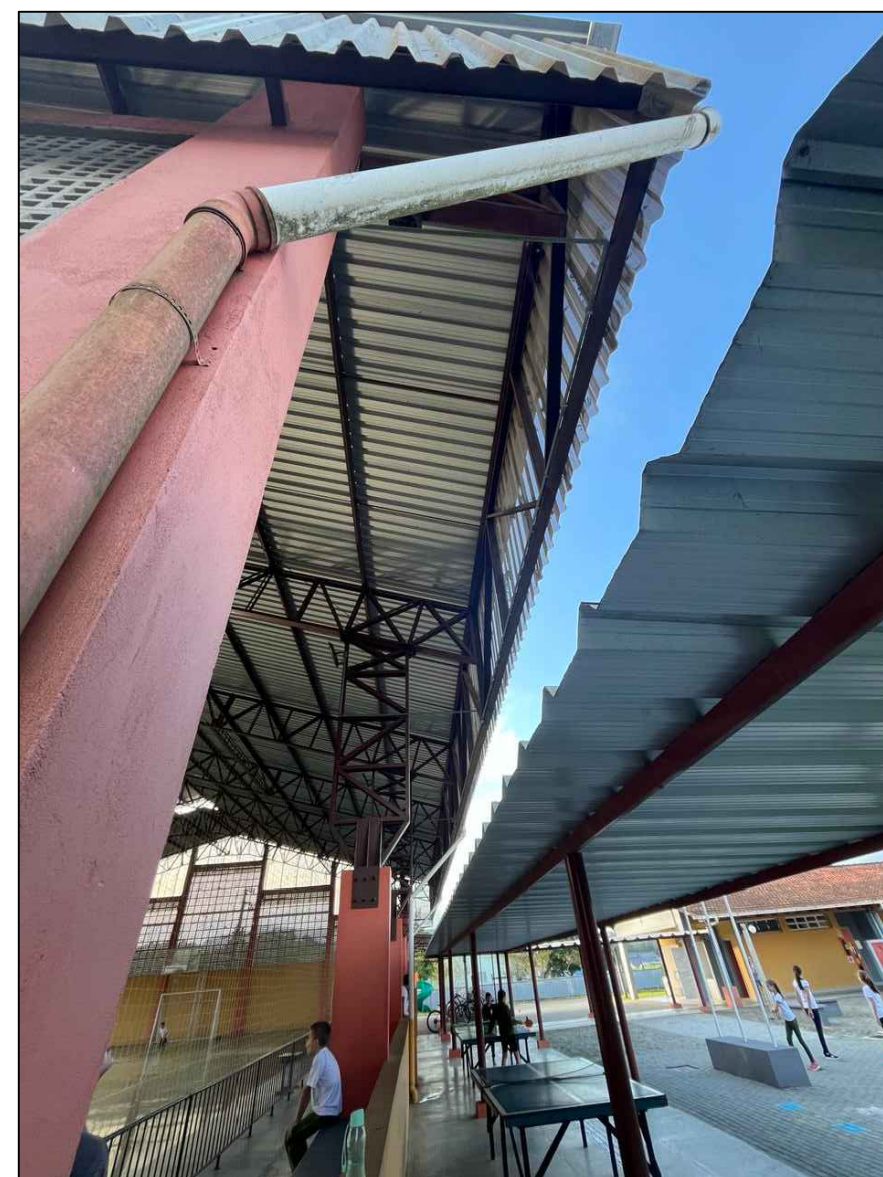

FOTO 15 - INSTALAÇÃO DE CALHA



FOTO 16 - LATERAL A SER FECHADA

 MUNICÍPIO DE SCHROEDER SECRETARIA MUNICIPAL DE EDUCAÇÃO SECRETARIA MUNICIPAL DE OBRAS E INFRAESTRUTURA URBANA DIRETORIA DE INFRAESTRUTURA URBANA	
PROPRIETÁRIO MUNICÍPIO DE SCHROEDER CNPJ: 83.102.491/0001-09 LAURO TOMCZAK PREFEITO MUNICIPAL	RESPONSÁVEL TÉCNICO PATRICIA BEDIN BORBA ENGENHEIRA CIVIL CREA/SC - 207996-7 patricia.b@schroeder.sc.gov.br
PREFEITURA	
Rua Marechal Castelo Branco, 3201, CEP 89.275-000, Centro, Schroeder - SC Fone (47) 3374-6500 - email - prefeitura@schroeder.sc.gov.br	

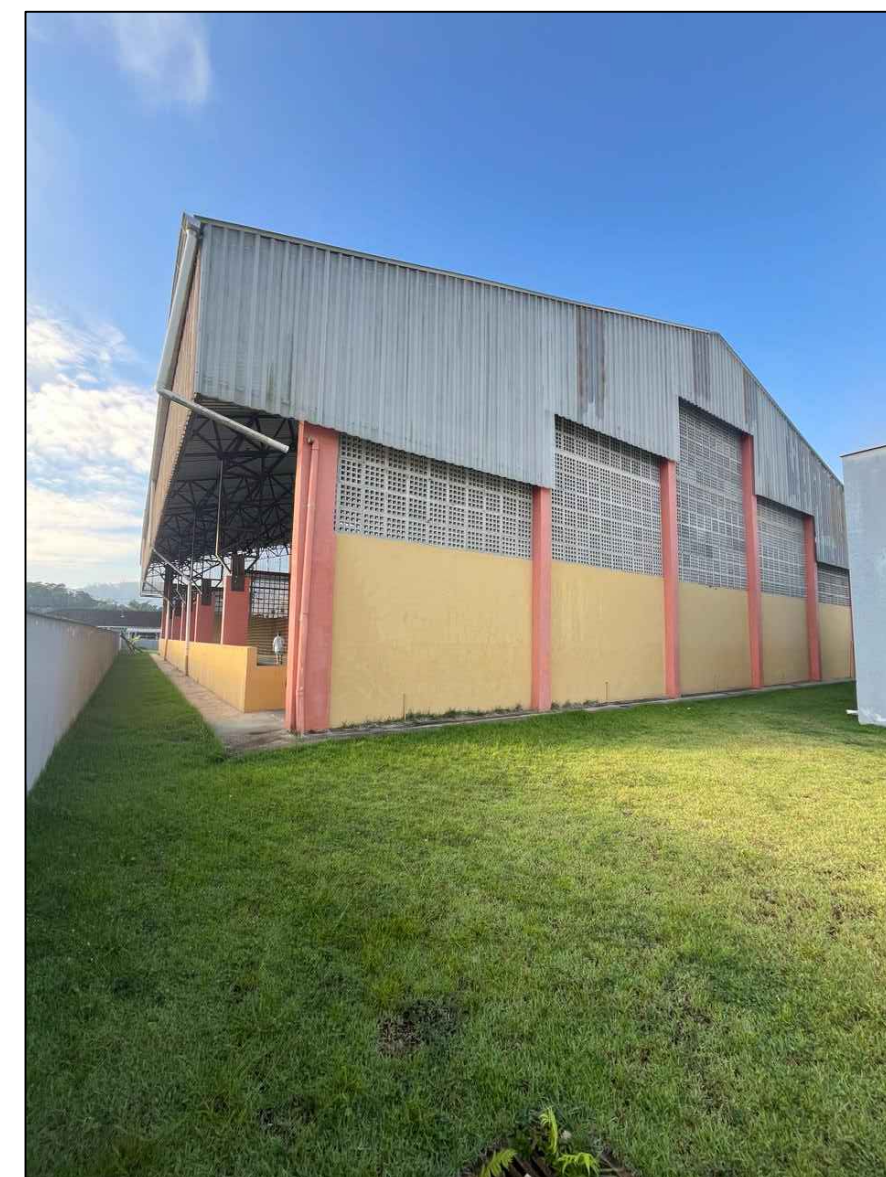
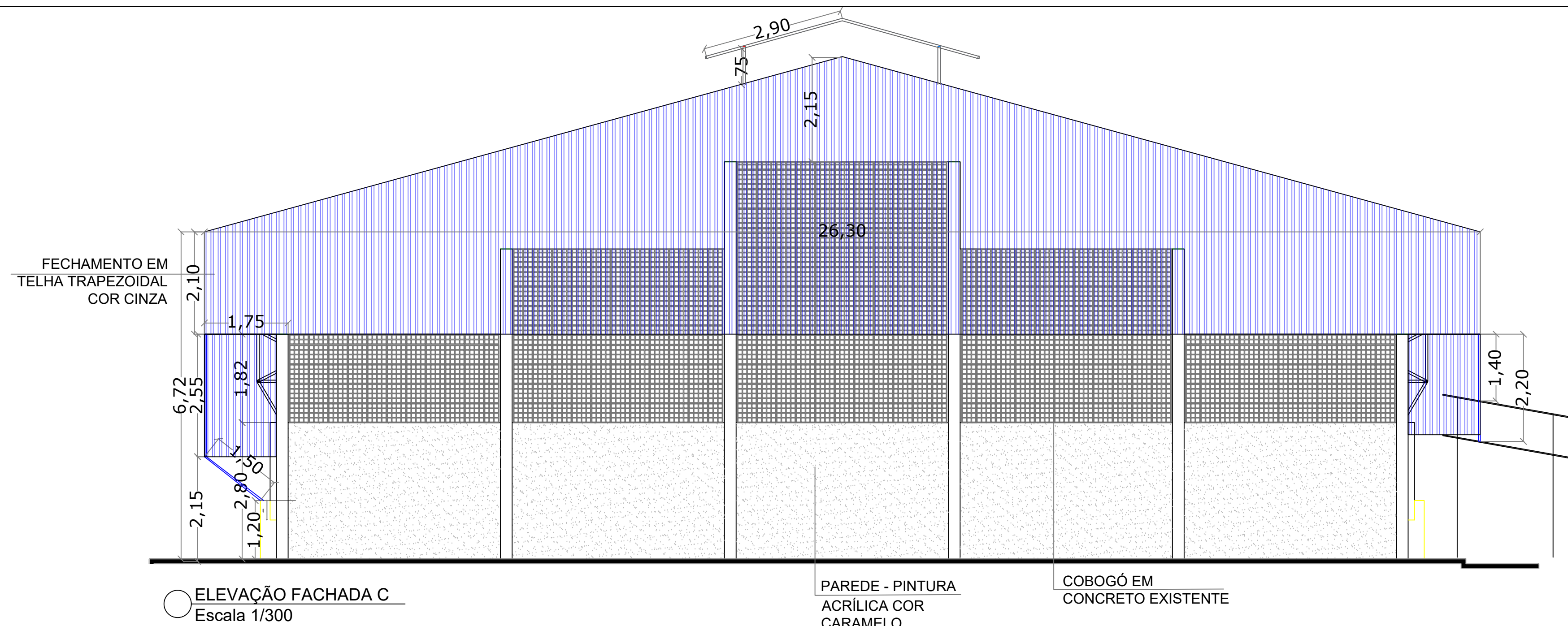

ELEVAÇÃO FACHADA C
Escala 1/300

PAREDE - PINTURA
ACRÍLICA COR
CARAMELO
(REF: SUVINIL P122)

COBOGÔ EM
CONCRETO EXISTENTE

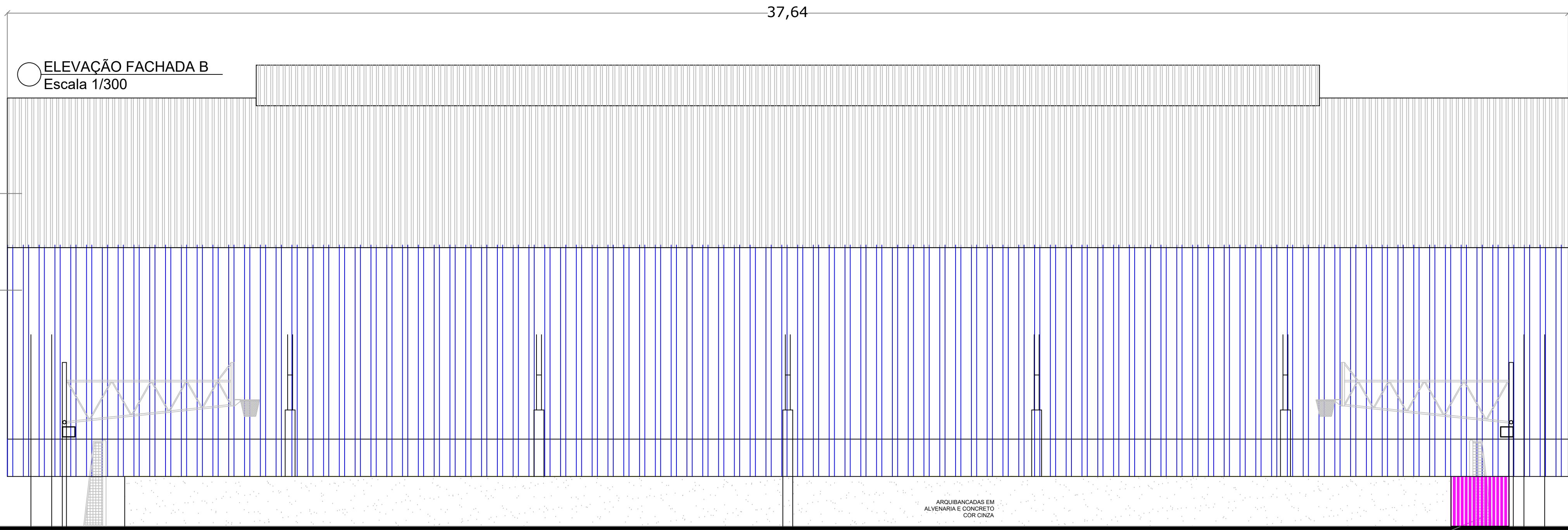

ELEVAÇÃO FACHADA B
Escala 1/300

FECHAMENTO EM TELHA
TRAPEZOIDAL EXISTENTE
COR CINZA

FECHAMENTO EM TELHA
TRAPEZOIDAL
COR CINZA

ARQUIBANCADAS EM
ALVENARIA E CONCRETO
COR CINZA

Ponto de ater em aço 1,00x1,00m
galvanizado revestido com pintura
eletrolítica

ELEVAÇÃO FACHADA A
Escala 1/300

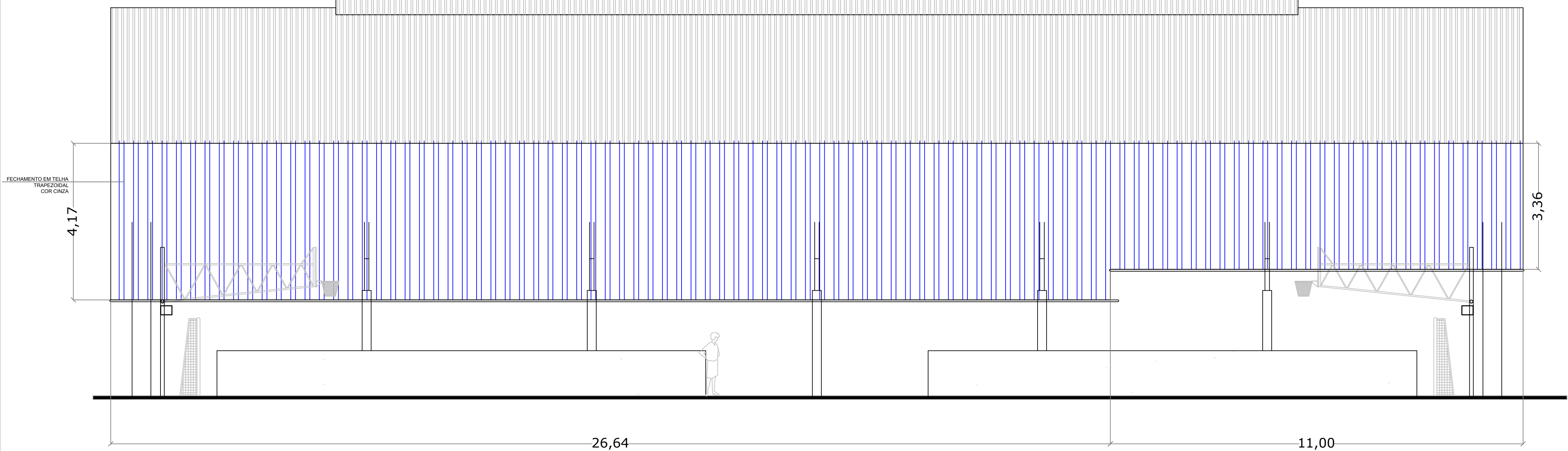

DETALHE - DEPÓSITO DE RESÍDUOS SÓLIDOS

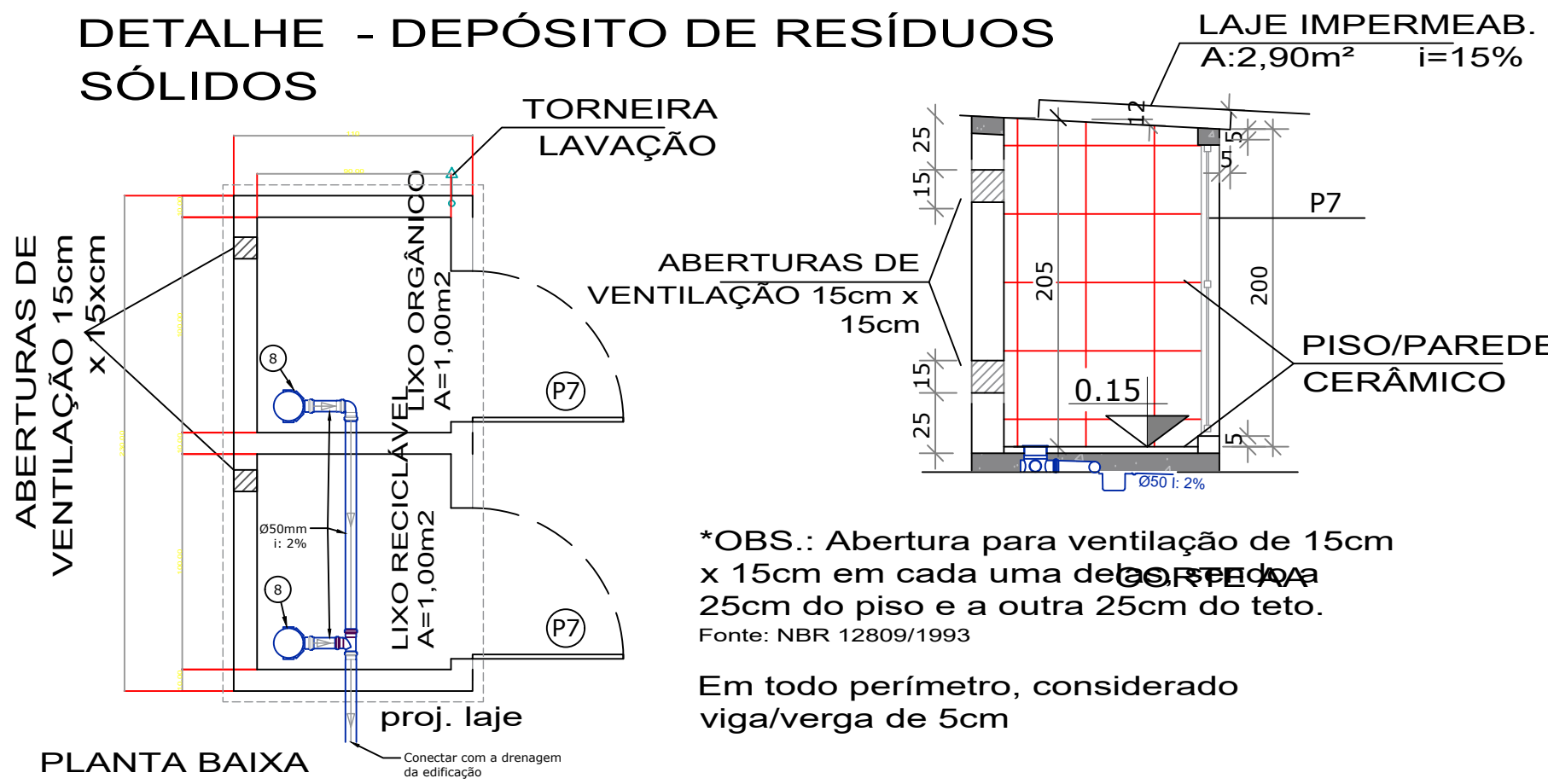

PLANTA BAIXA

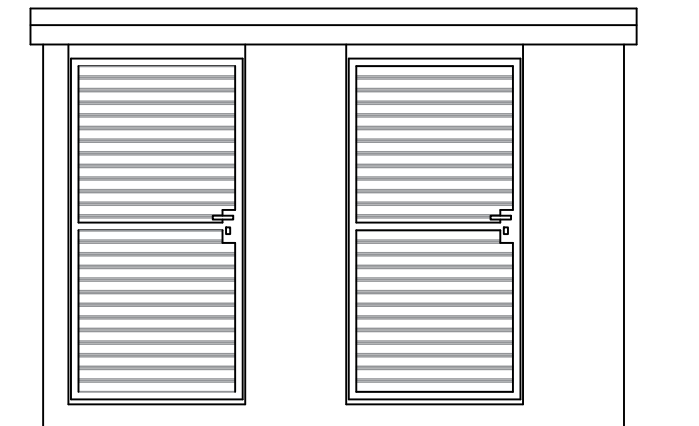

ELEVAÇÃO FRONTAL

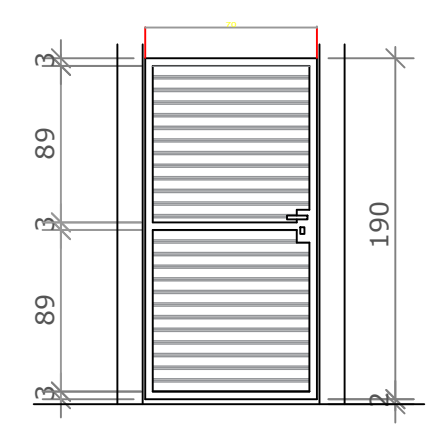

DETALHE DA PORTA
SEM ESCALA

*OBS.: Abertura para ventilação de 15cm
x 15cm em cada uma das paredes
25cm do piso e a outra 25cm do teto.
Fonte: NBR 12809/1993

Em todo perímetro, considerado
viga/verga de 5cm

PROJETO ARQUITETÔNICO

PRANCHA

05/05

TÍTULOS
ELEVAÇÕES, PLANTA BAIXA LIXEIRA E DETALHES

DESENHO PATRICIA ESCALA INDICADA DATA OUTUBRO/2024 REVISÃO 00

OBRA MANUTENÇÃO E REFORMA DA QUADRA ESPORTIVA NA ESCOLA MUNICIPAL PROFESSOR EMÍLIO DA SILVA

ENDEREÇO
AVENIDAS DOS IMIGRANTES , S/Nº, BAIRRO CENTRO, SCHROEDER/SC

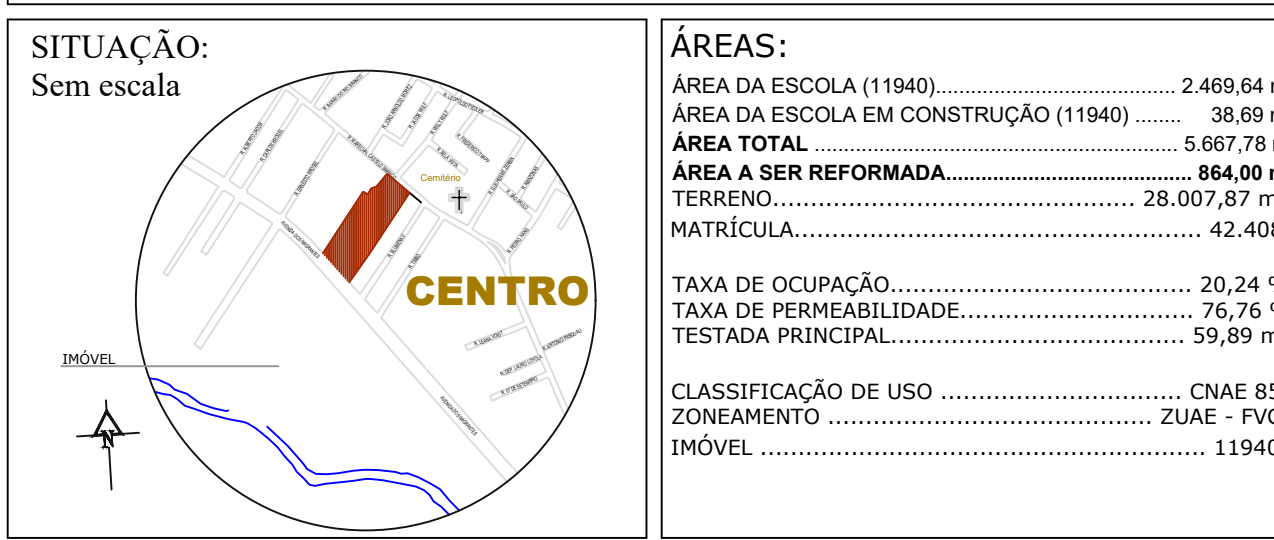

SITUAÇÃO:
Sem escala

ÁREAS:	
ÁREA DA ESCOLA (11940)	2.469,64 m²
ÁREA DA ESCOLA EM CONSTRUÇÃO (11940)	38,69 m²
ÁREA TOTAL	5.667,78 m²
ÁREA A SER REFORMADA	864,00 m²
TERRENO	28.007,87 m²
MATRÍCULA	42.408
TAXA DE OCUPAÇÃO	20,24 %
TAXA DE PERMEABILIDADE	76,76 %
TESTADA PRINCIPAL	59,89 m
CLASSIFICAÇÃO DE USO	CNAE 85
ZONEAMENTO	ZUAE - FVC
IMÓVEL	11940

MUNICÍPIO DE SCHROEDER
SECRETARIA MUNICIPAL
DE EDUCAÇÃO
SECRETARIA MUNICIPAL DE OBRAS E
INFRAESTRUTURA URBANA
DIRETORIA DE INFRAESTRUTURA URBANA

PROPRIETÁRIO
MUNICÍPIO DE SCHROEDER
CNPJ: 83.102.491/0001-09
LAURO TOMCZAK
PREFEITO MUNICIPAL

RESPONSÁVEL TÉCNICO
PATRICIA BEDIN BORBA
ENGENHEIRA CIVIL
CREA/SC - 207996-7
patricia.b@schroeder.sc.gov.br

PREFEITURA

Rua Marechal Castelo Branco, 3201, CEP 89.275-000, Centro, Schroeder - SC
Fone (47) 3374-6500 - email - prefeitura@schroeder.sc.gov.br