

ESQUEMA ELÉTRICO A SER SEGUIDO SEM ESCALA DEFINIDA

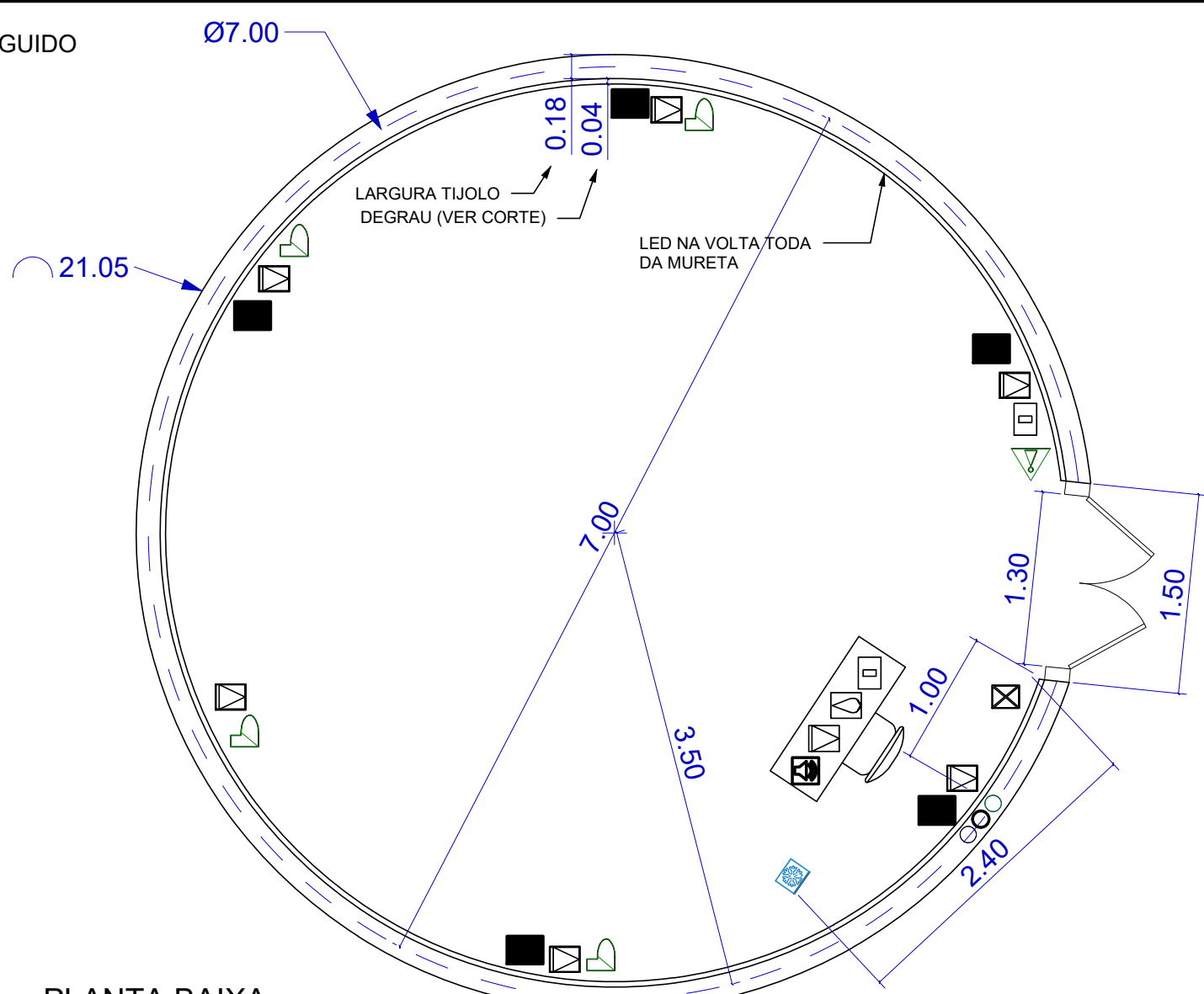

PLANTA BAIXA
ESCALA 1:50

TUBULAÇÕES NO MEIO DA MURETA	
○	TUBULAÇÃO PARA DIMMER (MOTOR DA CAPA)
○	TUBULAÇÃO PARA SOM
○	TUBULAÇÃO PARA ILUMINAÇÃO LED

☑	PONTO DE TOMADA h= 30cm
☑	PONTO DE TOMADA PISO
☑	PONTO DE LÓGICA HDMI
☑	ENTRADA DE ENERGIA
☑	AR CONDICIONADO

☑	ILUMINAÇÃO DE EMERGÊNCIA
☑	ILUMINAÇÃO DE PAREDE (ARANDELA)
☑	INTERRUPTOR EM PARALELO
☑	ESPERA PARA SOM
☑	CAIXA DE SOM

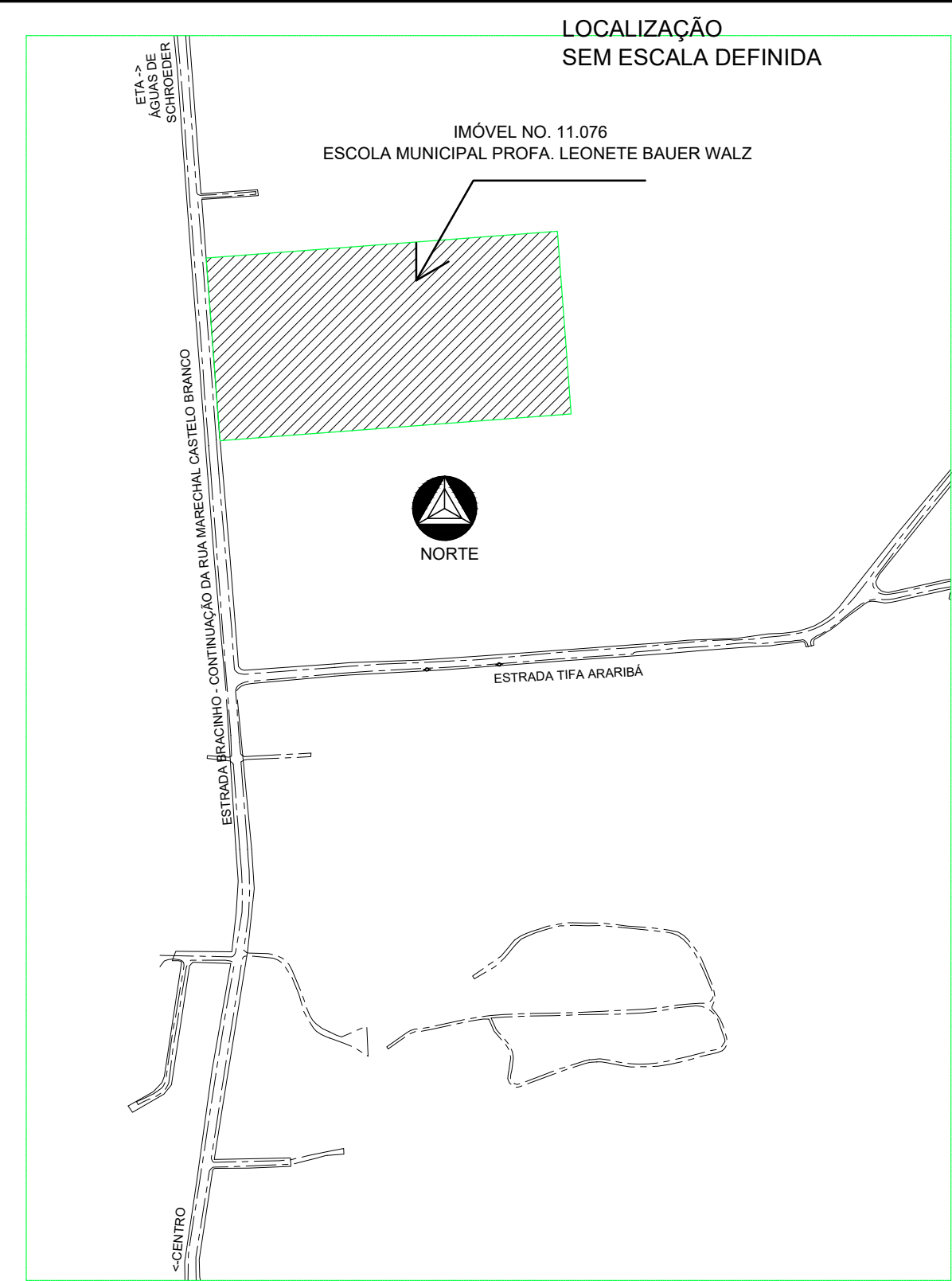

- Observações:
- As instalações hidrosanitárias serão utilizadas das outras construções existentes;
 - A capacidade do água dos reservatório existentes é de 5000 litros no total, atendendo a demanda.

PROJETO ARQUITETÔNICO

PRANCHA
01/02

TÍTULOS
REFORMA DO DOMO - ÁREA = 38,50m²
- PLANTA GERAL DE IMPLANTAÇÕES E LOCALIZAÇÃO;
- FACHADA FRONTAL E LATERAL;
- ESQUEMA ELÉTRICO DO DOMO;

DESENHO
ilmar

ESCALA
INDICADA

DATA
setembro/2024

REVISÃO
2a - 24/09/2024

OBRA

CECAS - CENTRO DE EDUCAÇÃO CIENTÍFICA E AMBIENTAL EM SCHROEDER

ENDEREÇO

ESTRADA BRACINHO, Nº 11098; BRACINHO, SCHROEDER/SC

TIPO DE EDIFICAÇÃO

FUNDAÇÃO EM LAJE DE CONCRETO ARMADO, MURETAS EM ALVENARIA E COBERTURA METÁLICA COM VEDAÇÃO EM PLACAS DE ACM (CHAPAS DE ALUMÍNIO). CONSIDERANDO A CONSTRUÇÃO DO DOMO: MATERIAL MISTO.

SITUAÇÃO

Sem Escala

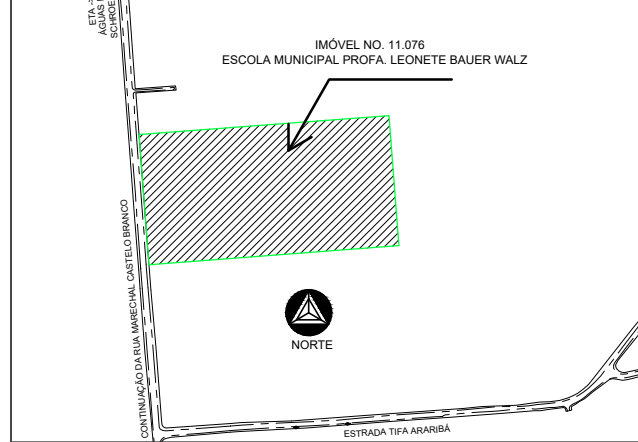

ÁREAS:

EDIFICAÇÃO EXISTENTE BLOCO A	227,00 m ²
EDIFICAÇÃO EXISTENTE BLOCO B	471,00 m ²
ÁREA TOTAL DOS DOIS SETORES	698,00 m ²
ÁREA DE REFORMA DO DOMO	38,50 m ²
ÁREA TOTAL CONSTRUÍDA NO LOTE	698,00 m ²
TERRENO	2.558,20 m ²
MATRICULA	TR 1983
TAXA DE OCUPAÇÃO	27,28%
TAXA DE PERMEABILIDADE	72,72%
TESTADA PRINCIPAL	40,00 m
CLASSIFICAÇÃO DE USO	CNAE91
ZONEAMENTO	ZRUC-pn
IMÓVEL	10593 e 10743
PORTE DE ENQUADRAMENTO	pequeno porte

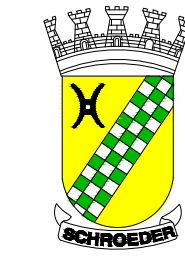

MUNICÍPIO DE SCHROEDER
SECRETARIA MUNICIPAL DE EDUCAÇÃO
SECRETARIA MUNICIPAL DE OBRAS E INFRAESTRUTURA URBANA
DIRETORIA DE INFRAESTRUTURA URBANA

PROPRIETÁRIO

MUNICÍPIO DE SCHROEDER
CNPJ: 83.102.491/0001-09
LAURO TOMCZAK
PREFEITO MUNICIPAL

RESPONSÁVEL TÉCNICO

Ilmar José Pereira Borges Filho
Eng.Civil - CREA/SC 51.856-6

APROVAÇÕES

Eng. Civil Ivandra de Souza
Mat. 1040/ CREA-SC 148760-9
Município de Schroeder

Paulo Henrique Grindel
Paulo Henrique Grindel
Inscrição 1812
Município de Schroeder

Município de Schroeder
APROVADO
30/09/2024
A/C 000131

Protocolo 4.934/2024 - 1doc

Rua Marechal Castelo Branco, 3201, CEP 89.275-000, Centro, Schroeder - SC
Fone (47) 3374-6500 - email - prefeitura@schroeder.sc.gov.br

BLOCO B
EXISTENTE

BLOCO A
EXISTENTE

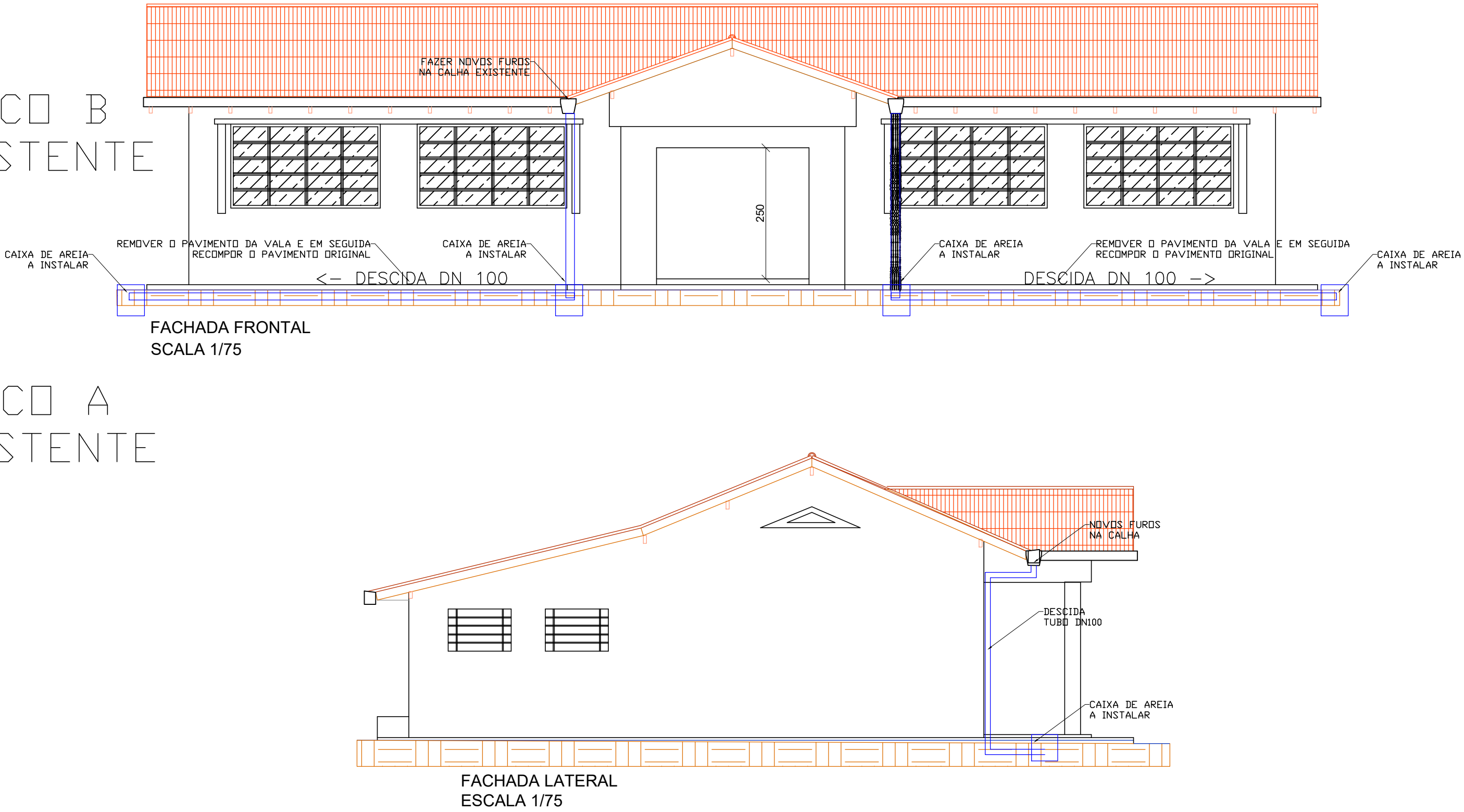

SISTEMA DE TRATAMENTO DE ESGOTO EXISTENTE

TS - TANQUE SÉPTICO
FB - FILTRO BIOLÓGICO
RMD - REDE MUNICIPAL DE DRENAGEM

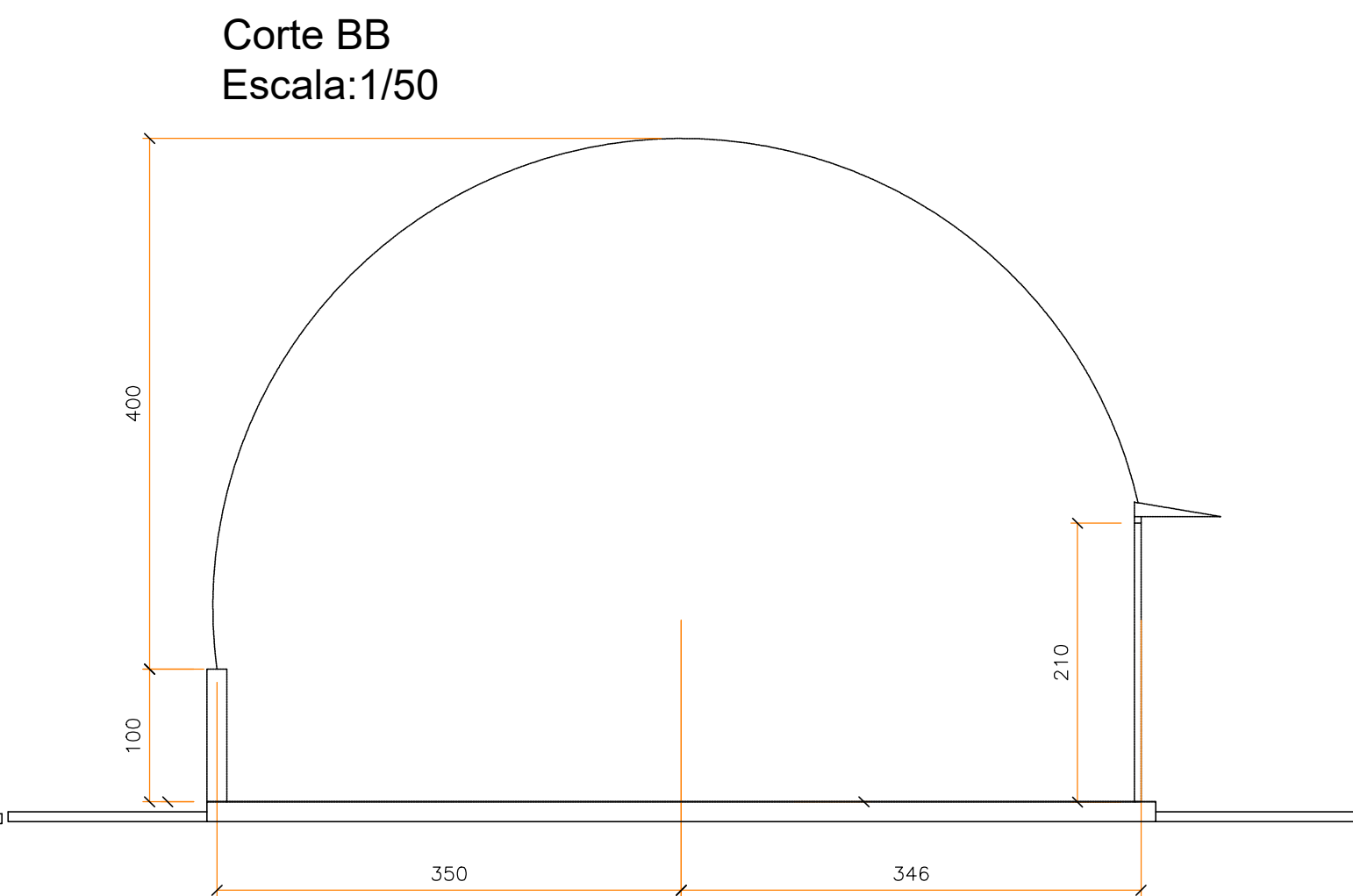
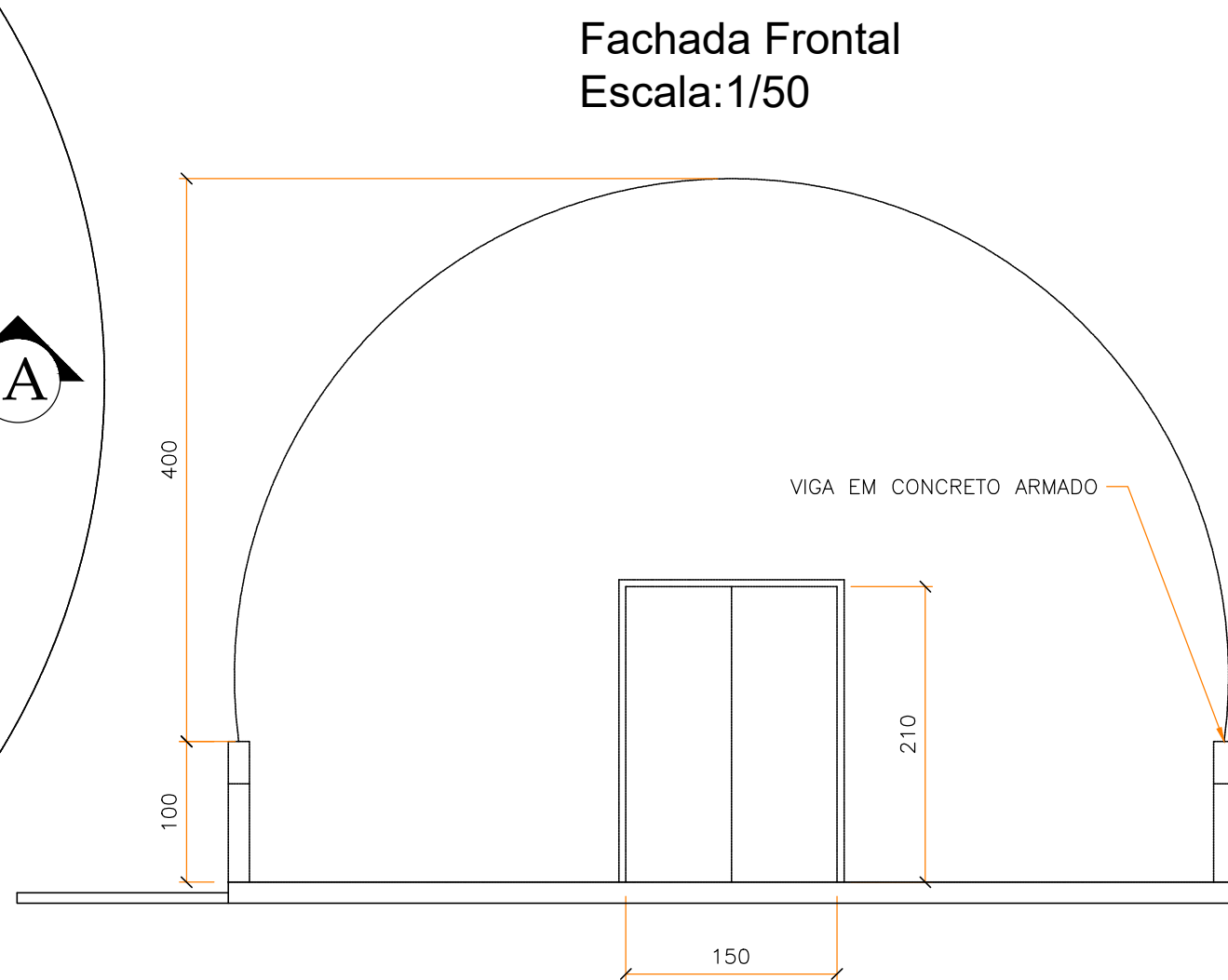
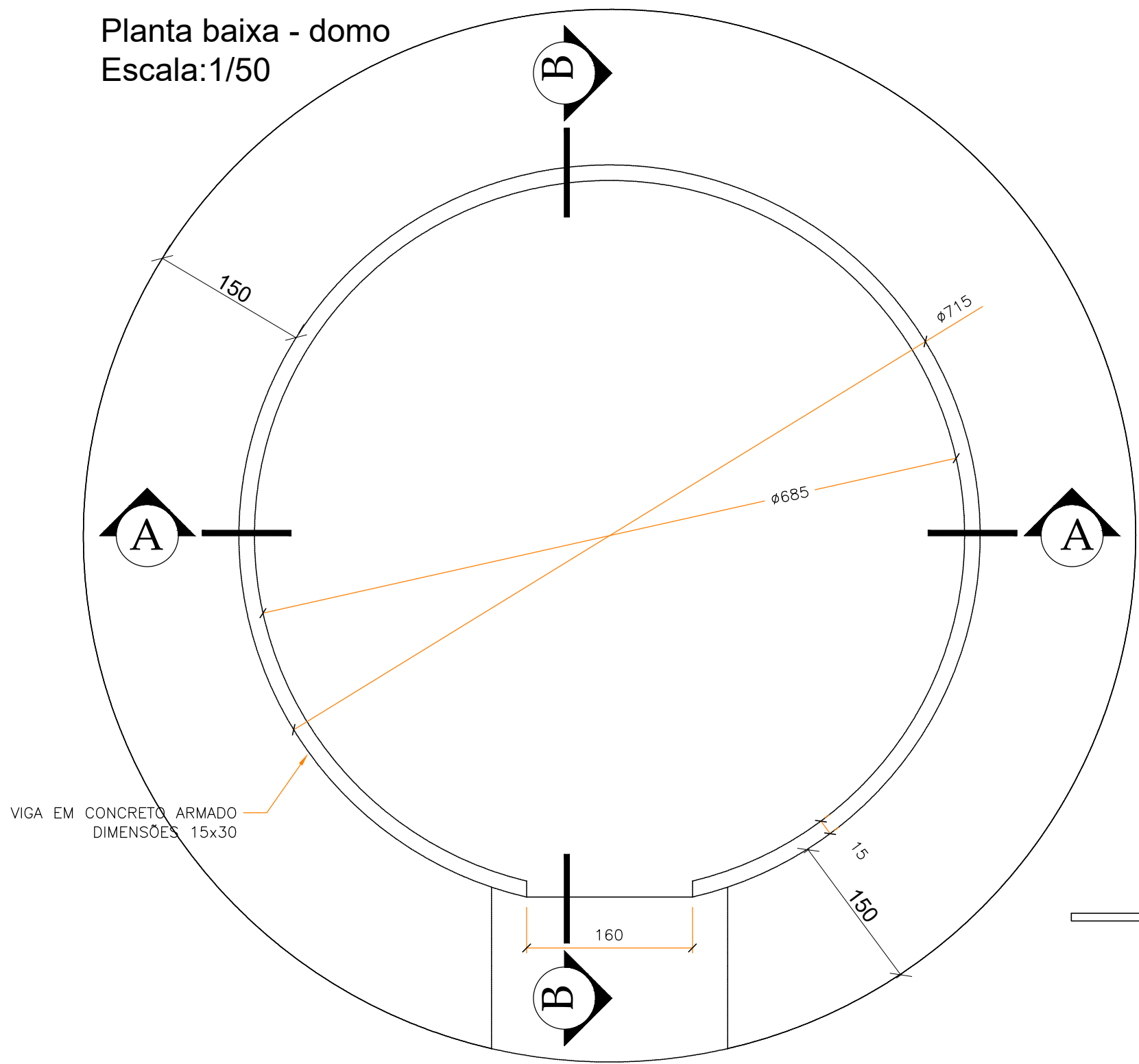
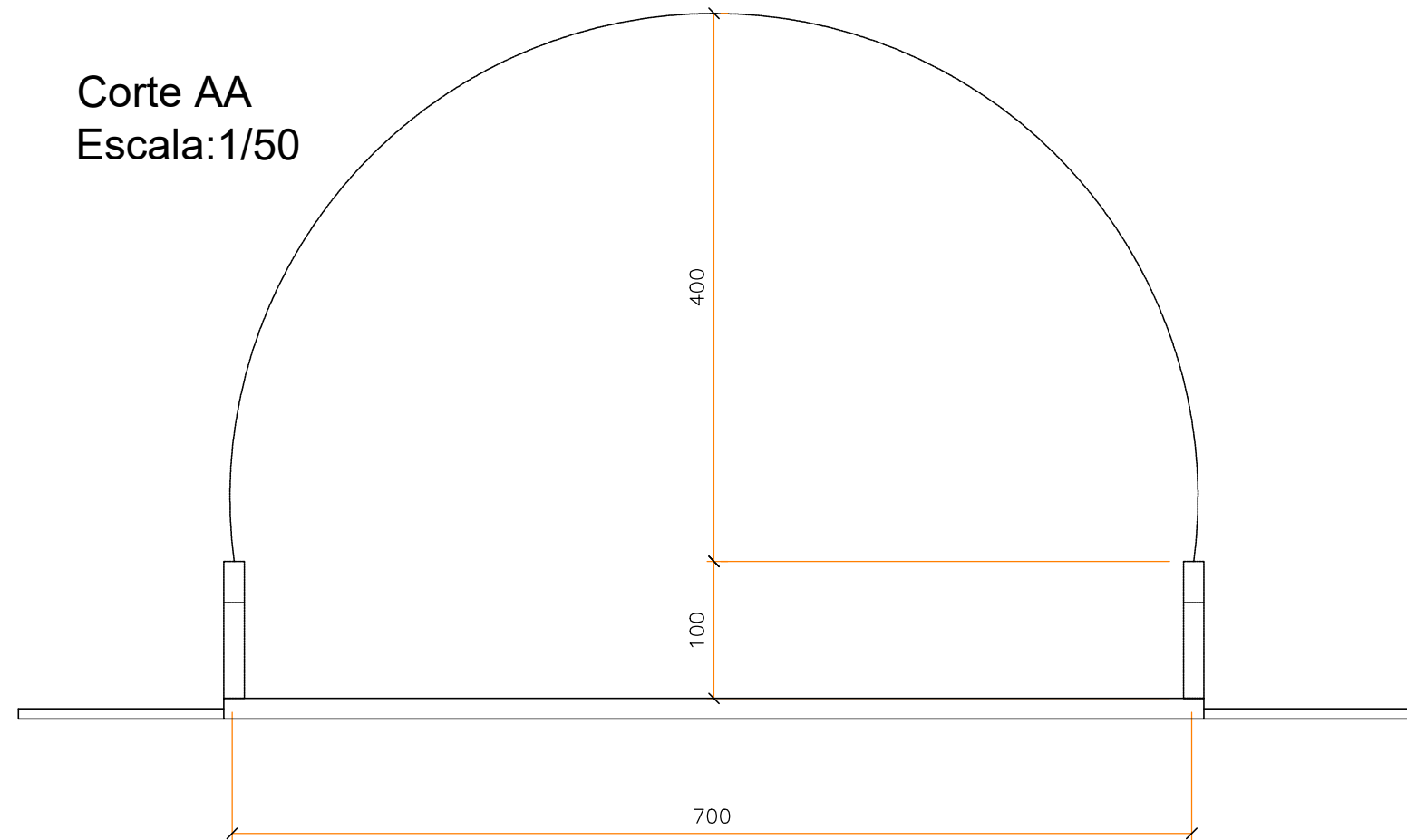
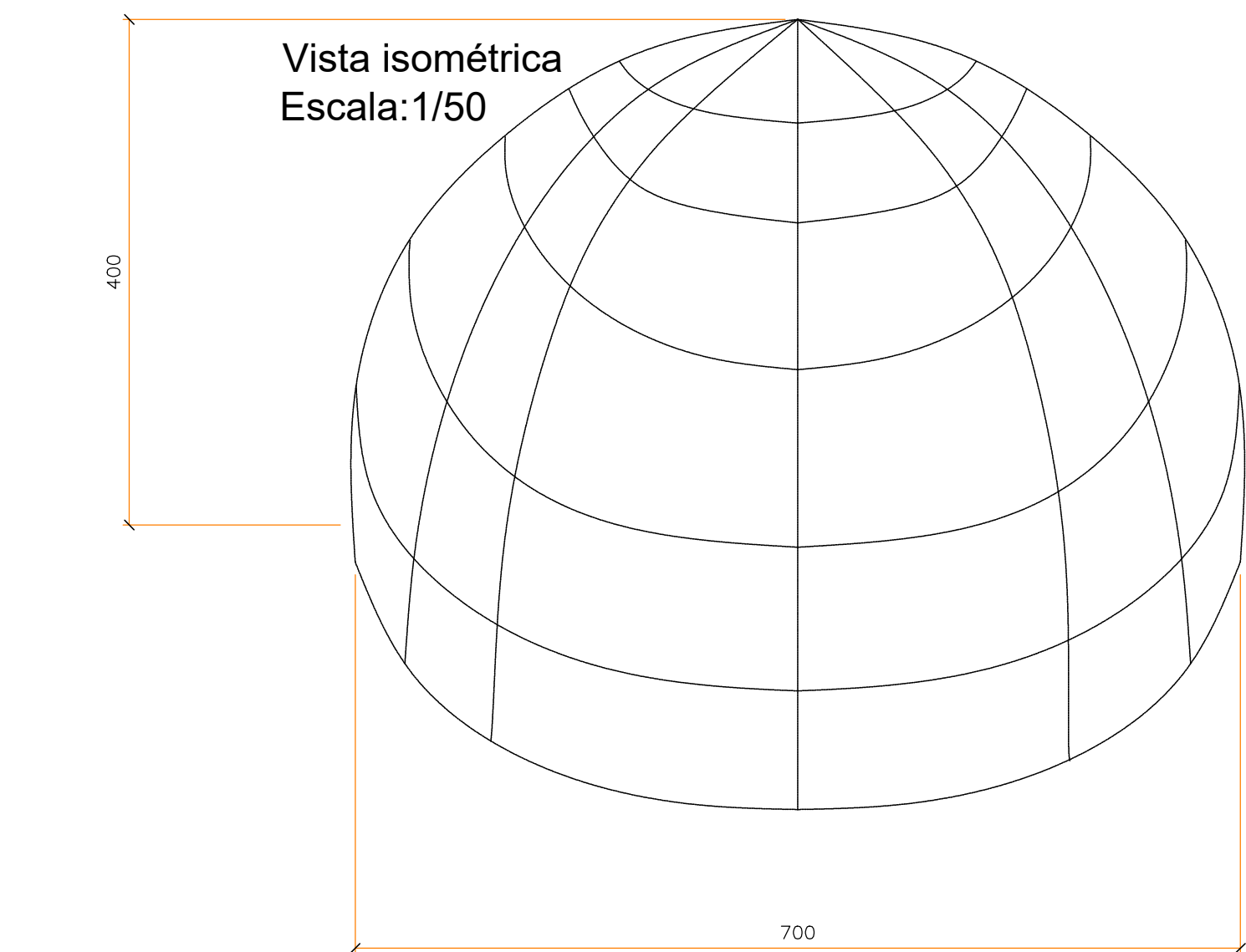

PROJETO ARQUITETÔNICO			PRANCHA
REFORMA DO DOMO - ÁREA = 38,50m2 - DELALHES DO DOMO INSTALADO			02/02
DESENHO ilmar	ESCALA INDICADA	DATA setembro/2024	REVISÃO 2a - 24/09/2024
OBRA CECAS - CENTRO DE EDUCAÇÃO CIENTÍFICA E AMBIENTAL EM SCHROEDER			
ENDEREÇO ESTRADA BRACINHO, Nº 11098; BRACINHO, SCHROEDER/SC			
TIPO DE EDIFICAÇÃO FUNDAÇÃO EM LAJE DE CONCRETO ARMADO, MURETAS EM ALVENARIA E COBERTURA METÁLICA COM VEDAÇÃO EM PLACAS DE ACM (CHAPAS DE ALUMÍNIO). CONSIDERANDO A CONSTRUÇÃO DO DOMO: MATERIAL MISTO.			
SITUAÇÃO 		ÁREAS: EDIFICAÇÃO EXISTENTE BLOCO A.....227,00 m² EDIFICAÇÃO EXISTENTE BLOCO B.....471,00 m² ÁREA TOTAL DOS DOIS SETORES.....698,00 m² ÁREA DE REFORMA DO DOMO.....38,50 m² ÁREA TOTAL CONSTRUÍDA NO LOTE.....698,00 m² TERRENO.....2.558,20 m² MATRÍCULA.....TR 1983 TAXA DE OCUPAÇÃO.....27,28% TAXA DE PERMEABILIDADE.....72,72% TESTADA PRINCIPAL.....40,00 m CLASSIFICAÇÃO DE USO.....CNAE91 ZONEAMENTO.....ZRUC-pn IMÓVEL.....10593 e 10745 PORTE DE ENQUADRAMENTO.....pequeno porte	
		MUNICÍPIO DE SCHROEDER SECRETARIA MUNICIPAL DE EDUCAÇÃO SECRETARIA MUNICIPAL DE OBRAS E INFRAESTRUTURA URBANA DIRETORIA DE INFRAESTRUTURA URBANA	
PROPRIETÁRIO MUNICÍPIO DE SCHROEDER CNPJ: 83.102.491/0001-09 LAURO TOMCZAK PREFEITO MUNICIPAL		RESPONSÁVEL TÉCNICO Ilmar José Pereira Borges Filho Eng.Civil - CREA/SC 51.856-6	
C.B.M. Eng. Civil Ivandra de Souza Mat. 10401/ CREA-SC 148761 Município de Schroeder 		PREFEITURA Município de Schroeder APROVADO 30/09/2024	
Protocolo 4.934/2024 -1DOC			
Rua Marechal Castelo Branco, 3201, CEP 89.275-000, Centro, Schroeder - SC Fone (47) 3374-6500 - email - prefeitura@schroeder.sc.gov.br			

Assinado por 2 pessoas: IVANDRA DE SOUZA e PAULO HENRIQUE SNEIPEL
Para verificar a validade das assinaturas, acesse https://sistemas.dia.com.br/verificacao/838C-9257-E4B9-42D5-803895-535271-E4C8-F2B5



VERIFICAÇÃO DAS ASSINATURAS



Código para verificação: A38C-9257-EA2C-F225

Este documento foi assinado digitalmente pelos seguintes signatários nas datas indicadas:



IVANDRA DE SOUZA (CPF 047.XXX.XXX-00) em 30/09/2024 15:42:30 (GMT-03:00)

Papel: Parte

Emitido por: AC VALID RFB v5 << AC Secretaria da Receita Federal do Brasil v4 << Autoridade Certificadora Raiz Brasileira v5
(Assinatura ICP-Brasil)



PAULO HENRIQUE GNEIPEL (CPF 530.XXX.XXX-87) em 30/09/2024 16:02:36 (GMT-03:00)

Papel: Parte

Emitido por: AC VALID RFB v5 << AC Secretaria da Receita Federal do Brasil v4 << Autoridade Certificadora Raiz Brasileira v5
(Assinatura ICP-Brasil)

Para verificar a validade das assinaturas, acesse a Central de Verificação por meio do link:

<https://schroeder.1doc.com.br/verificacao/A38C-9257-EA2C-F225>