



FOTO 1 - FACHADA DO CREAS



FOTO 2 - FACHADA DO CREAS

PROJETO ARQUITETÔNICO

TÍTULOS
PLANTA DE LOCAÇÃO

DESENHO
LETÍCIA

ESCALA
INDICADA

DATA
AGOSTO/2024

REVISÃO
00

PRANCHA
01/08

OBRA
PINTURA E RAPAROS NO CREAS

ENDEREÇO
RUA 119 - GUILHERME PISKE, 151; CENTRO NORTE, SCHROEDER/SC

SITUAÇÃO
Sua localização

ÁREAS:

ÁREA TOTAL220,04 m²

MATRICULA13.209

ÁREA DO LOTE458,00 m²

TESTADA DO LOTE16,00 m

IMÓVEL3572

MATRICULA13.210

ÁREA DO LOTE454,28 m²

TESTADA DO LOTE15,50 m

IMÓVEL3573

ÁREA TOTAL MATRICULAS912,28 m²

TAXA DE OCUPAÇÃO24,12%

TAXA DE PERMEABILIDADE75,88%

ZONEAMENTOZUAP

MUNICÍPIO DE SCHROEDER
SECRETARIA MUNICIPAL DE OBRAS E
INFRAESTRUTURA URBANA
DIRETORIA DE INFRAESTRUTURA URBANA
SECRETARIA MUNICIPAL DE ASSISTÊNCIA
SOCIAL E HABITAÇÃO

PROPRIETÁRIO
MUNICÍPIO DE SCHROEDER
CNPJ: 83.102.491/0001-09
LAURO TOMCZAK
PREFEITO MUNICIPAL

RESPONSÁVEL TÉCNICO
LETÍCIA SIGNORELLI
ENGENHEIRA CIVIL
CREA/SC - 198322-3
leticia.s@schroeder.sc.gov.br

PREFEITURA

Rua Marechal Castelo Branco, 3201, CEP 89.275-000, Centro, Schroeder - SC
Fone (47) 3374-6500 - email - prefeitura@schroeder.sc.gov.br

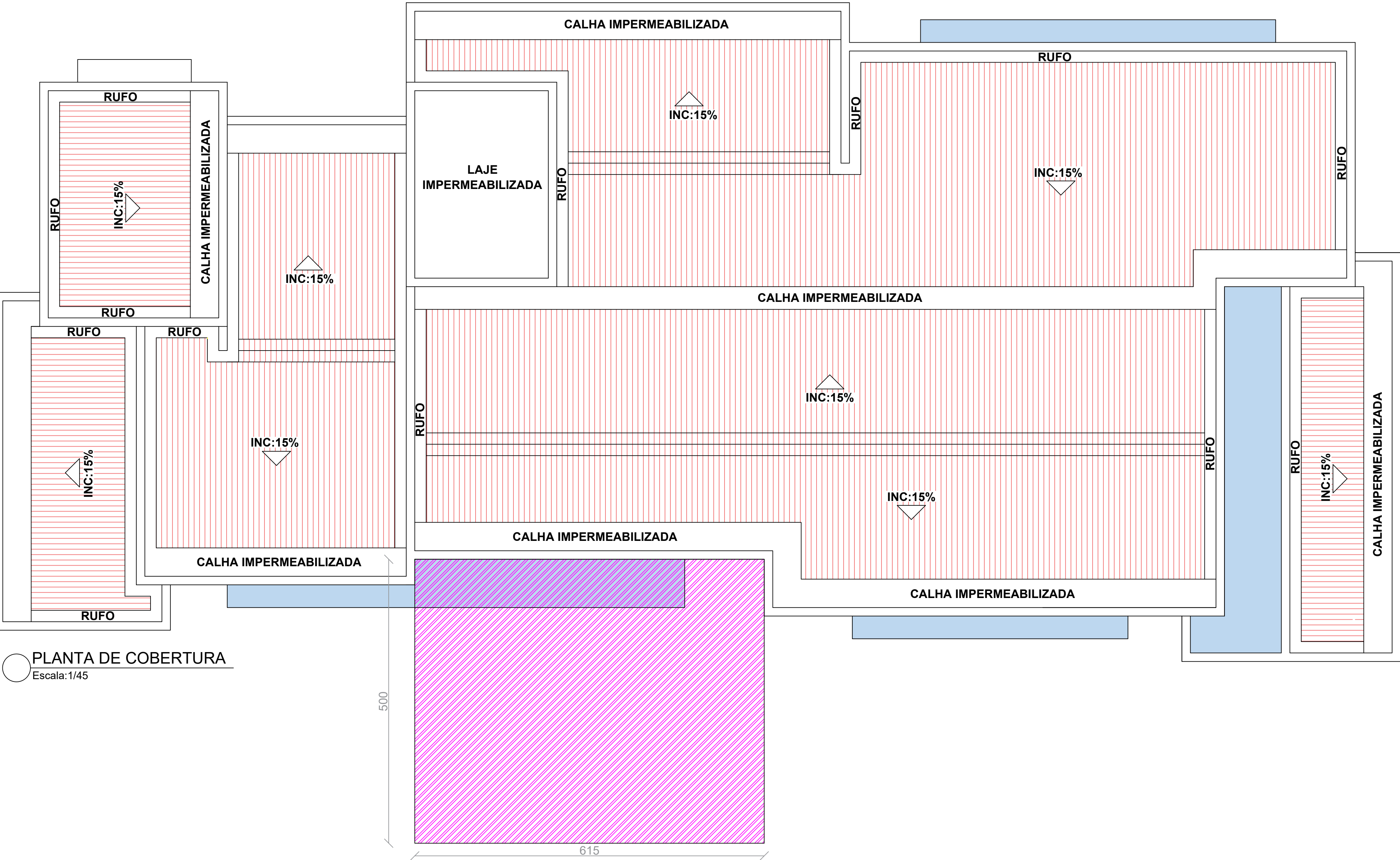

PLANTA DE COBERTURA
Escala:1/45

LEGENDA:

- LIMPEZA COM JATO = 150,67m²
- IMPERMEABILIZAÇÃO DE MARQUISE = 16,64m²
- COBERTURA METÁLICA PARA GARAGEM A CONSTRUIR = 30,75m²



FOTO 3 - LIMPEZA DO TELHADO



FOTO 4 - LIMPEZA DO TELHADO



FOTO 5 - LIMPEZA DO TELHADO



FOTO 6 - LIMPEZA DO TELHADO



FOTO 7 - LIMPEZA DO TELHADO



FOTO 8 - LIMPEZA DO TELHADO



FOTO 9 - LIMPEZA DO TELHADO



FOTO 10 - LIMPEZA DO TELHADO



FOTO 11 - LIMPEZA DO TELHADO



FOTO 12 - LIMPEZA DO TELHADO

PROJETO ARQUITETÔNICO

TÍTULOS
PLANTA DE COBERTURA

DESENHO
LETÍCIA

ESCALA
INDICADA

DATA
AGOSTO/2024

REVISÃO
00

OBRA
PINTURA E RAPAROS NO CREAS

ENDEREÇO
RUA 119 - GUILHERME PISKE, 151; CENTRO NORTE, SCHROEDER/SC

SITUAÇÃO
Sanitária

ÁREAS:
ÁREA TOTAL220,04 m²
MATRÍCULA13.209
ÁREA DO LOTE458,00 m²
TESTADA DO LOTE16,00 m
IMÓVEL3572
MATRÍCULA13.210
ÁREA DO LOTE454,28 m²
TESTADA DO LOTE15,50 m
IMÓVEL3573
ÁREA TOTAL MATRÍCULAS912,28 m²
TAXA DE OCUPAÇÃO24,12%
TAXA DE PERMEABILIDADE75,88%
ZONEAMENTOZUAP

MUNICÍPIO DE SCHROEDER
SECRETARIA MUNICIPAL DE OBRAS E
INFRAESTRUTURA URBANA
DIRETORIA DE INFRAESTRUTURA URBANA
SECRETARIA MUNICIPAL DE ASSISTÊNCIA
SOCIAL E HABITAÇÃO

PROPRIETÁRIO

MUNICÍPIO DE SCHROEDER
CNPJ: 83.102.491/0001-09
LAURO TOMCZAK
PREFEITO MUNICIPAL

RESPONSÁVEL TÉCNICO

LETÍCIA SIGNORELLI
ENGENHEIRA CIVIL
CREA/SC - 198322-3
leticia.s@schroeder.sc.gov.br

PREFEITURA

Rua Marechal Castelo Branco, 3201, CEP 89.275-000, Centro, Schroeder - SC
Fone (47) 3374-6500 - email - prefeitura@schroeder.sc.gov.br

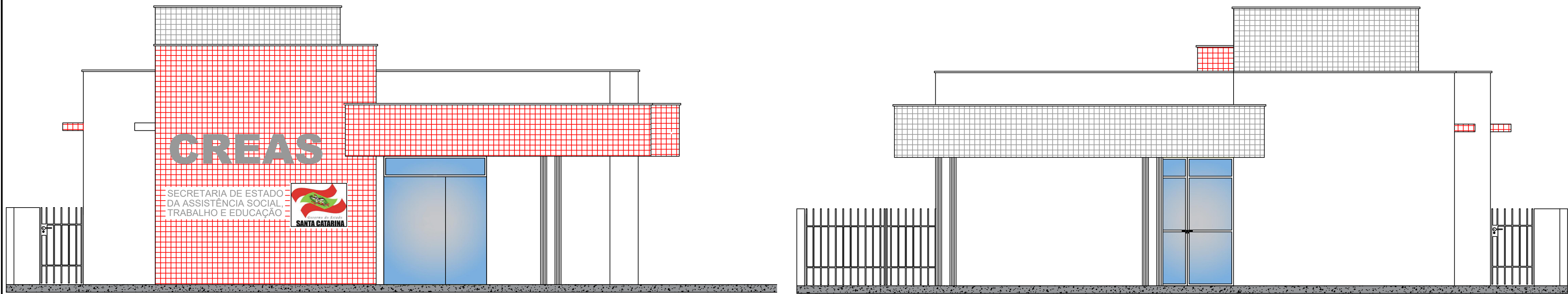

FACHADA FRENTE
Escala: 1/50

FACHADA FUNDOS
Escala: 1/50

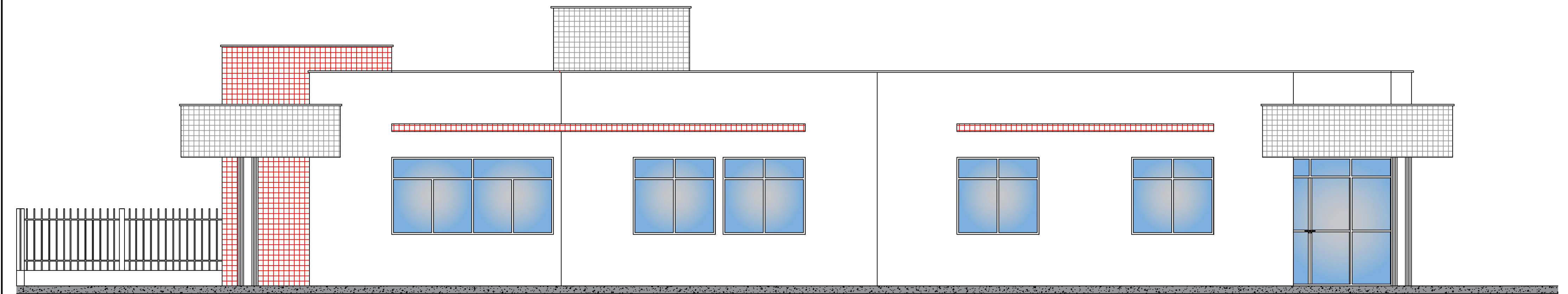

FACHADA LATERAL DIREITA
Escala: 1/50

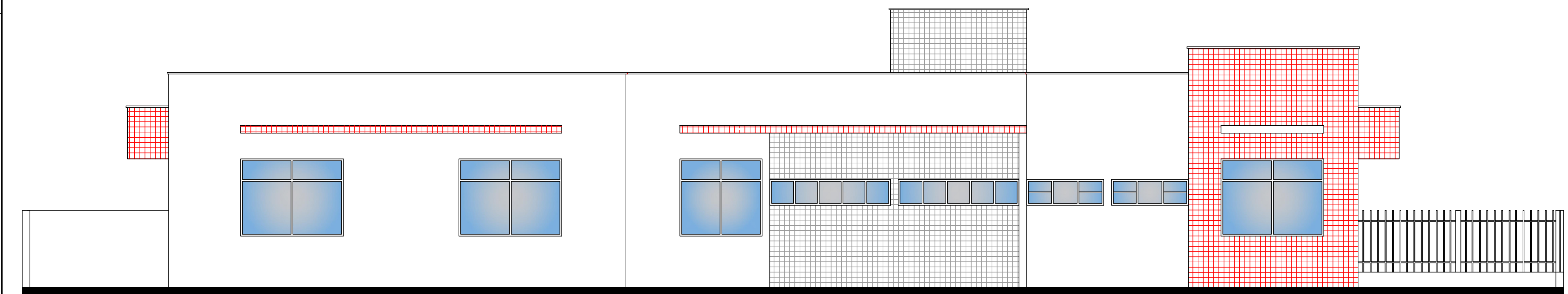

FACHADA LATERAL ESQUERDA
Escala: 1/50



FOTO 13 - FACHADA FUNDOS



FOTO 14 - FACHADA FUNDOS

PROJETO ARQUITETÔNICO

PRANCHA
03/08

TÍTULOS
FACHADAS E FOTOS

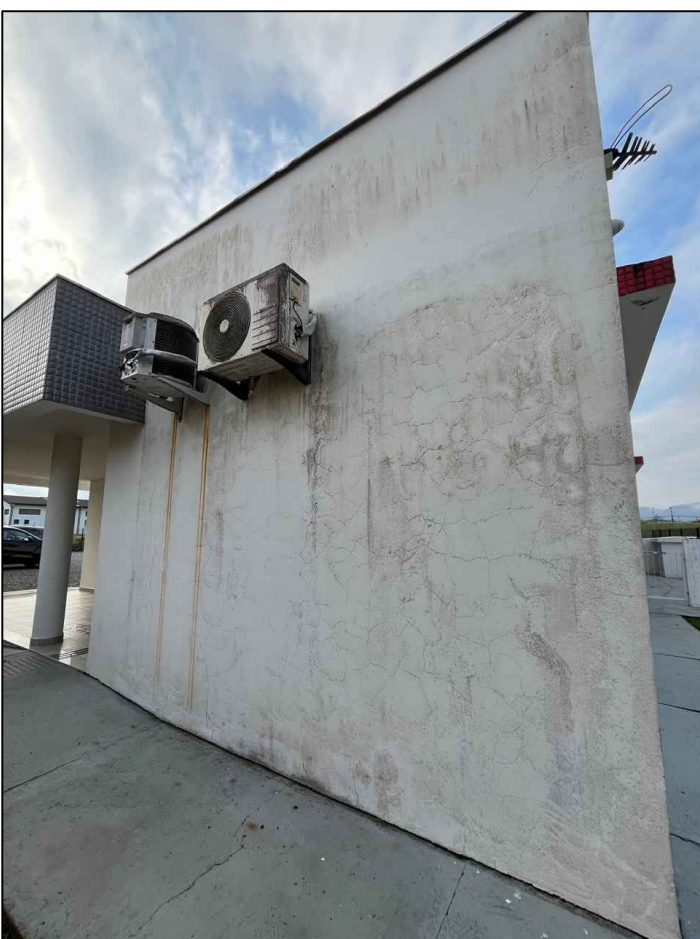
DESENHO
LETÍCIA

ESCALA
INDICADA

DATA
AGOSTO/2024

REVISÃO
00

OBRA
PINTURA E RAPAROS NO CREAS

ENDEREÇO
RUA 119 - GUILHERME PISKE, 151; CENTRO NORTE, SCHROEDER/SC

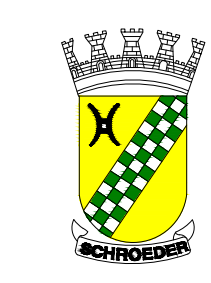
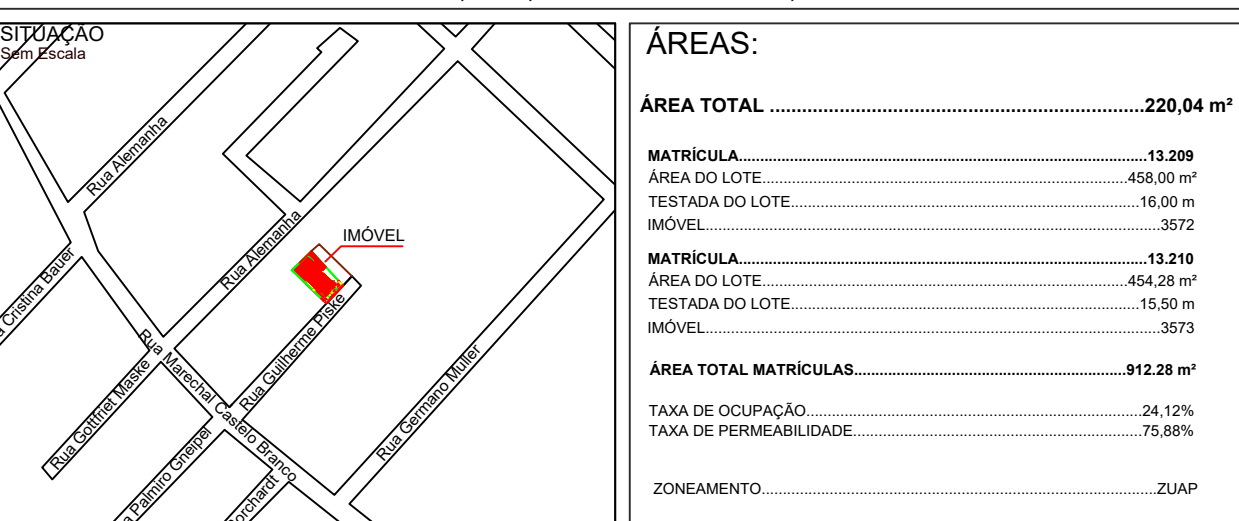

MUNICÍPIO DE SCHROEDER
SECRETARIA MUNICIPAL DE OBRAS E
INFRAESTRUTURA URBANA
DIRETORIA DE INFRAESTRUTURA URBANA
SECRETARIA MUNICIPAL DE ASSISTÊNCIA
SOCIAL E HABITAÇÃO

PROPRIETÁRIO
MUNICÍPIO DE SCHROEDER
CNPJ: 83.102.491/0001-09
LAURO TOMCZAK
PREFEITO MUNICIPAL

RESPONSÁVEL TÉCNICO
LETÍCIA SIGNORELLI
ENGENHEIRA CIVIL
CREA/SC - 198322-3
leticia.s@schroeder.sc.gov.br

PREFEITURA

Rua Marechal Castelo Branco, 3201, CEP 89.275-000, Centro, Schroeder - SC
Fone (47) 3374-6500 - email - prefeitura@schroeder.sc.gov.br



FOTO 15 - FACHADA FRENTE



FOTO 16 - FACHADA LATERAL
ESQUERDA



FOTO 17 - FACHADA LATERAL
DIREITA



FOTO 18 - FACHADA LATERAL
ESQUERDA



FOTO 19 - FACHADA LATERAL
ESQUERDA

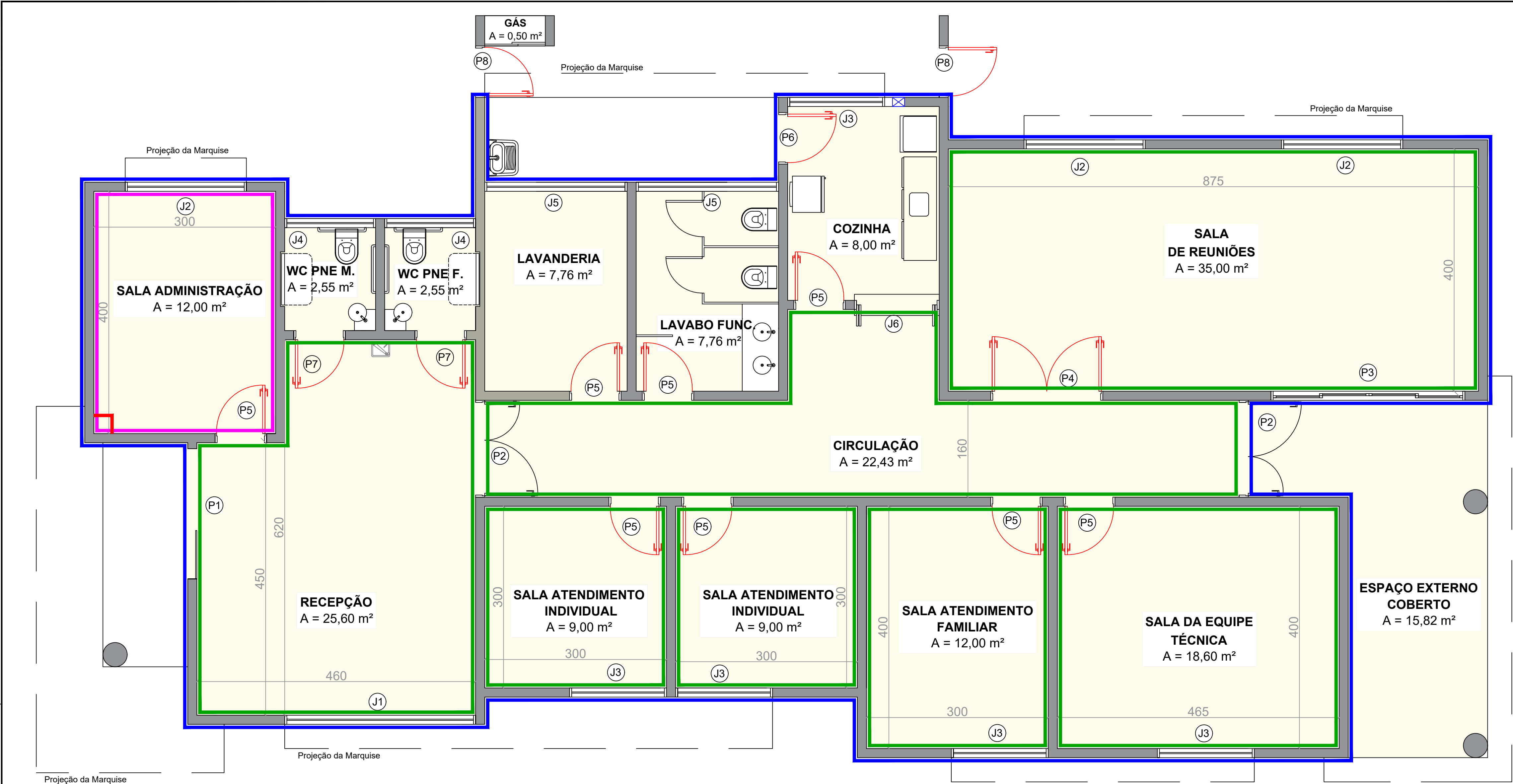

LEGENDA:

- PINTURAS DAS PORTAS
- APLICAÇÃO DE MASSA ACRÍLICA + PINTURA = 37,32m²
- LIMPEZA COM JATO = 344,51m² + PINTURA COM TINTA BORRACHA LÍQUIDA = 211,06m²
- PINTURA COM TINTA ACRÍLICA = 369,20m²
- PINTURA DO TETO = 188,07m²
- MUCHETA COM PLACA DE DRYWALL = 1,80m² FOTO 27

PLANTA BAIXA
Escala:1/40

TABELA DE ESQUADRIAS:

PORTAS			
TIPO	DIMENSÕES	ESPECIFICAÇÕES	QUANT.
P1	200 X 250	PORTA DE VIDRO TEMPERADO AUTOMÁTICA DE CORRER	01
P2	150 X 250	PORTA DE ALUMÍNIO E VIDRO DE ABRIR E BANDEIRA FIXA	02
P3	320 X 250	PORTA DE ALUMÍNIO E VIDRO DE CORRER E BANDEIRA FIXA	01
P4	190 X 210	PORTA DE MADEIRA LISA CHAPEADA DE ABRIR	01
P5	080 X 210	PORTA DE MADEIRA LISA CHAPEADA DE ABRIR	08
P6	080 X 210	PORTA DE MADEIRA MACIÇA DE ABRIR	01
P7	080 X 210	PORTA DE MADEIRA LISA CHAPEADA DE ABRIR, COM REFORÇO E BARRA	02
P8	080 X 150	PORTÃO TIPO GRADE DE FERRO DE ABRIR	02
JANELAS			
TIPO	DIMENSÕES	ESPECIFICAÇÕES	QUANT.
J1	315 X 150 - 100	JANELA DE ALUMÍNIO E VIDRO DE CORRER E BANDEIRA FIXA E MAXIMAR	01
J2	200 X 150 - 100	JANELA DE ALUMÍNIO E VIDRO DE CORRER E BANDEIRA MAXIMAR	03
J3	160 X 150 - 100	JANELA DE ALUMÍNIO E VIDRO DE CORRER E BANDEIRA MAXIMAR	05
J4	150 X 50 - 160	JANELA DE ALUMÍNIO E VIDRO FIXO E BASCULANTE	02
J5	235 X 50 - 160	JANELA DE ALUMÍNIO E VIDRO TIPO MAXIMAR	02
J6	140 X 100 - 110	JANELA DE ALUMÍNIO E VIDRO TIPO CAMARÃO	01



FOTO 20 - RECEPÇÃO



FOTO 21 - RECEPÇÃO

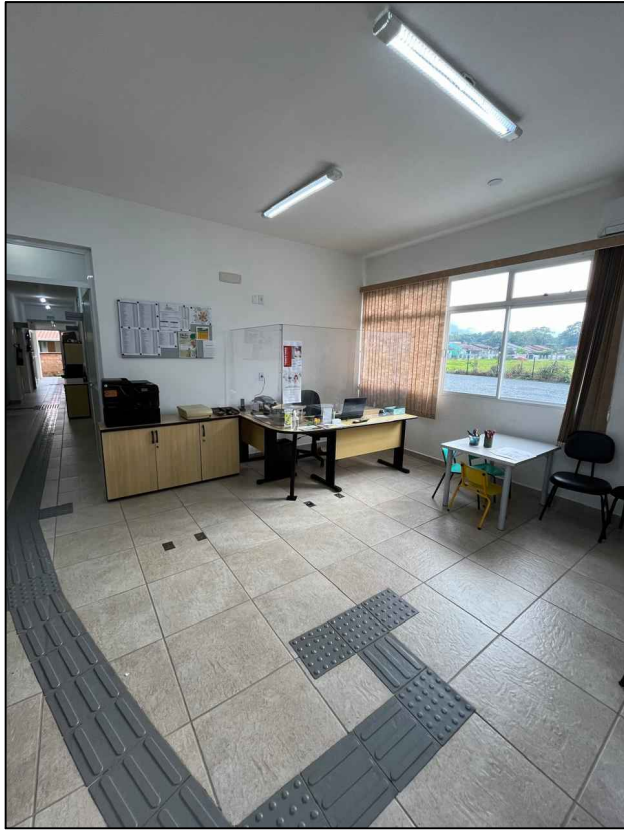

FOTO 22 - SALA ADM.



FOTO 23 - CIRCULAÇÃO



FOTO 24 - CIRCULAÇÃO

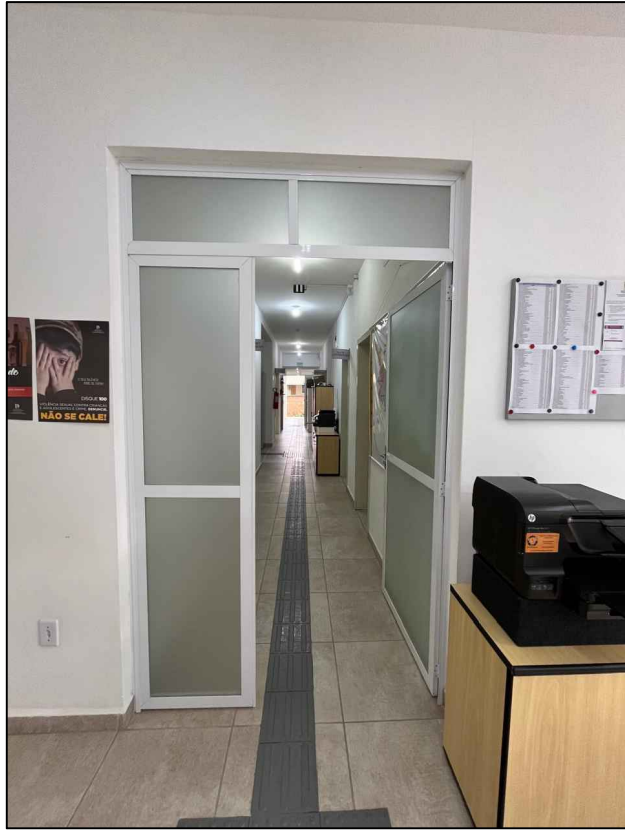

FOTO 25 - PORTAS A PINTAR

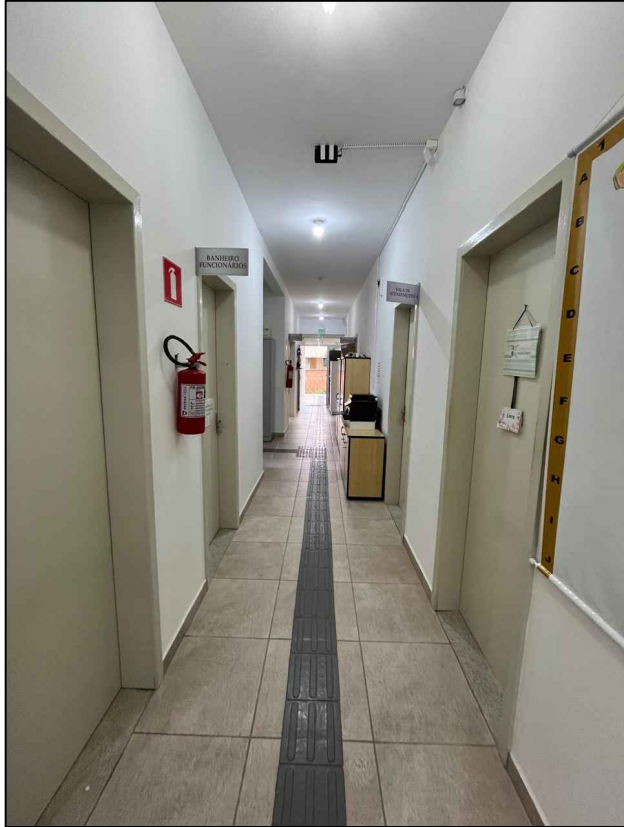

FOTO 26 - FACHADA



FOTO 27 - MUCHETA SALA ADM.

PROJETO ARQUITETÔNICO

PRANCHA 04/08

TÍTULOS
PLANTA BAIXA E FOTOS

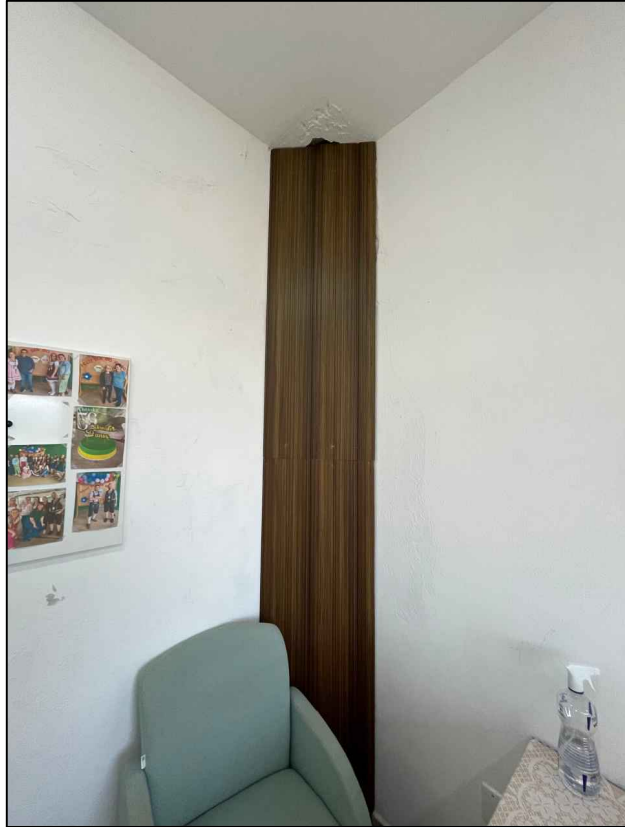
DESENHO
LETÍCIA

ESCALA
INDICADA

DATA
AGOSTO/2024

REVISÃO
00

OBRA
PINTURA E RAPAROS NO CREAS

ENDEREÇO
RUA 119 - GUILHERME PISKE, 151; CENTRO NORTE, SCHROEDER/SC

SITUAÇÃO
Imóvel

ÁREAS:
ÁREA TOTAL220,04 m²
MATRÍCULA13.209
ÁREA DO LOTE458,00 m²
TESTADA DO LOTE16,00 m
IMÓVEL3072
MATRÍCULA13.210
ÁREA DO LOTE454,28 m²
TESTADA DO LOTE15,50 m
IMÓVEL3073
ÁREA TOTAL MATRÍCULAS912,28 m²
TAXA DE OCUPAÇÃO24,12%
TAXA DE PERMEABILIDADE75,88%
ZONAMENTOZUAP

MUNICÍPIO DE SCHROEDER
SECRETARIA MUNICIPAL DE OBRAS E INFRAESTRUTURA URBANA
DIRETORIA DE INFRAESTRUTURA URBANA
SECRETARIA MUNICIPAL DE ASSISTÊNCIA SOCIAL E HABITAÇÃO

PROPRIETÁRIO
MUNICÍPIO DE SCHROEDER
CNPJ: 83.102.491/0001-09
LAURO TOMCZAK
PREFEITO MUNICIPAL

RESPONSÁVEL TÉCNICO
LETÍCIA SIGNORELLI
ENGENHEIRA CIVIL
CREA/SC - 198322-3
leticia.s@schroeder.sc.gov.br

PREFEITURA

Rua Marechal Castelo Branco, 3201, CEP 89.275-000, Centro, Schroeder - SC
Fone (47) 3374-6500 - email - prefeitura@schroeder.sc.gov.br



FOTO 28 - REPAROS E PINTURA



FOTO 29 - REPAROS E PINTURA



FOTO 30 - REPAROS E PINTURA



FOTO 31 - REPARO DAS FISSURAS, TRINCAS E RACHADURAS

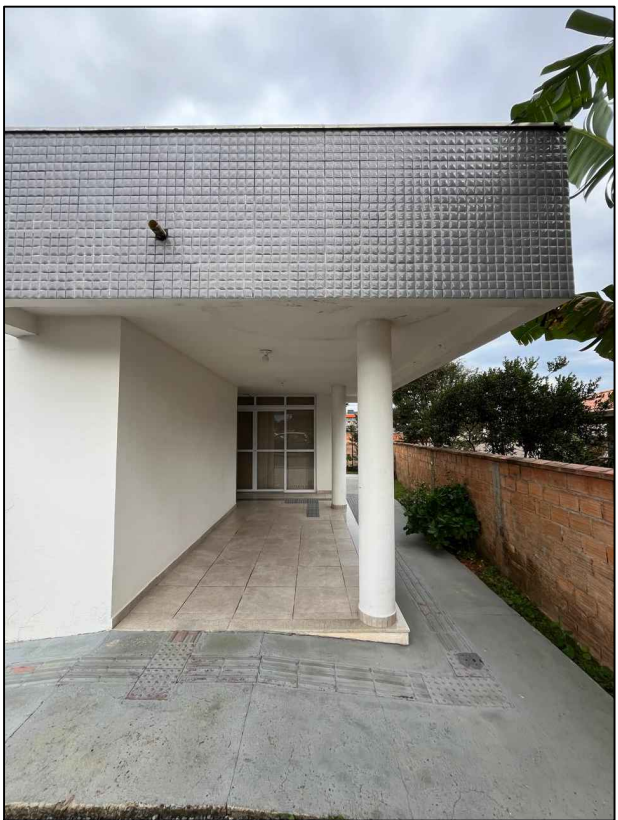

FOTO 32 - REPAROS E PINTURA



FOTO 33 - REPAROS E PINTURA



FOTO 34 - REPAROS DAS FISSURAS, TRINCAS E RACHADURAS

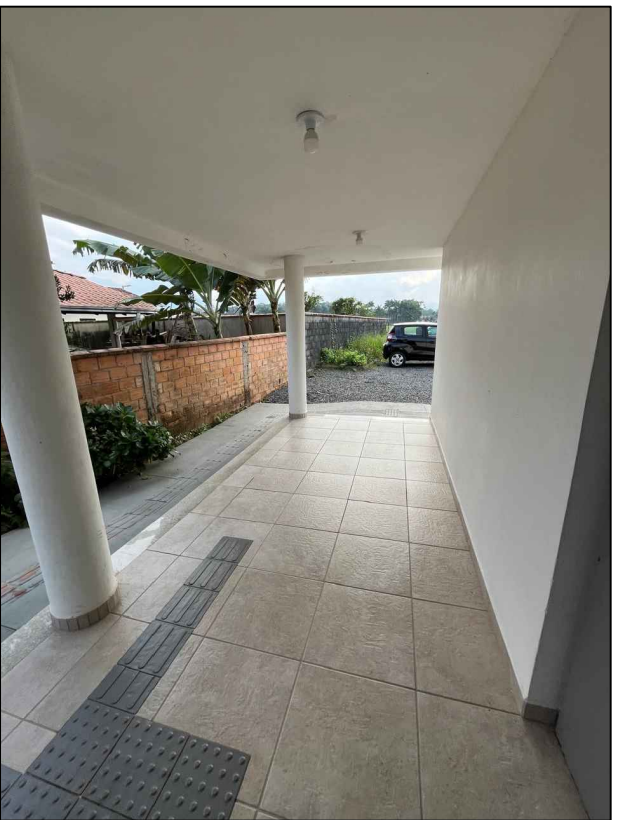

FOTO 35 - REPAROS E PINTURA

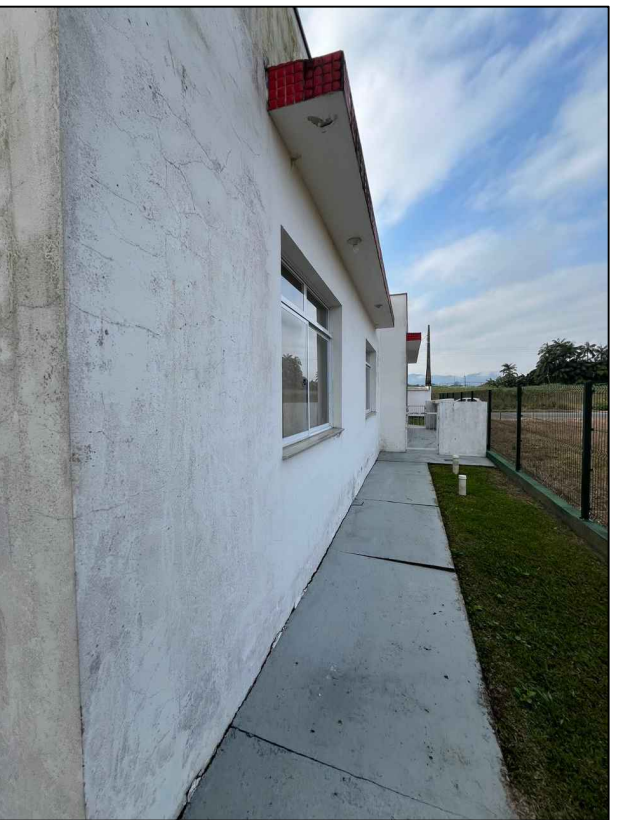

FOTO 36 - REPAROS E PINTURA

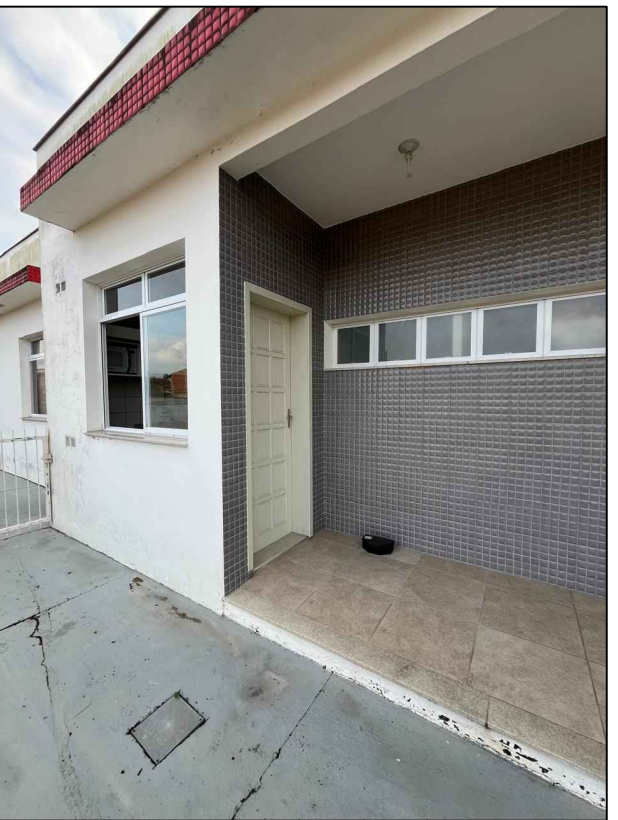

FOTO 37 - TRATAMENTO DA INFILTRAÇÃO



FOTO 38 - REPAROS E PINTURA



FOTO 39 - REPARO DAS FISSURAS, TRINCAS E RACHADURAS



FOTO 40 - TRATAMENTO DA INFILTRAÇÃO

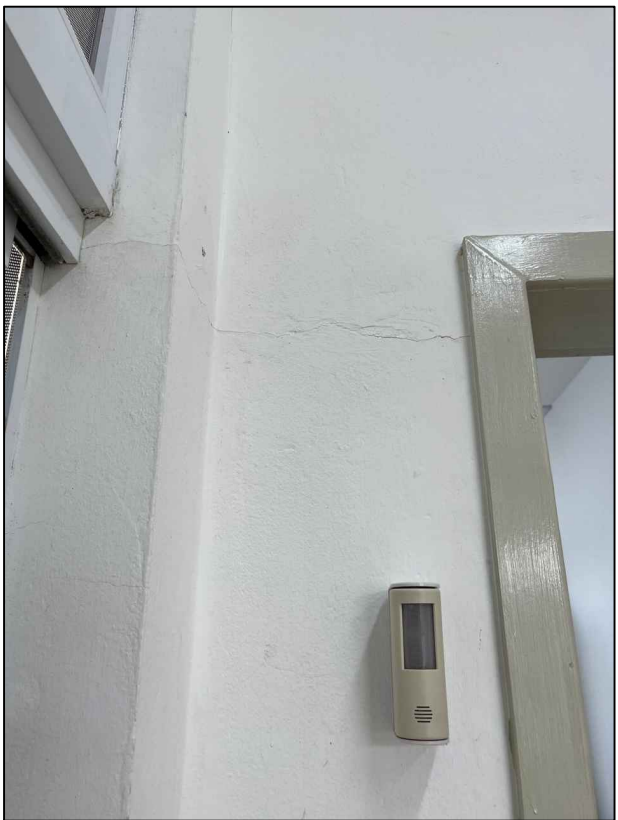

FOTO 41 - REPARO DAS FISSURAS, TRINCAS E RACHADURAS

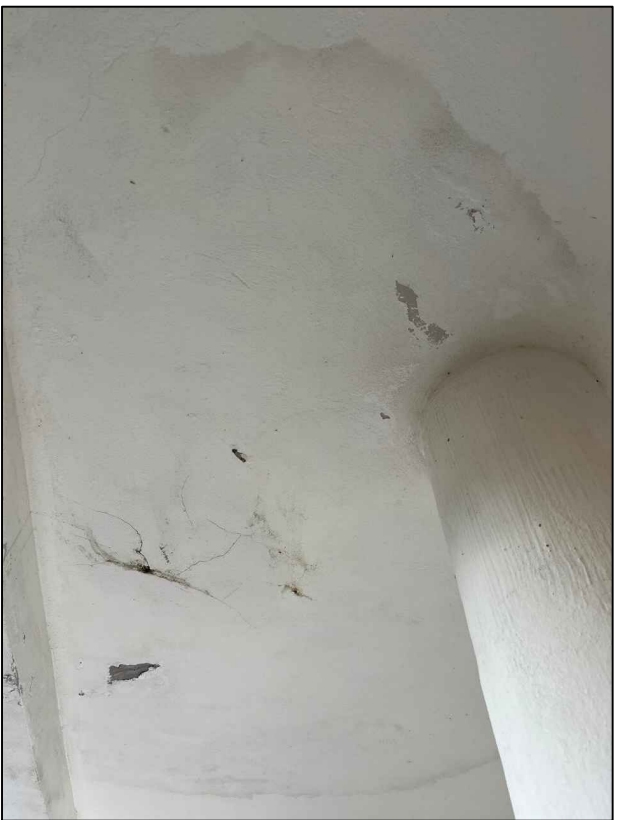

FOTO 42 - REPARO DAS FISSURAS, TRINCAS E RACHADURAS

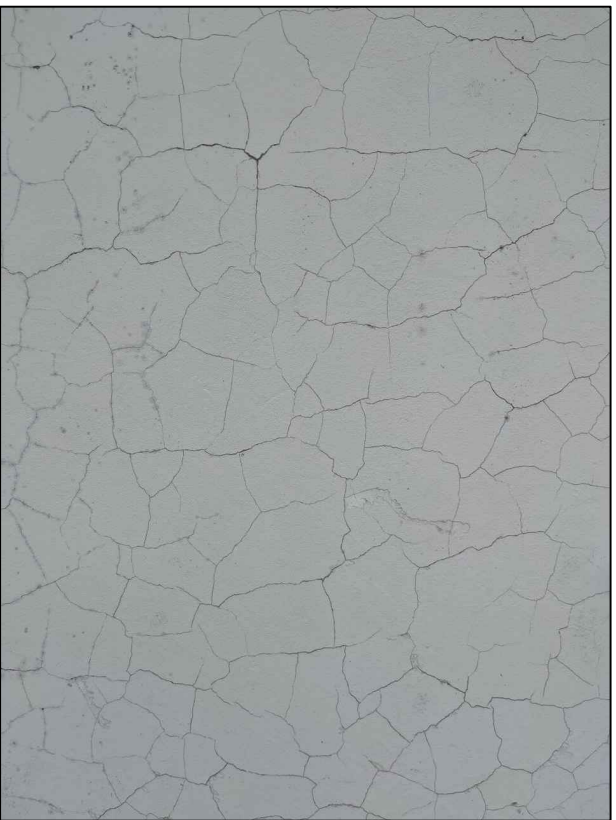

FOTO 43 - TRATAMENTO DA INFILTRAÇÃO



FOTO 44 - REPARO DAS FISSURAS, TRINCAS E RACHADURAS

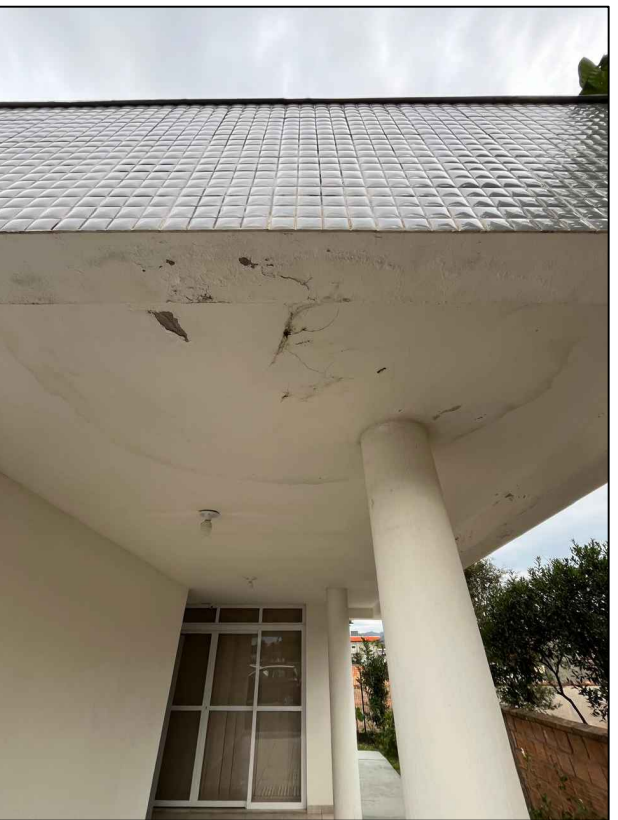

FOTO 45 - REPARO DAS FISSURAS, TRINCAS E RACHADURAS

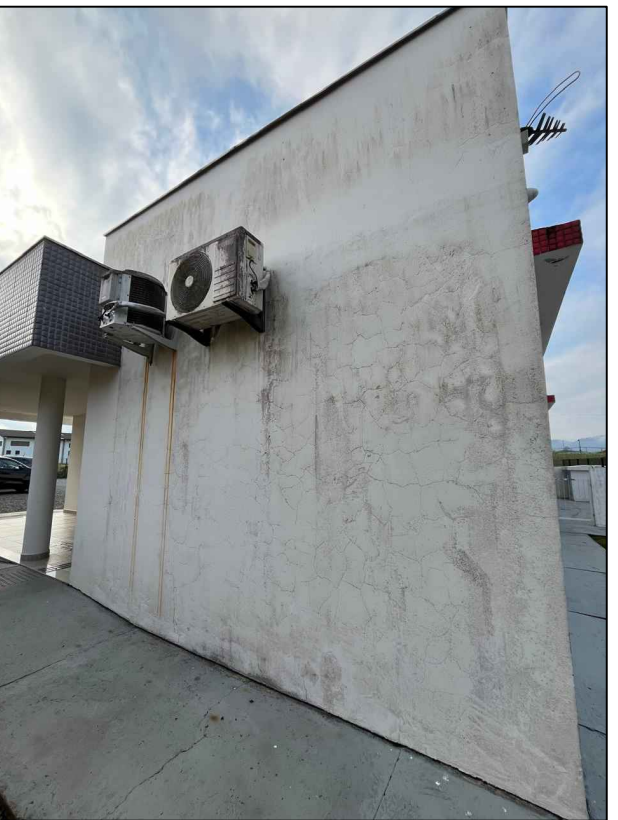

FOTO 46 - REPARO DAS FISSURAS, TRINCAS E RACHADURAS



FOTO 47 - TRATAMENTO DA INFILTRAÇÃO

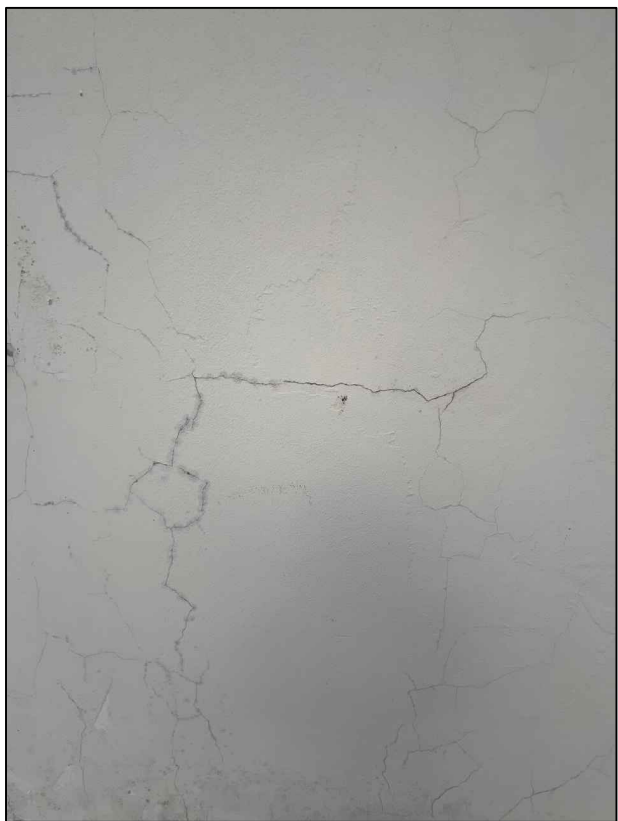

FOTO 48 - REPARO DAS FISSURAS, TRINCAS E RACHADURAS



FOTO 49 - REPARO DAS FISSURAS, TRINCAS E RACHADURAS



FOTO 50 - REPARO DAS FISSURAS, TRINCAS E RACHADURAS

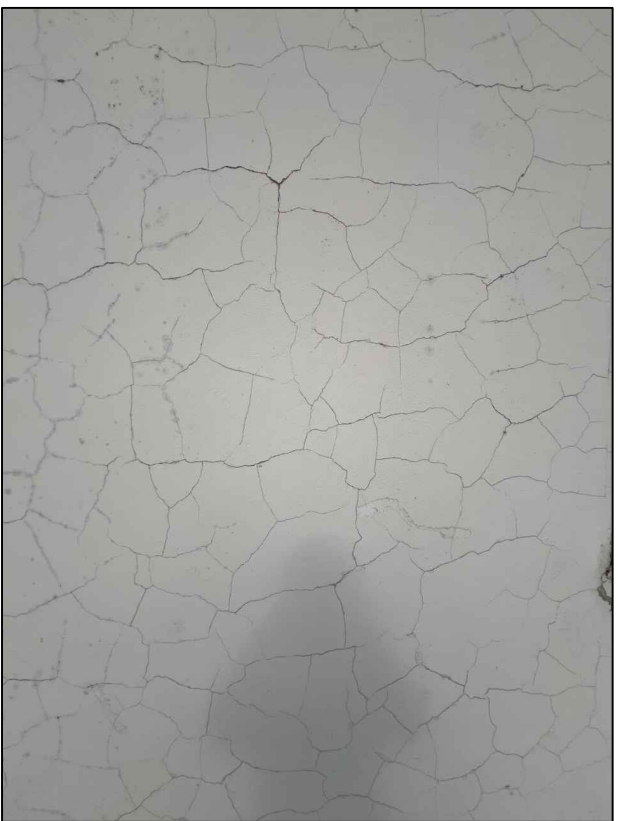

FOTO 51 - REPARO DAS FISSURAS, TRINCAS E RACHADURAS



FOTO 52 - REPARO DAS FISSURAS, TRINCAS E RACHADURAS



FOTO 53 - REPARO DAS FISSURAS, TRINCAS E RACHADURAS



FOTO 54 - REPARO DAS FISSURAS, TRINCAS E RACHADURAS



FOTO 55 - REPARO DAS FISSURAS, TRINCAS E RACHADURAS



FOTO 56 - REPARO DAS FISSURAS, TRINCAS E RACHADURAS



FOTO 57 - REPARO DAS FISSURAS, TRINCAS E RACHADURAS



FOTO 58 - TRATAMENTO DA INFILTRAÇÃO



FOTO 59 - REPARO DAS FISSURAS, TRINCAS E RACHADURAS

PRANCHA

05/08

TÍTULOS

FOTOS

DESENHO

LETÍCIA

ESCALA

INDICADA

DATA

AGOSTO/2024

REVISÃO

00

OBRA

PINTURA E RAPAROS NO CREAS

ENDEREÇO

RUA 119 - GUILHERME PISKE, 151; CENTRO NORTE, SCHROEDER/SC

SITUAÇÃO



ÁREAS:

ÁREA TOTAL

220,04 m²

MATRICULA

13.209

ÁREA DO LOTE

458,00 m²

TESTADA DO LOTE

16,00 m

IMÓVEL

3572

MATRICULA

13.210

ÁREA DO LOTE

454,28 m²

TESTADA DO LOTE

15,50 m

IMÓVEL

3573

ÁREA TOTAL MATRICULAS

912,28 m²

TAXA DE OCUPAÇÃO

24,12%

TAXA DE PERMEABILIDADE

75,88%

ZONEAMENTO

ZUAP



MUNICÍPIO DE SCHROEDER

SECRETARIA MUNICIPAL DE OBRAS E INFRAESTRUTURA URBANA

DIRETORIA DE INFRAESTRUTURA URBANA

SECRETARIA MUNICIPAL DE ASSISTÊNCIA SOCIAL E HABITAÇÃO

PROPRIETÁRIO

MUNICÍPIO DE SCHROEDER

CNPJ: 83.102.491/0001-09

LAURO TOMCZAK

PREFEITO MUNICIPAL

RESPONSÁVEL TÉCNICO

LETÍCIA SIGNORELLI

ENGENHEIRA CIVIL

CREA/SC - 198322-3

leticia.s@schroeder.sc.gov.br

PREFEITURA

Rua Marechal Castelo Branco, 3201, CEP 89.275-000, Centro, Schroeder - SC

Fone (47) 3374-6500 - email - prefeitura@schroeder.sc.gov.br



FOTO 60 - REPARO DAS FISSURAS, TRINCAS E RACHADURAS



FOTO 61 - REPARO DAS FISSURAS, TRINCAS E RACHADURAS



FOTO 62 - REPARO DAS FISSURAS, TRINCAS,RACHADURAS E INFILTRAÇÕES



FOTO 63 - REPARO DAS FISSURAS, TRINCAS,RACHADURAS E INFILTRAÇÕES



FOTO 64 - LIMPEZA DAS PAREDES



FOTO 65 - REPARO DAS FISSURAS, TRINCAS,RACHADURAS E INFILTRAÇÕES



FOTO 66 - REPARO DAS FISSURAS, TRINCAS E RACHADURAS



FOTO 67 - REPARO DAS FISSURAS, TRINCAS E RACHADURAS



FOTO 68 - REPARO DAS FISSURAS, TRINCAS,RACHADURAS E INFILTRAÇÕES



FOTO 69 - LIMPEZA DAS PAREDES



FOTO 70 - MURO EXISTENTE A AMPLIAR E REBOCAR



FOTO 71 - REPARO DAS FISSURAS, TRINCAS E RACHADURAS



FOTO 72 - MURO EXISTENTE A AMPLIAR E REBOCAR



FOTO 73 - REPARO DAS FISSURAS, TRINCAS,RACHADURAS E INFILTRAÇÕES



FOTO 74 - LIMPEZA DAS PAREDES



FOTO 75 - REPARO DAS FISSURAS, TRINCAS, RACHADURAS E INFILTRAÇÕES



FOTO 76 - REPARO DAS FISSURAS, TRINCAS, RACHADURAS E INFILTRAÇÕES



FOTO 77 - REPARO DAS FISSURAS, TRINCAS, RACHADURAS E INFILTRAÇÕES

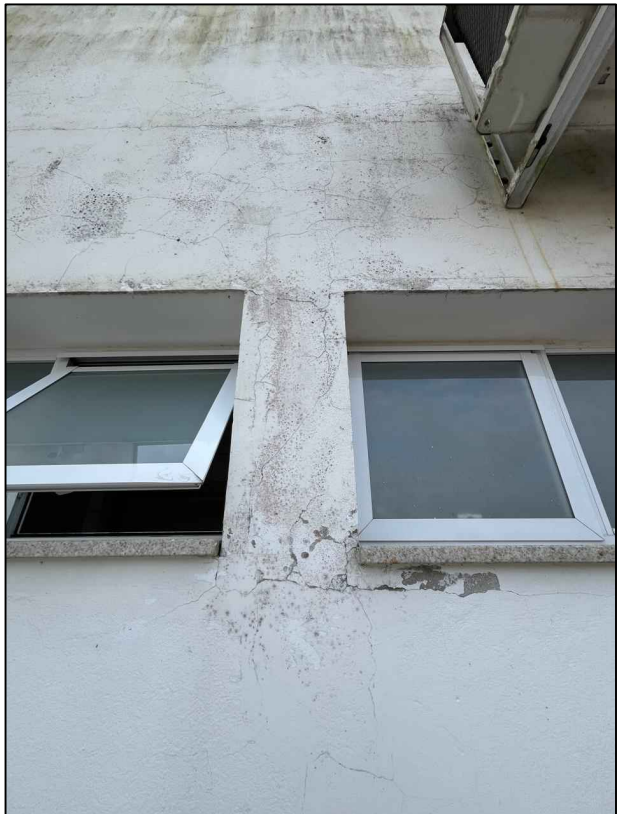

FOTO 78 - REPARO DAS FISSURAS, TRINCAS, RACHADURAS E INFILTRAÇÕES

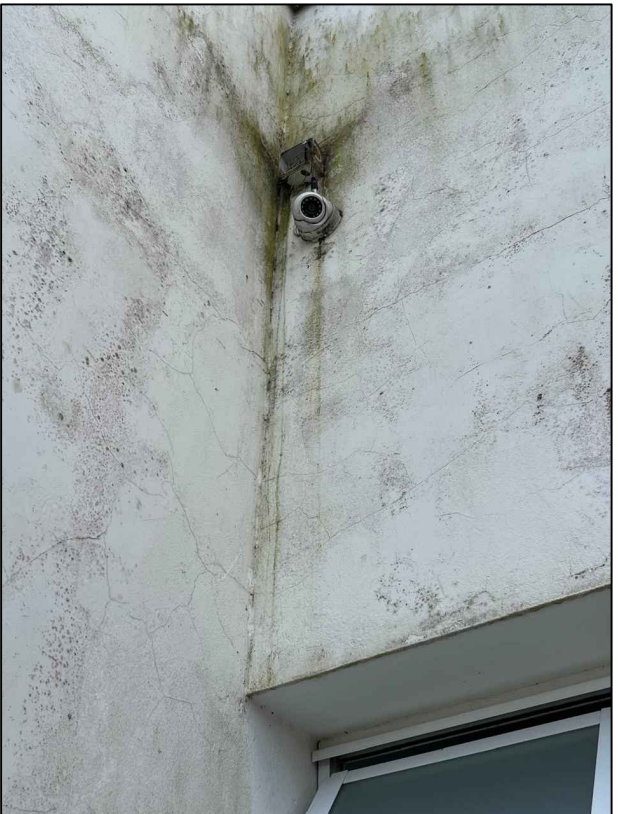

FOTO 79 - PINTURA DA PORTA P8

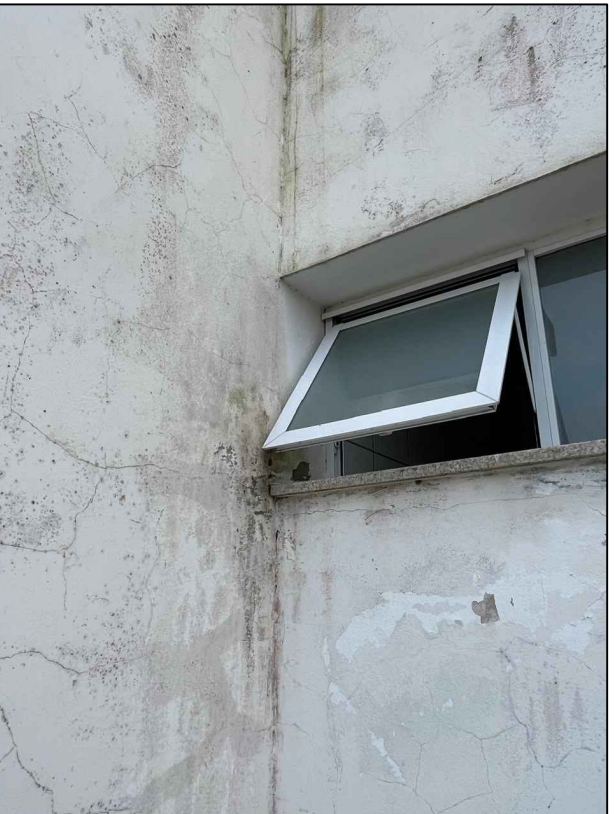

FOTO 80 - PINTURA DA PORTA P8

PROJETO ARQUITETÔNICO PRANCHA 06/08

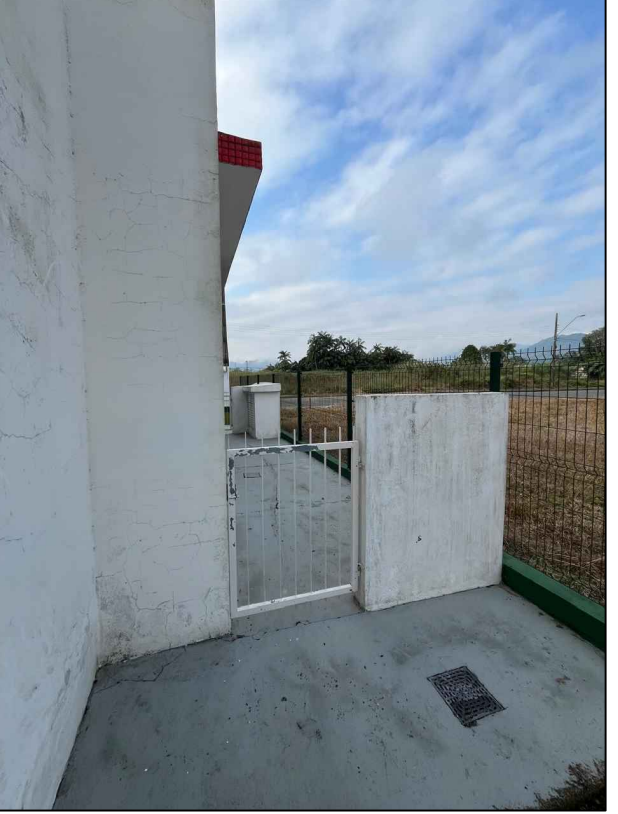
TÍTULOS	FOTOS
---------	-------

DESENHO	ESCALA	DATA	REVISÃO
LETÍCIA	INDICADA	AGOSTO/2024	00

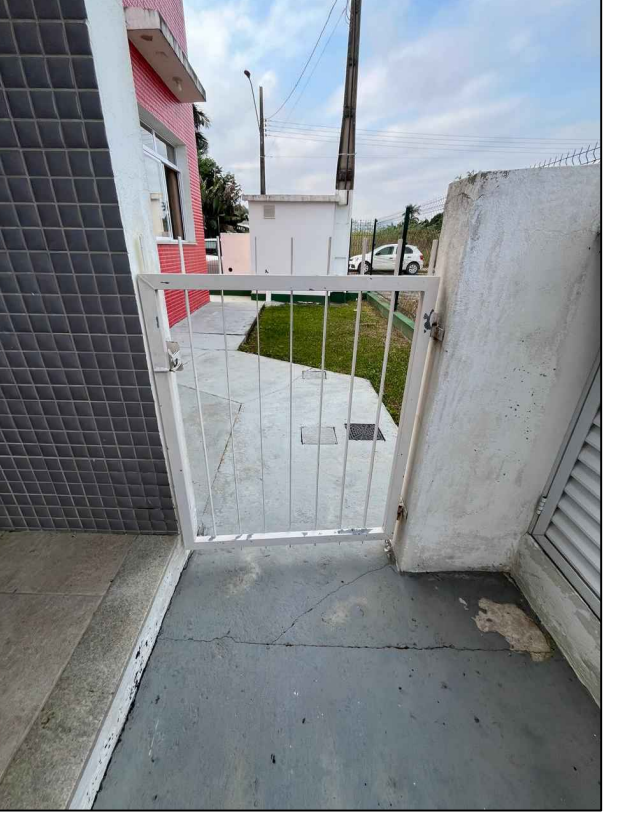
OBRA
PINTURA E RAPAROS NO CREAS

ENDEREÇO
RUA 119 - GUILHERME PISKE, 151; CENTRO NORTE, SCHROEDER/SC

SITUAÇÃO	ÁREAS:
IMÓVEL	ÁREA TOTAL220,04 m²
	MATRICULA.....13.209
	ÁREA DO LOTE.....458,00 m²
	TESTADA DO LOTE.....16,00 m
	IMÓVEL.....3572
	MATRICULA.....13.210
	ÁREA DO LOTE.....454,28 m²
	TESTADA DO LOTE.....15,50 m
	IMÓVEL.....3573
	ÁREA TOTAL MATRICULAS.....912,28 m²
	TAXA DE OCUPAÇÃO.....24,12%
	TAXA DE PERMEABILIDADE.....75,88%
	ZONEAMENTO.....ZUAP

	MUNICÍPIO DE SCHROEDER SECRETARIA MUNICIPAL DE OBRAS E INFRAESTRUTURA URBANA DIRETORIA DE INFRAESTRUTURA URBANA SECRETARIA MUNICIPAL DE ASSISTÊNCIA SOCIAL E HABITAÇÃO
--	---

PROPRIETÁRIO	RESPONSÁVEL TÉCNICO
MUNICÍPIO DE SCHROEDER CNPJ: 83.102.491/0001-09 LAURO TOMCZAK PREFEITO MUNICIPAL	LETÍCIA SIGNORELLI ENGENHEIRA CIVIL CREA/SC - 198322-3 leticia.s@schroeder.sc.gov.br

PREFEITURA
Rua Marechal Castelo Branco, 3201, CEP 89.275-000, Centro, Schroeder - SC Fone (47) 3374-6500 - email - prefeitura@schroeder.sc.gov.br

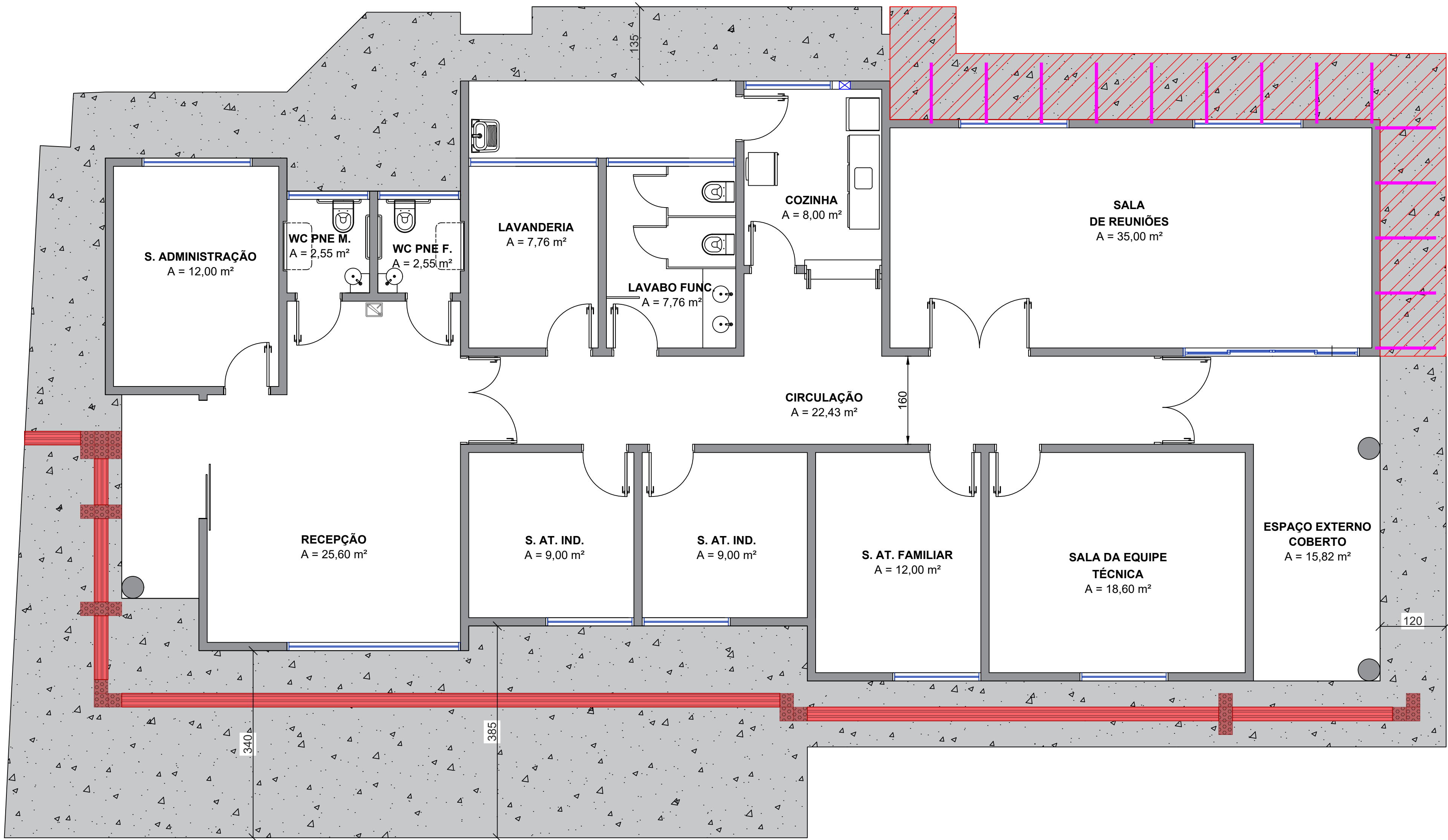

PLANTA BAIXA - CALÇADA
Escala: 1/50

LEGENDA:

- DEMOLIÇÃO DE CALÇADA E NOVA CALÇADA A CONSTRUIR = 18,30m²
- PINTURA DA CALÇADA COM TINTA PISO = 122,45m²
- PINTURA DO PISO PODOTÁTIL ALERTA = 1,50m²
- PINTURA DO PISO PODOTÁTIL DIRECIONAL = 6,75m²
- BARRAS DE AÇO DE 10mm COM 110cm DE COMPRIMENTO ENGASTADAS NA EDIFICAÇÃO EM 10cm



TABELA DE AÇO					
Identificação	C.A	Ø	Quantidade	Comprimento	Comp. Total
N1	50	10,0 mm	14	1,10 m	15,40 m
					Peso
					9,50 kg

ENGASTAR BARRAS DE 10mm
A CADA 1m NA EDIFICAÇÃO EXISTENTE



FOTO 81 - DEMOLIÇÃO DA CALÇADA

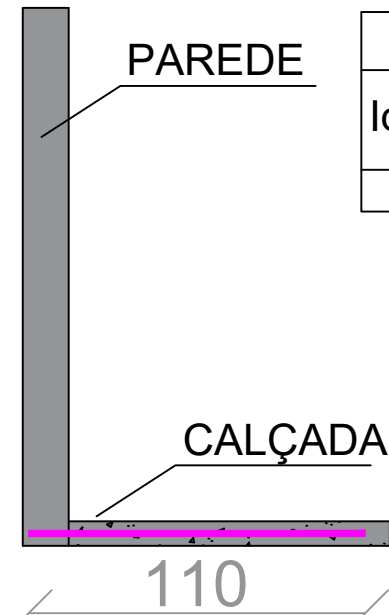

FOTO 82 - DEMOLIÇÃO DA CALÇADA

PROJETO ARQUITETÔNICO
PRANCHA 07/08

TÍTULOS	PLANTA BAIXA - CALÇADA, DETALHES E FOTOS
---------	--

DESENHO	LETÍCIA	ESCALA	INDICADA	DATA	AGOSTO/2024	REVISÃO	00
---------	---------	--------	----------	------	-------------	---------	----

OBRA	PINTURA E RAPAROS NO CREAS
------	----------------------------

ENDEREÇO	RUA 119 - GUILHERME PISKE, 151; CENTRO NORTE, SCHROEDER/SC
----------	--

SITUAÇÃO	ÁREAS:	ÁREA TOTAL	220,04 m²
		MATRICULA	13.209
SITUAÇÃO	ÁREAS:	ÁREA DO LOTE	458,00 m²
		TESTADA DO LOTE	16,00 m
SITUAÇÃO	ÁREAS:	IMÓVEL	3072
		MATRICULA	13.210
SITUAÇÃO	ÁREAS:	ÁREA DO LOTE	454,28 m²
		TESTADA DO LOTE	15,50 m
SITUAÇÃO	ÁREAS:	IMÓVEL	3073
		ÁREA TOTAL MATRICULAS	912,28 m²
SITUAÇÃO	ÁREAS:	TAXA DE OCUPAÇÃO	24,12%
		TAXA DE PERMEABILIDADE	75,88%
SITUAÇÃO	ÁREAS:	ZONEAMENTO	Z.U.P.

MUNICÍPIO DE SCHROEDER	SECRETARIA MUNICIPAL DE OBRAS E INFRAESTRUTURA URBANA	DIRETORIA DE INFRAESTRUTURA URBANA	SECRETARIA MUNICIPAL DE ASSISTÊNCIA SOCIAL E HABITAÇÃO

PROPRIETÁRIO	RESPONSÁVEL TÉCNICO
MUNICÍPIO DE SCHROEDER CNPJ: 83.102.491/0001-09 LAURO TOMCZAK PREFEITO MUNICIPAL	LETÍCIA SIGNORELLI ENGENHEIRA CIVIL CREA/SC - 198322-3 leticia.s@schroeder.sc.gov.br

PREFEITURA



FOTO 83 - PINTURA DA CALÇADA



FOTO 84 - PINTURA DA CALÇADA



FOTO 85 - PINTURA DA CALÇADA



FOTO 86 - PINTURA DA CALÇADA



FOTO 87 - PINTURA DA CALÇADA



FOTO 88 - PINTURA DA CALÇADA



FOTO 89 - PINTURA DA CALÇADA

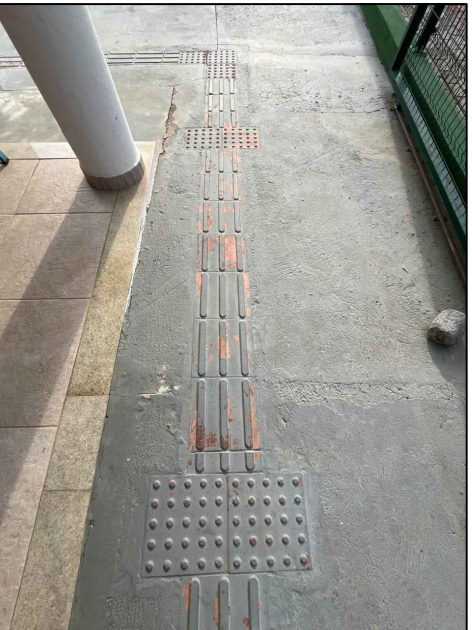

FOTO 90 - PINTURA DA CALÇADA

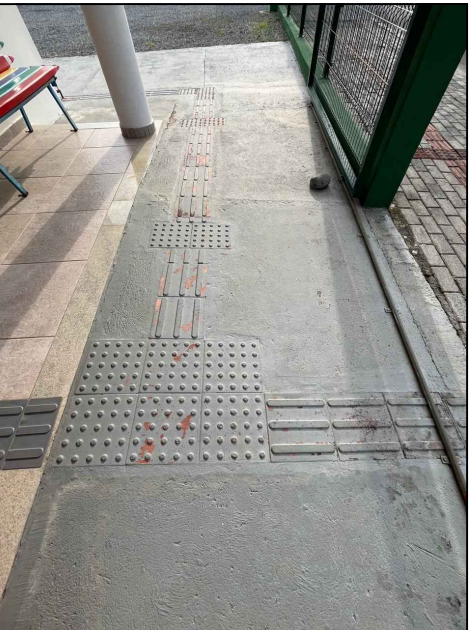

FOTO 91 - PINTURA DA CALÇADA

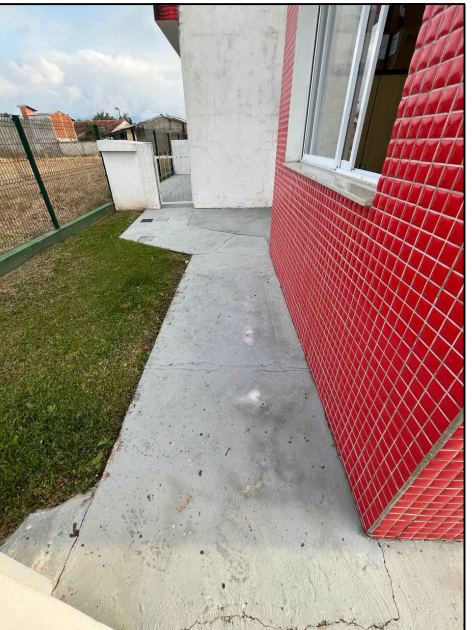

FOTO 92 - DEMOLIÇÃO DA CALÇADA

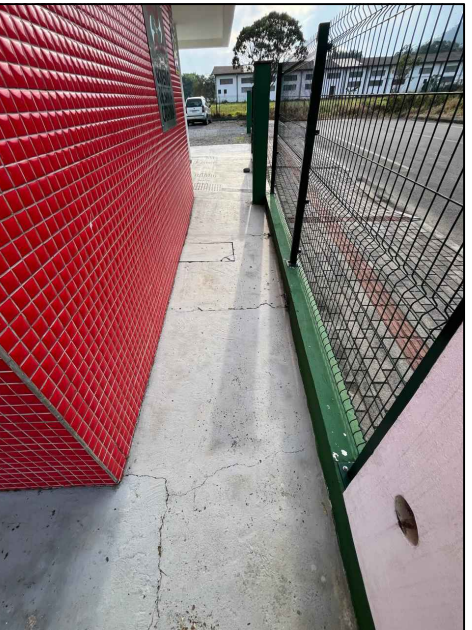

FOTO 93 - DEMOLIÇÃO DA CALÇADA



FOTO 94 - DEMOLIÇÃO DA CALÇADA

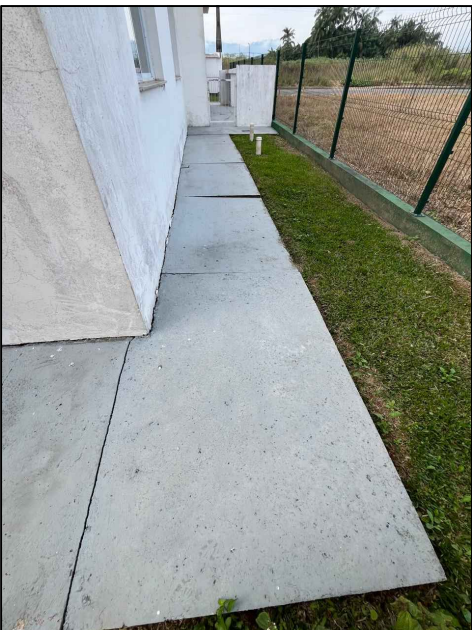

FOTO 95 - DEMOLIÇÃO DA CALÇADA



FOTO 96 - DEMOLIÇÃO DA CALÇADA



FOTO 97 - PINTURA DA CALÇADA

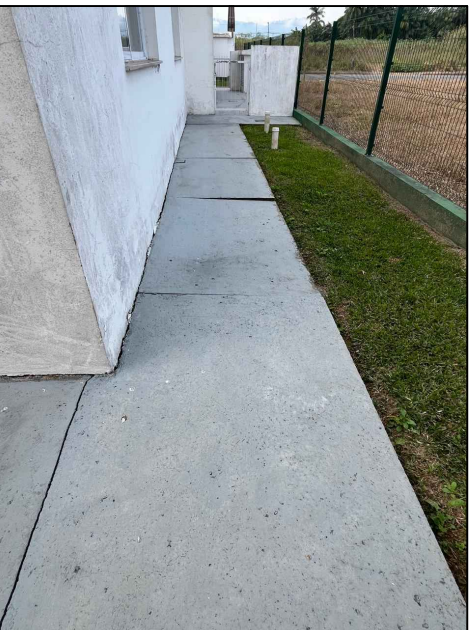

FOTO 98 - PINTURA DA CALÇADA

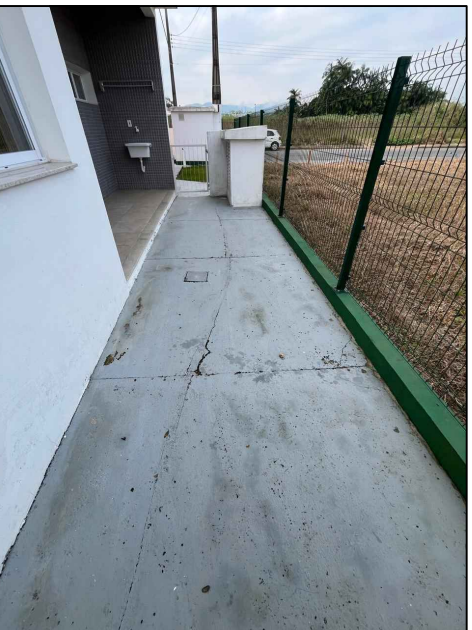

FOTO 99 - PINTURA DA CALÇADA

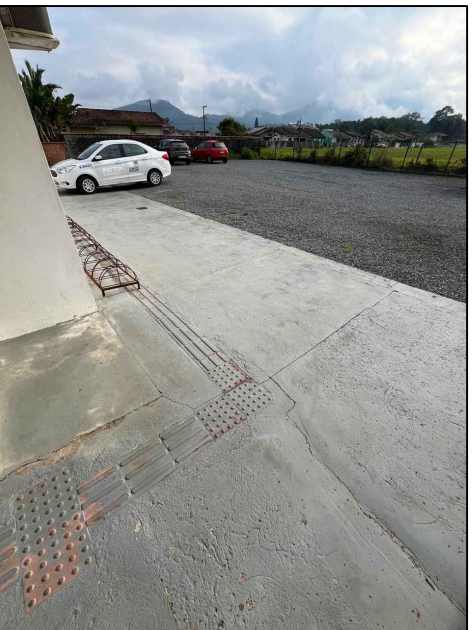

FOTO 100 - PINTURA DA CALÇADA

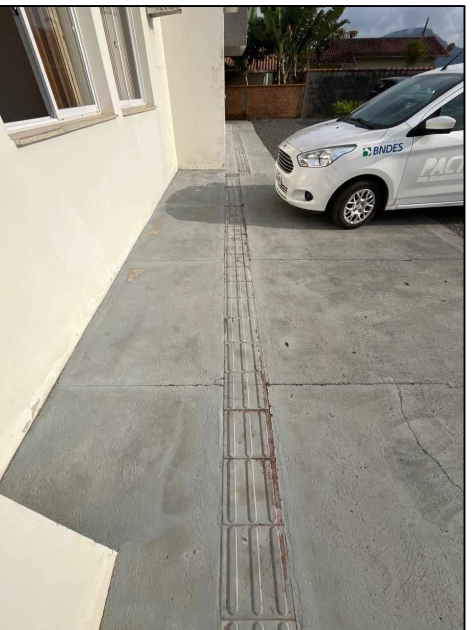
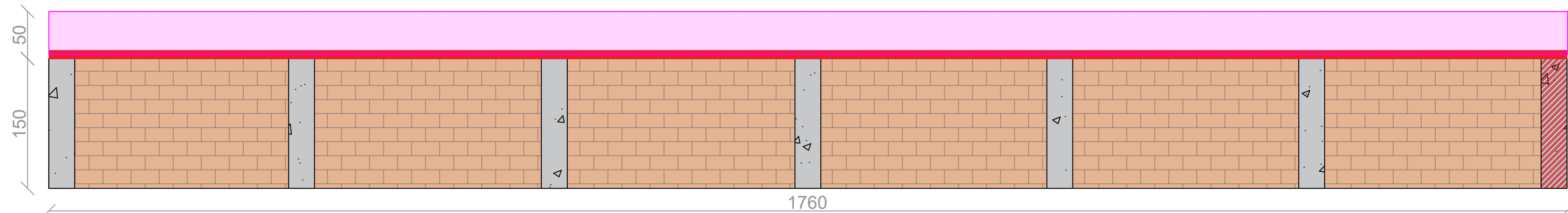

MURO EXISTENTE
Escala: 1/40

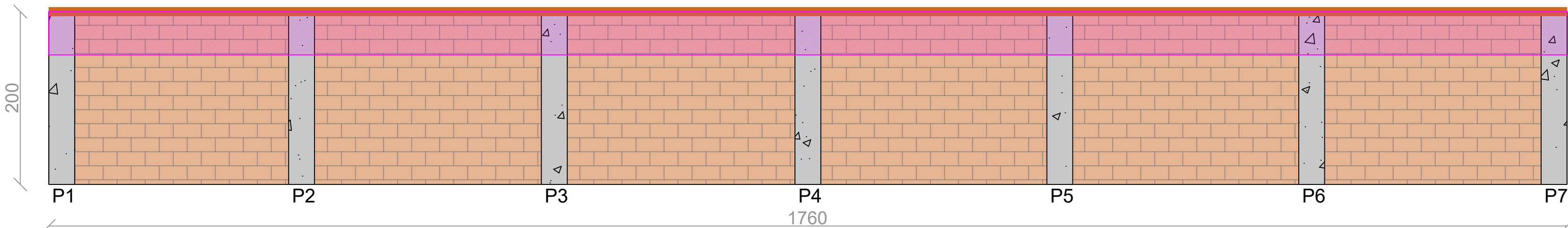

MURO COM AMPLIAÇÃO
Escala: 1/40



PLANTA DE LOCAÇÃO DO MURO
Escala: 1/100

LEGENDA:

- CAPA DE MURO A REMOVER ≈ 17,60m
- CAPA DE MURO A INSTALAR = 17,60m
- ALVENARIA A AMPLIAR = 7,75m²
- PILARES A AMPLIAR E REBOCAR = 0,31m³
- DEMOLIÇÃO DE PILAR PARA CONSTRUÇÃO DE NOVO = 0,07m³
- AMPLIAÇÃO DA ALVENARIA E DOS PILARES = 0,50m x 17,60m = 8,80m²

Pilares P1 à P6 (6 Pilares)

TABELA DE AÇO (para 1 pilar)						
Identificação	C.A	Ø	Quantidade	Comprimento	Comp. Total	Peso
N1	60	5,0 mm	6	0,76 m	4,56 m	0,70224 kg
N2	50	10,0 mm	6	0,77 m	4,62 m	2,85054 kg

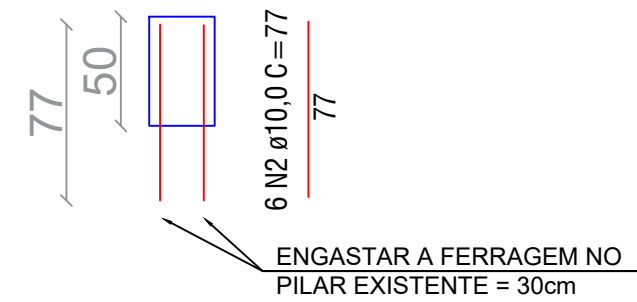

QUANTITATIVO		
C.A	Ø	TOTAL
60	5,0 mm	4,21 kg
50	10,0 mm	17,10 kg

QUANTITATIVO FORMA E CONCRETO	
DESCRIÇÃO ITEM	TOTAL
Área de forma p/ 6 pilares (0,77x1,00 (0,30+0,30+0,20+0,20)) x 6	4,62 m²
Volume de conc. p/ 6 pilares (0,77x0,30x0,15) x 6	0,21 m³

Pilares P7 (1 Pilar)

TABELA DE AÇO (para 1 pilar)						
Identificação	C.A	Ø	Quantidade	Comprimento	Comp. Total	Peso
N1	60	5,0 mm	19	0,76 m	14,44 m	2,22376 kg
N2	50	10,0 mm	6	2,27 m	13,62 m	8,40554 kg

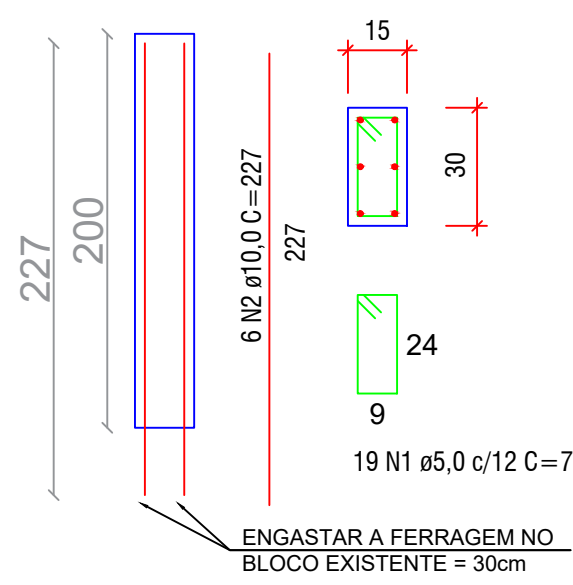

QUANTITATIVO		
C.A	Ø	TOTAL
60	5,0 mm	2,22 kg
50	10,0 mm	8,40 kg

QUANTITATIVO FORMA E CONCRETO	
DESCRIÇÃO ITEM	TOTAL
Área de forma p/ 1 pilare (2,27x1,00 (0,30+0,30+0,20+0,20)) x 1	2,27 m²
Volume de conc. p/ 1 pil (2,27x0,30x0,15) x 1	0,10 m³

QUANTITATIVO TOTAL		
C.A	Ø	TOTAL
60	5,0 mm	6,43 kg
50	10,0 mm	25,50 kg

QUANTITATIVO FORMA E CONCRETO TOTAL	
DESCRIÇÃO ITEM	TOTAL
Área de forma total	6,89 m²
Volume de concreto total	0,31 m³



FOTO 101 - AMPLIAÇÃO DO MURO



FOTO 102 - AMPLIAÇÃO DO MURO



FOTO 103 - AMPLIAÇÃO DO MURO



FOTO 104 - AMPLIAÇÃO DO MURO

OBS: TODO O MURO EXISTENTE DEVERÁ SER LAVADO COM JATO DE ALTA PRESSÃO E APÓS SER FEITA A AMPLIAÇÃO E REBOCO, DEVERÁ SER PINTADO.

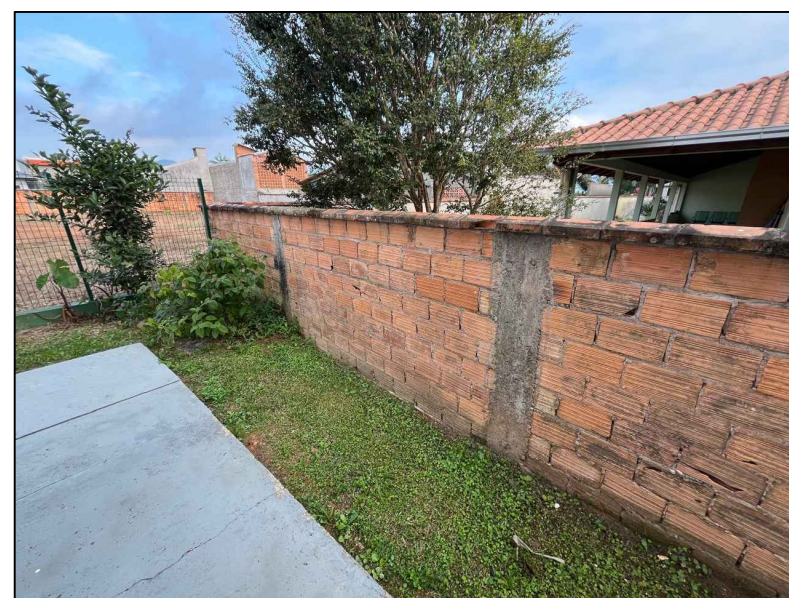
PROJETO ARQUITETÔNICO

PRANCHA
08/08

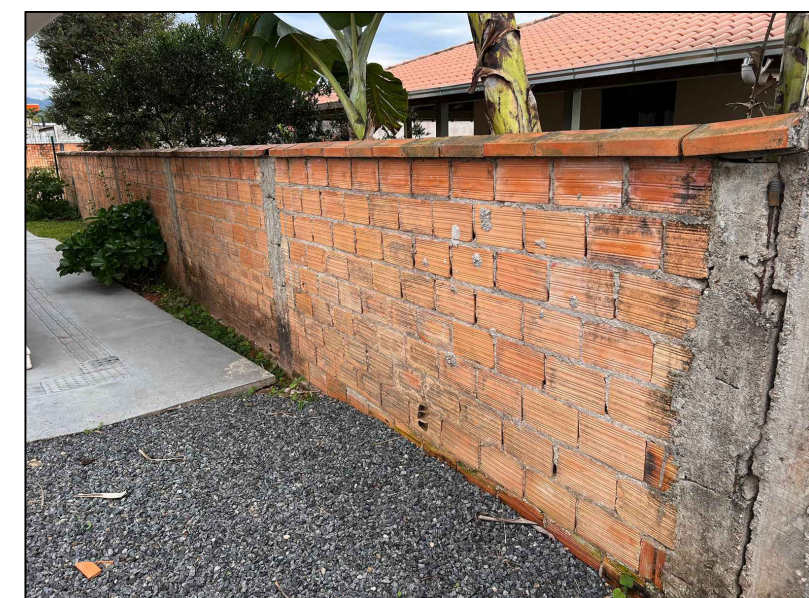
TÍTULOS
PLANTA DE LOCAÇÃO DO MURO, DETALHES E FOTOS

DESENHO
LETÍCIA

ESCALA
INDICADA

DATA
AGOSTO/2024

REVISÃO
00

OBRA
PINTURA E RAPAROS NO CREAS

ENDEREÇO
RUA 119 - GUILHERME PISKE, 151; CENTRO NORTE, SCHROEDER/SC

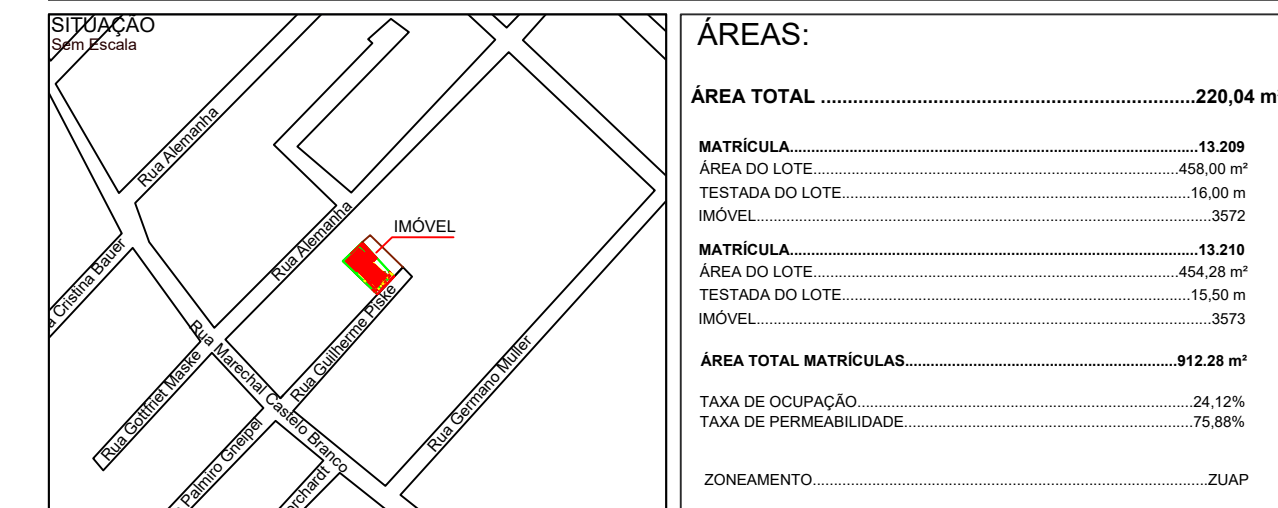

ÁREAS:

ÁREA TOTAL 220,04 m²

MATRICULA 13.209

ÁREA DO LOTE 458,00 m²

TESTADA DO LOTE 16,00 m

IMÓVEL 3072

MATRICULA 13.210

ÁREA DO LOTE 454,28 m²

TESTADA DO LOTE 15,50 m

IMÓVEL 3073

ÁREA TOTAL MATRICULAS 912,28 m²

TAXA DE OCUPAÇÃO 24,12%

TAXA DE PERMEABILIDADE 75,88%

ZONEAMENTO ZUP

MUNICÍPIO DE SCHROEDER
SECRETARIA MUNICIPAL DE OBRAS E INFRAESTRUTURA URBANA
DIRETORIA DE INFRAESTRUTURA URBANA
SECRETARIA MUNICIPAL DE ASSISTÊNCIA SOCIAL E HABITAÇÃO

PROPRIETÁRIO
MUNICÍPIO DE SCHROEDER
CNPJ: 83.102.491/0001-09
LAURO TOMCZAK
PREFEITO MUNICIPAL

RESPONSÁVEL TÉCNICO
LETÍCIA SIGNORELLI
ENGENHEIRA CIVIL
CREA/SC - 198322-3
leticia.s@schroeder.sc.gov.br

PREFEITURA

Rua Marechal Castelo Branco, 3201, CEP 89.275-000, Centro, Schroeder - SC
Fone (47) 3374-6500 - email - prefeitura@schroeder.sc.gov.br