

370
380
(CORTADO DE ALINHADO)

TERRAS DE ROSANGELA BUZZI
12820

TERRAS DE MUNICIPIO DE SCHROEDER
12800



Foto 01



Foto 02

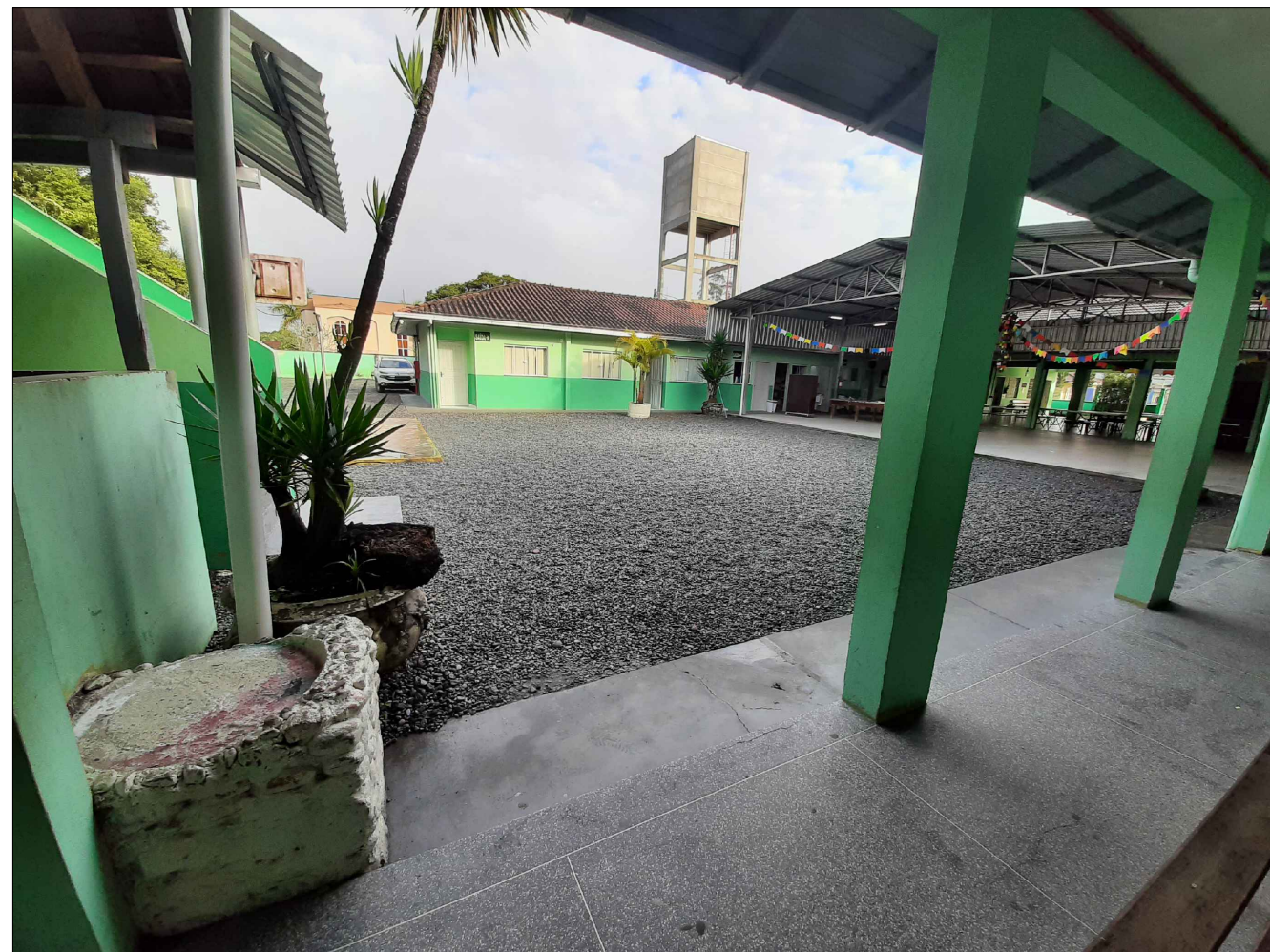
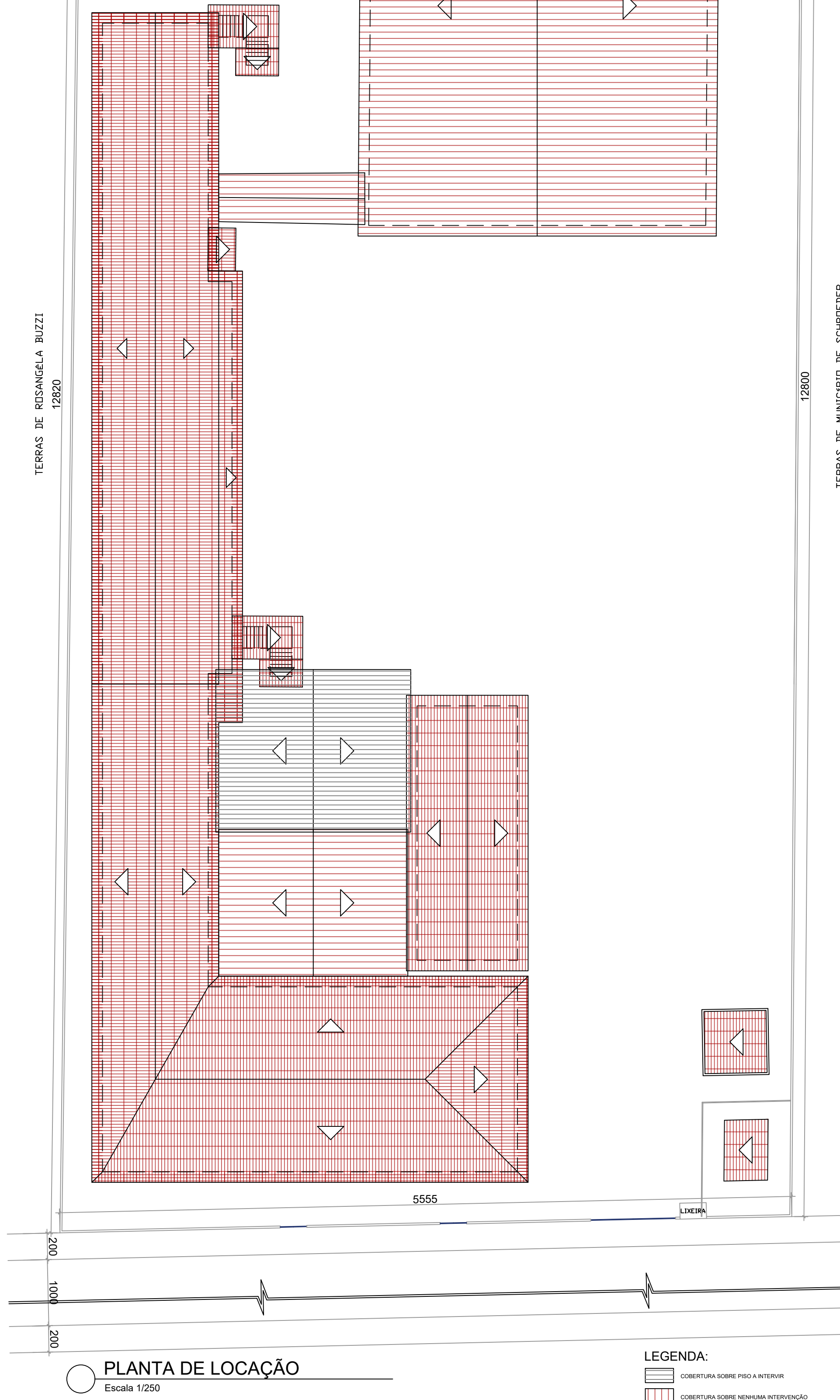

Foto 03

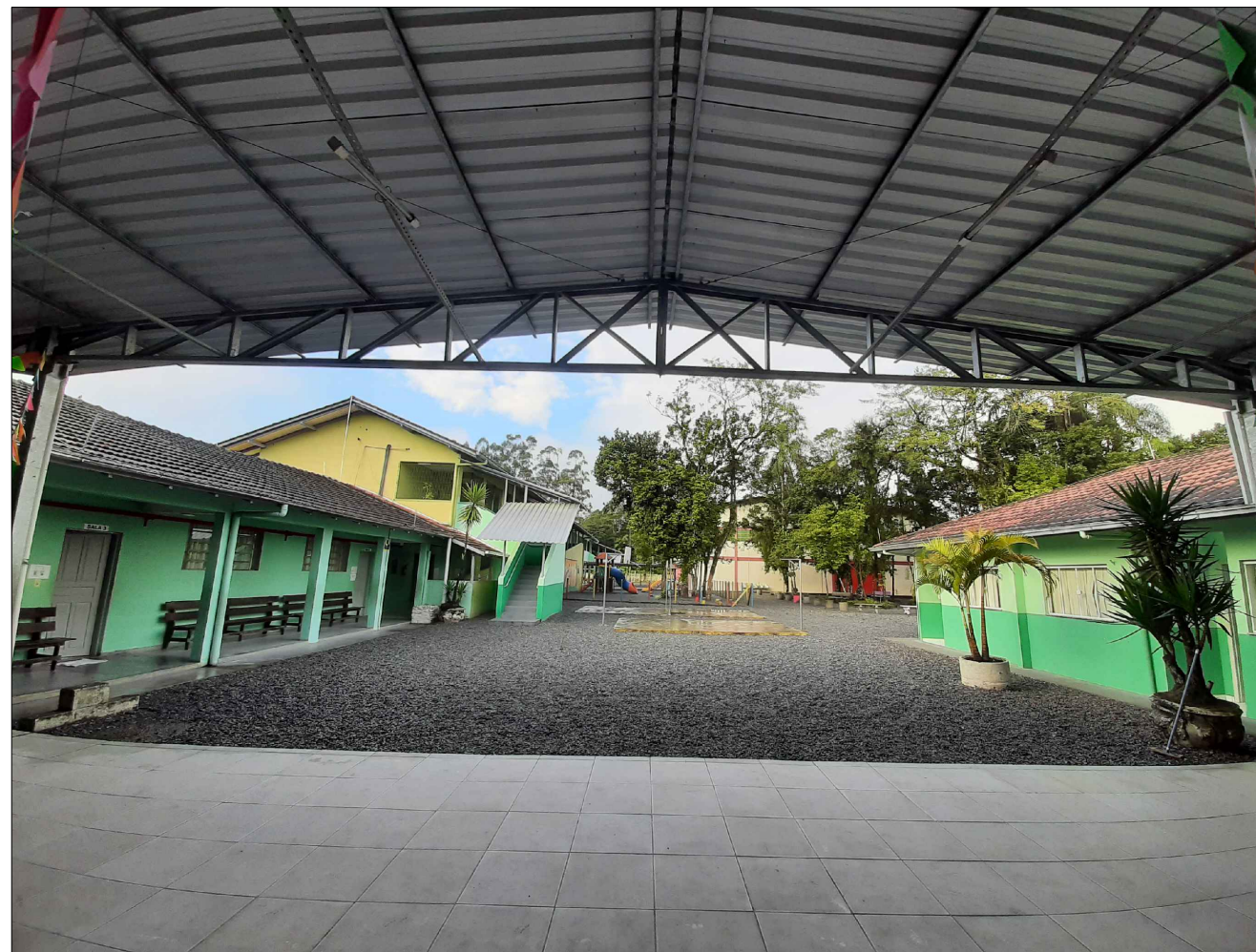

Foto 04

PROJETO ARQUITETÔNICO

PRANCHA

01/02

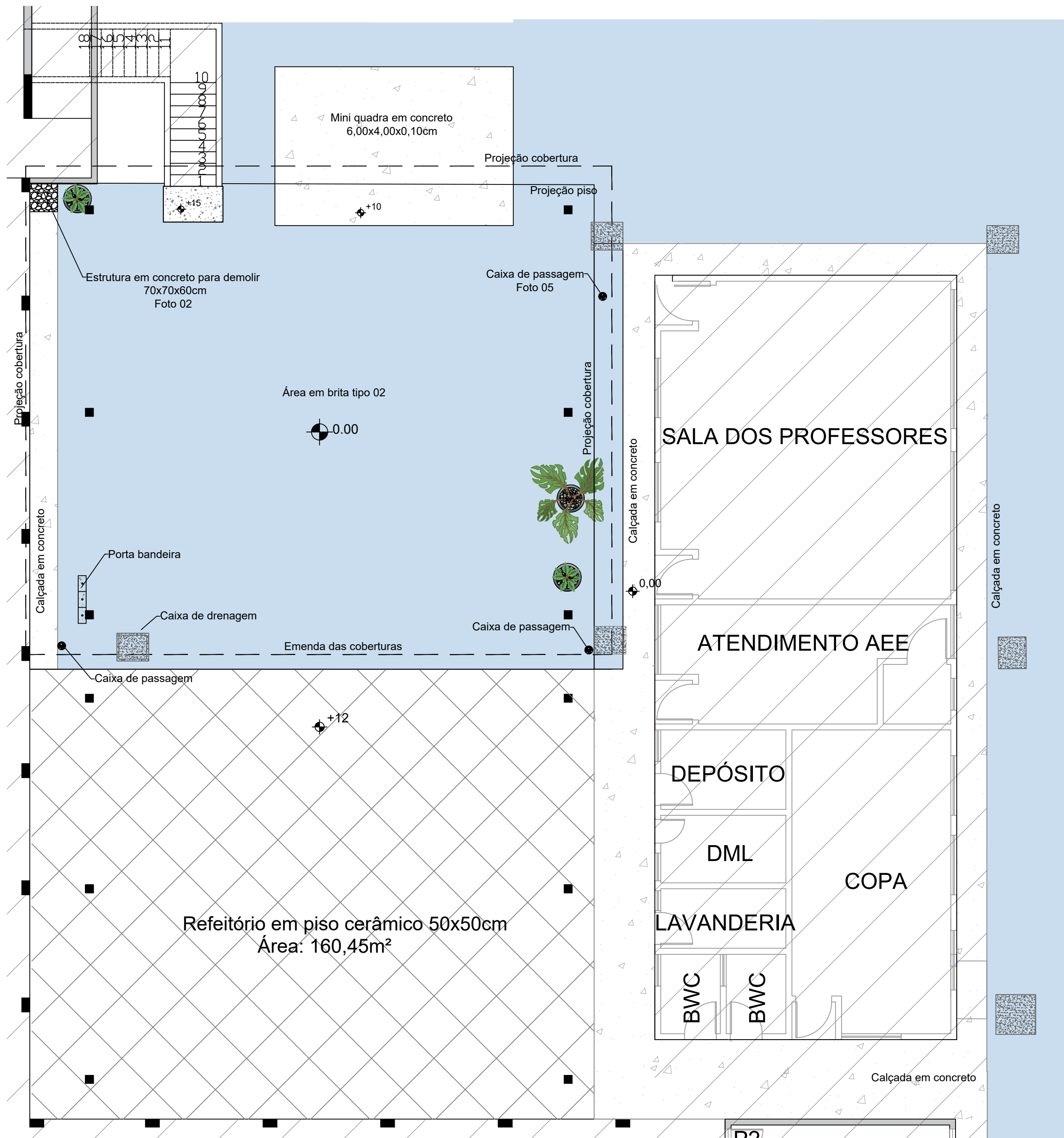
TÍTULOS
PLANTA BAIXA DE LOCAÇÃO E EXISTENTE, E DETALHES

DESENHO
PATRICIA

ESCALA
INDICADA

DATA
JULHO/2024

REVISÃO
0/00

OBRA
AMPLIAÇÃO DE PISO EM CONCRETO REVESTIDO COM GRANILITE NA E.M. PROFESSOR SANTOS TOMASELLI

ENDEREÇO
RUA 06 - CÂNDIDO TOMASELLI, 884; TOMASELLI, SCHROEDER/SC

SITUAÇÃO:
Sem escala

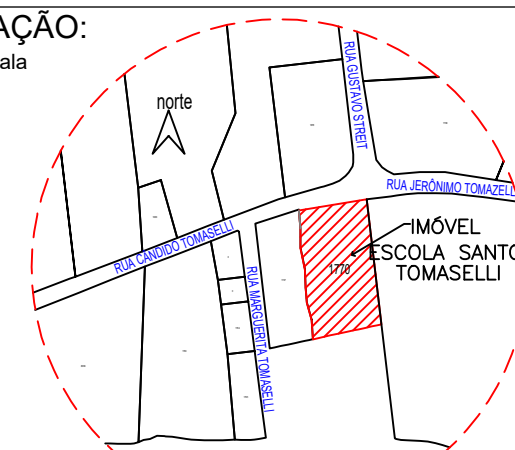

ÁREAS:

ÁREA EXISTENTE EM ALVENARIA - ESCOLA	1.784,84 m²
ÁREA AMPLIADA EM ALVENARIA - ESCOLA AMPLIAÇÃO	146,30 m²
ÁREA EXISTENTE EM ALVENARIA - RANCHO	146,10 m²
ÁREA EXISTENTE GINÁSIO - GINÁSIO	2.867,45 m²
ÁREA TOTAL EXISTENTE	2.347,69 m²
ÁREA DE INTERVENÇÃO	334,40 m²
MATRÍCULA	33.067
ÁREA DO LOTE	9.225,96 m²
TESTADA DO LOTE	55,55 m
TAXA DE OCUPAÇÃO	31,95%
TAXA DE PERMEABILIDADE	68,05%
CLASSIFICAÇÃO DE USO	CNAE 85 - PEQUENO PORTE
ZONAMENTO	ZUAS - FVC
IMÓVEL	1770

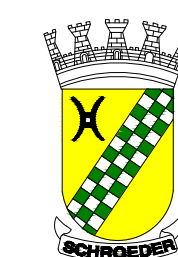

MUNICÍPIO DE SCHROEDER
SECRETARIA MUNICIPAL DE EDUCAÇÃO
SECRETARIA MUNICIPAL DE OBRAS E INFRAESTRUTURA URBANA
DIRETORIA DE INFRAESTRUTURA URBANA

PROPRIETÁRIO

MUNICÍPIO DE SCHROEDER
CNPJ: 83.102.491/0001-09
LAURO TOMCZAK
PREFEITO MUNICIPAL

RESPONSÁVEL TÉCNICO

PATRICIA BEDIN BORBA
ENGENHEIRA CIVIL
CREA/SC - 207996-7
patricia.b@schroeder.sc.gov.br

PREFEITURA

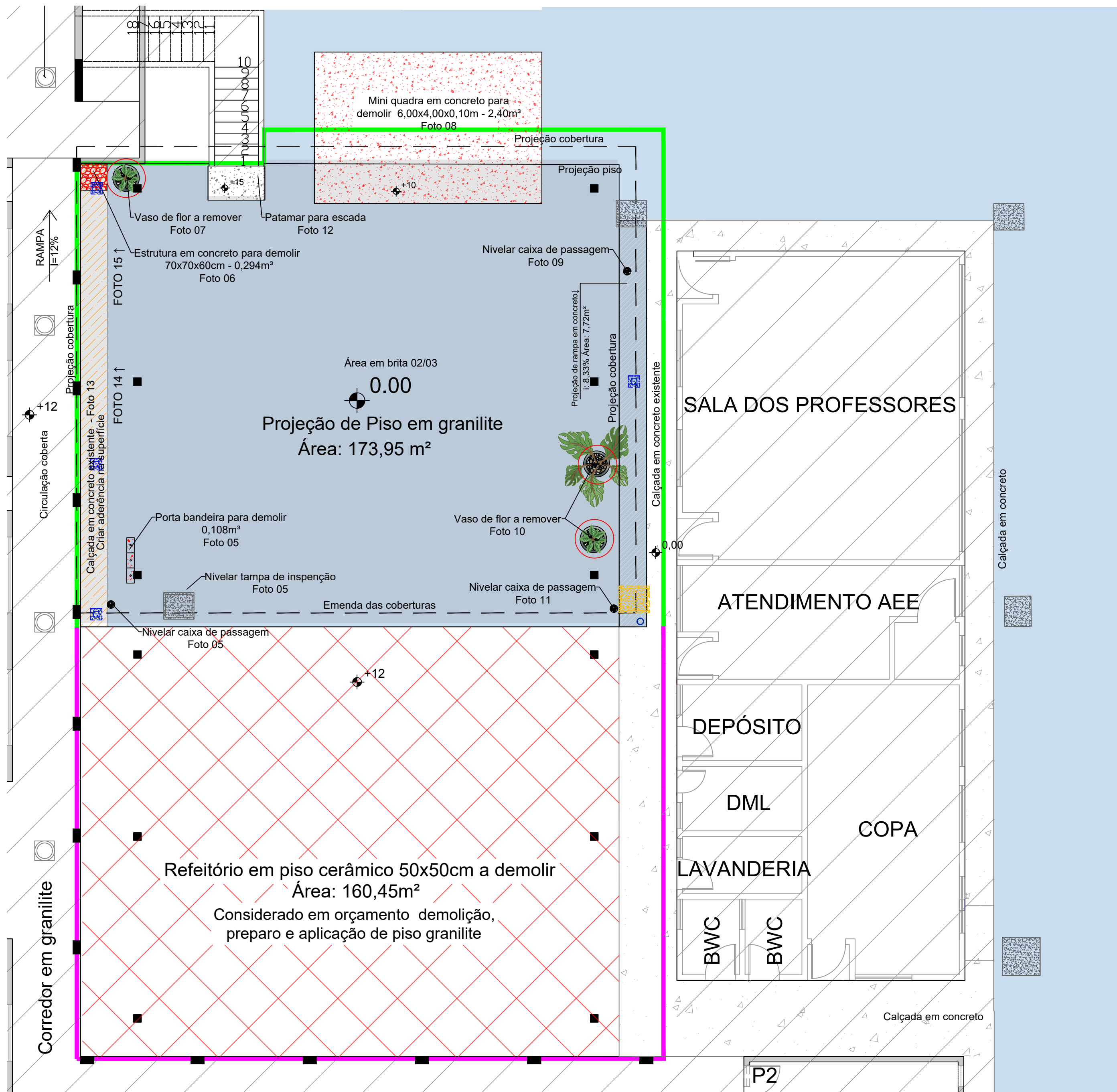

PLANTA BAIXA DE INTERVENÇÃO
Escala 1/80

LEGENDA:

- PROJEÇÃO DE PISO/RAMPA
- ÁREA SEM INTERVENÇÃO
- PILAR
- PISO EM CERÂMICA 50X50cm 160,45m² A DEMOLIR E TROCAR POR GRANILITE
- PISO EM CONCRETO
- PISO EM BRITA 02
- PISO PARA CRIAR ADERÊNCIA - 9,80m²
- DEMOLIR ELEMENTO EM CONCRETO - 2,80 m³

- VASO DE FLOR PARA REMOVER - 3und
- CAIXA DE PASSAGEM PARA NIVELAR - 3und
- TAPUME EM COMPENSADO DE MADEIRA 36,80m
- CAIXA DE DRENAGEM EXISTENTE
- CAIXA DE DRENAGEM PROJETADA
- CAIXA DE DRENAGEM EXISTENTE PARA REFAZER
- RALO SIFONADO 150x185mm
- TAPUME EM COMPENSADO DE MADEIRA EXISTENTE DA AMPLIAÇÃO DA COBERTURA



Foto 12



Foto 13



Foto 14 - Consertar tubo

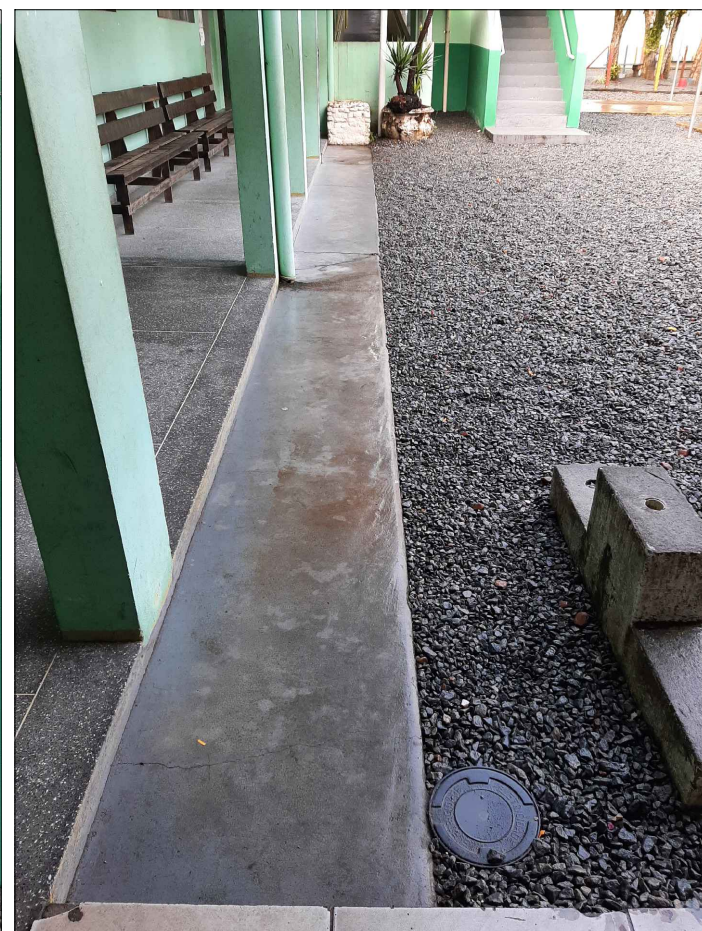

Foto 15 - Subir para-raio

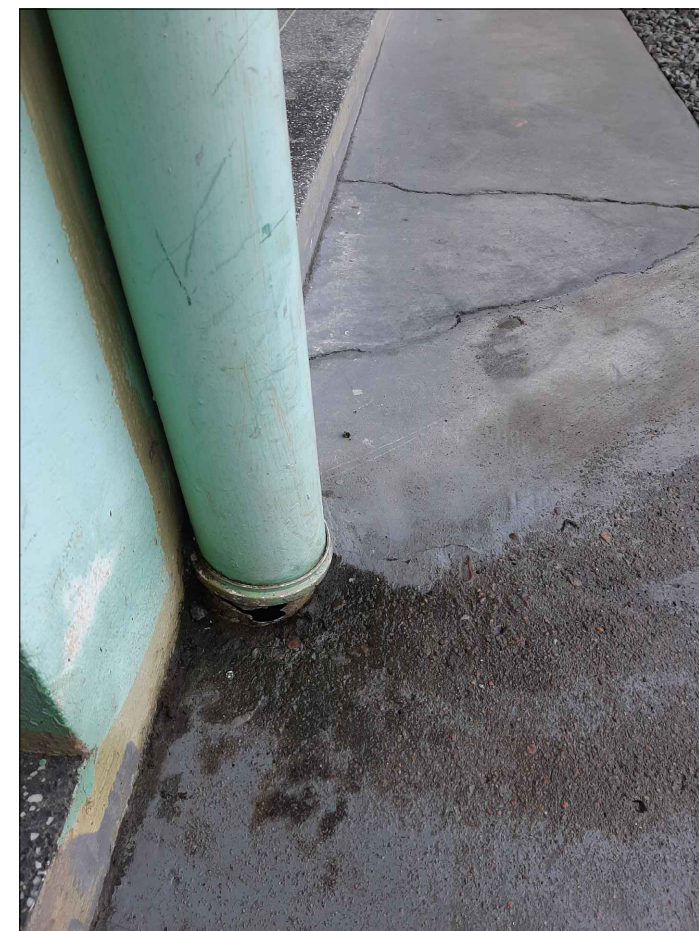

Foto 05 - Local da intervenção

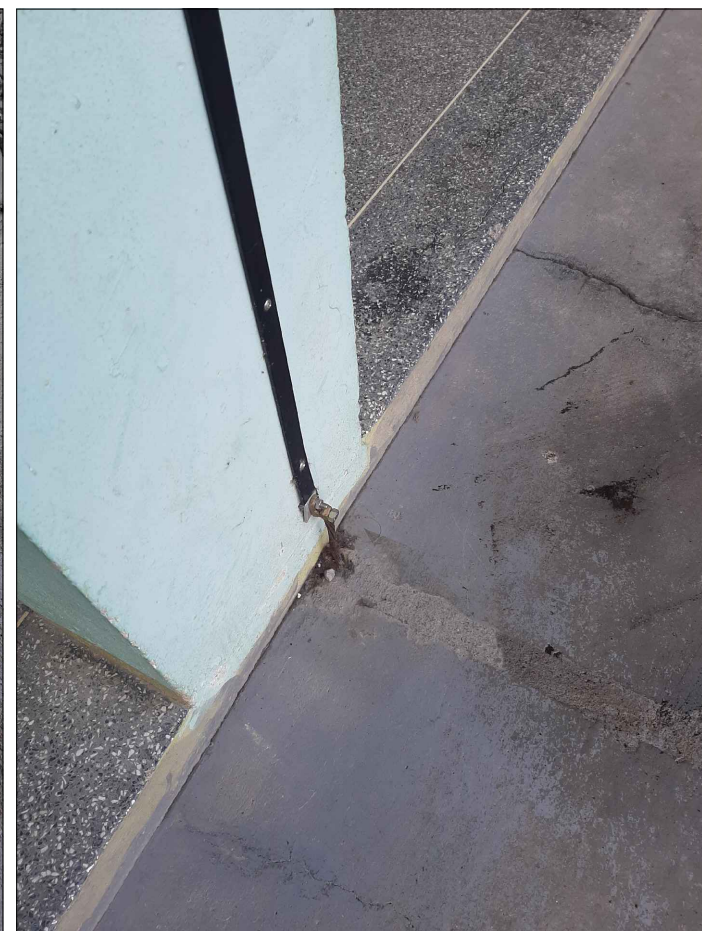

Foto 06



Foto 07



Foto 08 - Local da intervenção



Foto 09 - Local da intervenção

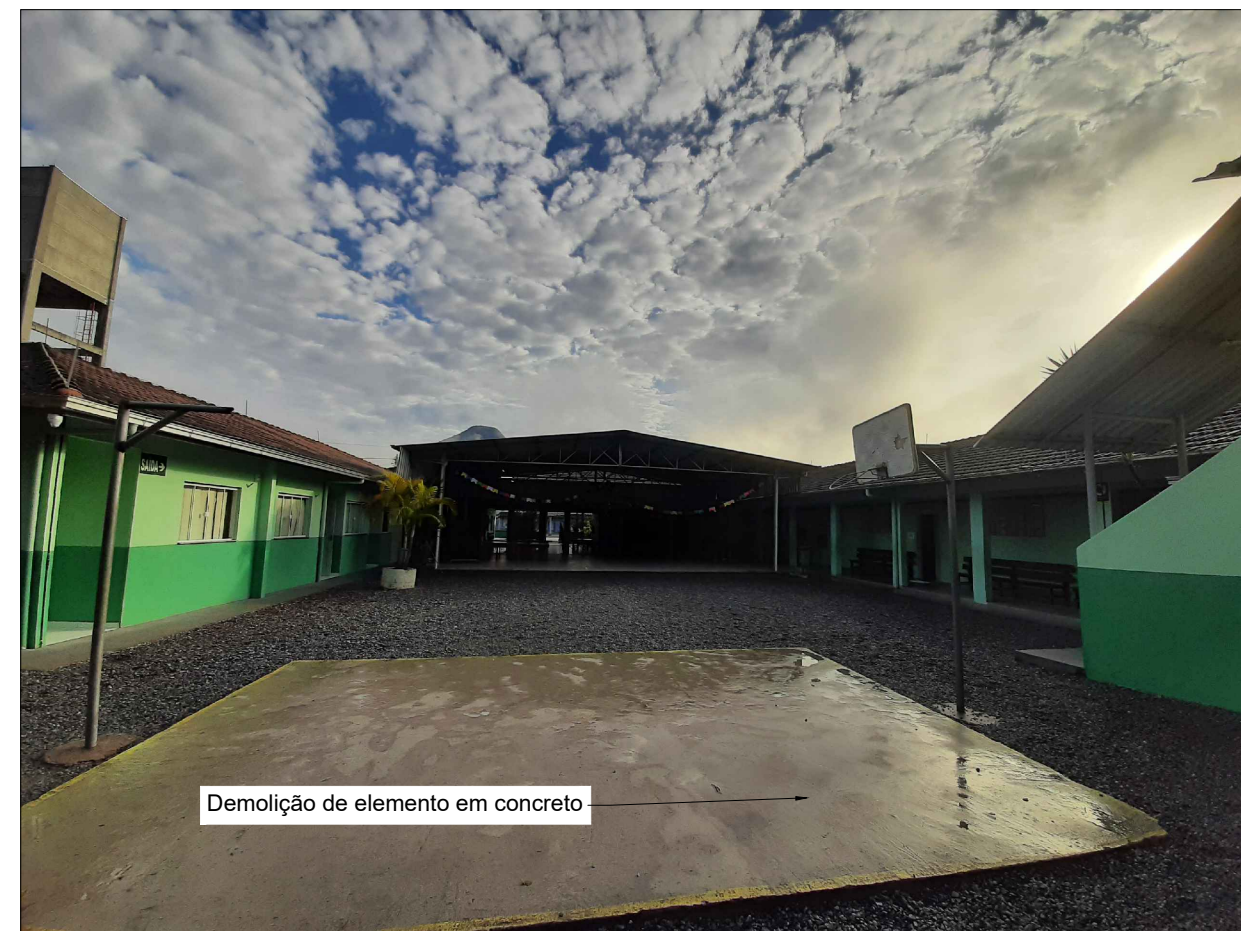

Foto 10 - Vaso a serem removidos



Foto 11

PROJETO ARQUITETÔNICO				PRANCHA
TÍTULOS				02/02
PLANTA BAIXA DE INTERFERÊNCIAS E DETALHES				
DESENHO	PATRICIA	ESCALA	INDICADA	DATA
				JULHO/2024
OBRA				REVISÃO
AMPLIAÇÃO DE PISO EM CONCRETO REVESTIDO COM GRANILITE NA E.M. PROFESSOR SANTOS TOMASELLI				0/00
ENDEREÇO				
RUA 06 - CÂNDIDO TOMASELLI, 884; TOMASELLI, SCHROEDER/SC				
SITUAÇÃO:				
Sem escala				
ÁREAS:				
ÁREA EXISTENTE EM ALVENARIA - ESCOLA 1.784,84 m²				
ÁREA AMPLIADA EM ALVENARIA - ESCOLA AMPLIAÇÃO 146,30 m²				
ÁREA EXISTENTE EM ALVENARIA - RANCHO 146,10 m²				
ÁREA EXISTENTE GINÁSIO - GINÁSIO 887,45 m²				
ÁREA TOTAL EXISTENTE 2.964,69 m²				
ÁREA DE INTERVENÇÃO 334,46 m²				
MATRÍCULA 33.067				
ÁREA DO LOTE 9.225,86 m²				
TESTADA DO LOTE 55,55 m				
TAXA DE OCUPAÇÃO 31,95%				
TAXA DE PERMEABILIDADE 68,05%				
CLASSIFICAÇÃO DE USO CNAE 85 - PEQUENO PORTE				
ZONAMENTO ZUAS - FVC				
IMÓVEL 1770				

	MUNICÍPIO DE SCHROEDER SECRETARIA MUNICIPAL DE EDUCAÇÃO SECRETARIA MUNICIPAL DE OBRAS E INFRAESTRUTURA URBANA DIRETORIA DE INFRAESTRUTURA URBANA
	PROPRIETÁRIO
MUNICÍPIO DE SCHROEDER CNPJ: 83.102.491/0001-09 LAURO TOMCZAK PREFEITO MUNICIPAL	PATRICIA BEDIN BORBA ENGENHEIRA CIVIL CREA/SC - 207996-7 patricia.b@schroeder.sc.gov.br

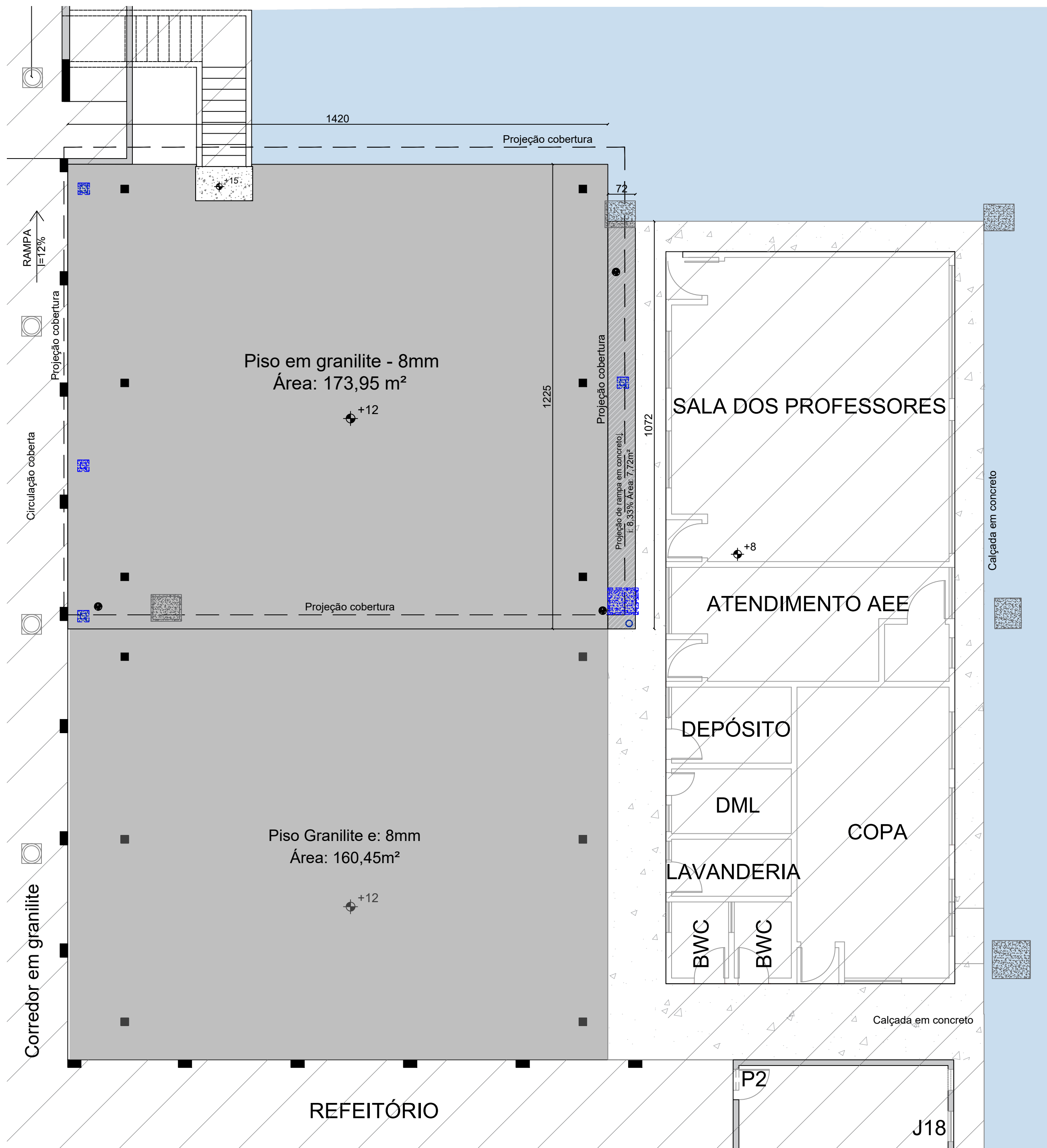

PLANTA BAIXA RADIER

Escala 1/80

LEGENDA:

- ÁREA SEM INTERVENÇÃO
- PILAR
- PISO EM CONCRETO
- PISO EM BRITA 02
- RALO SIFONADO
- CAIXA DE PASSAGEM ELÉTRICA
- CAIXA DE DRENAGEM EXISTENTE
- CAIXA DE DRENAGEM PROJETADA
- RALO SIFONADO 150x185mm

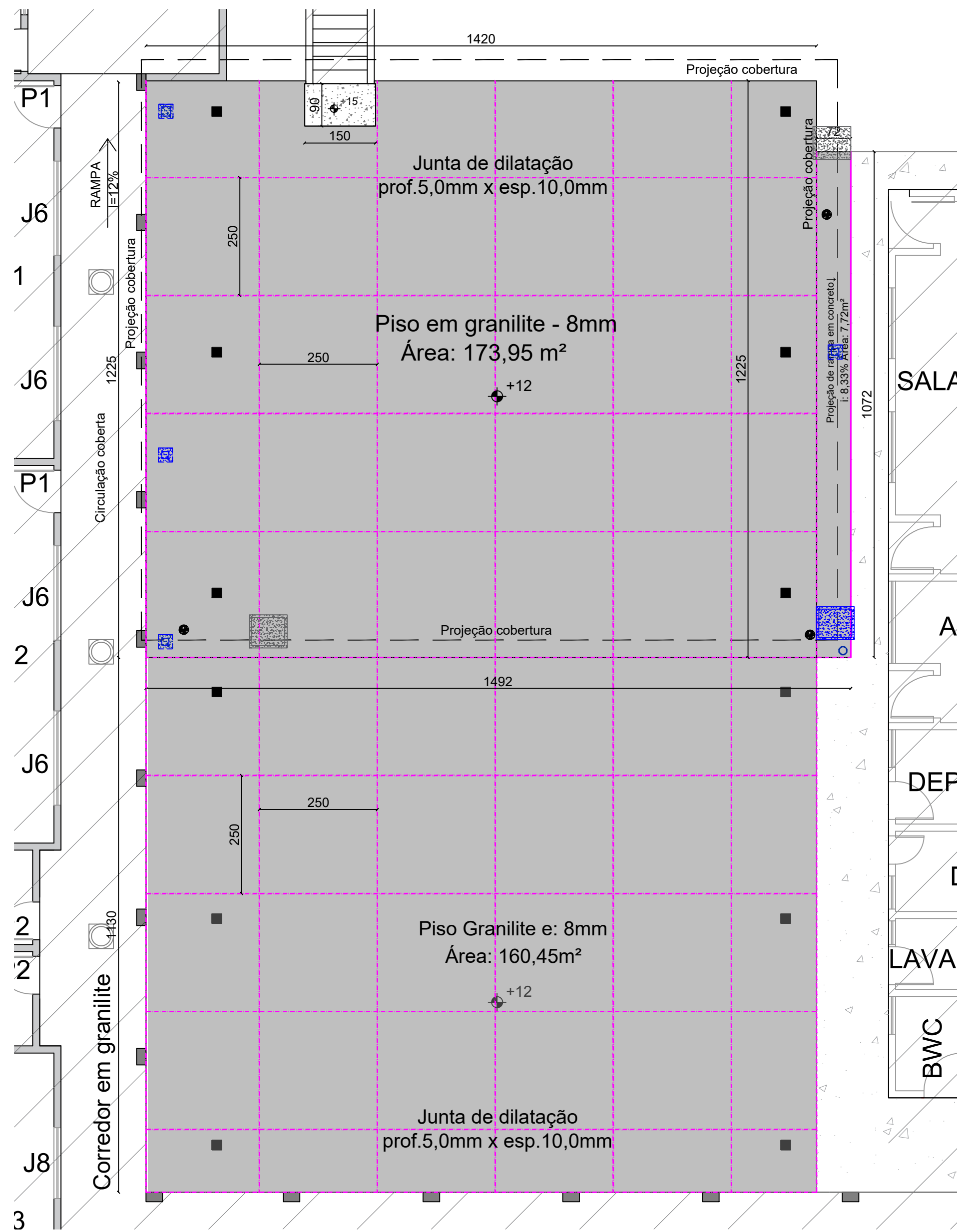

PLANTA BAIXA JUNTA DE DILATAÇÃO

Escala 1/80

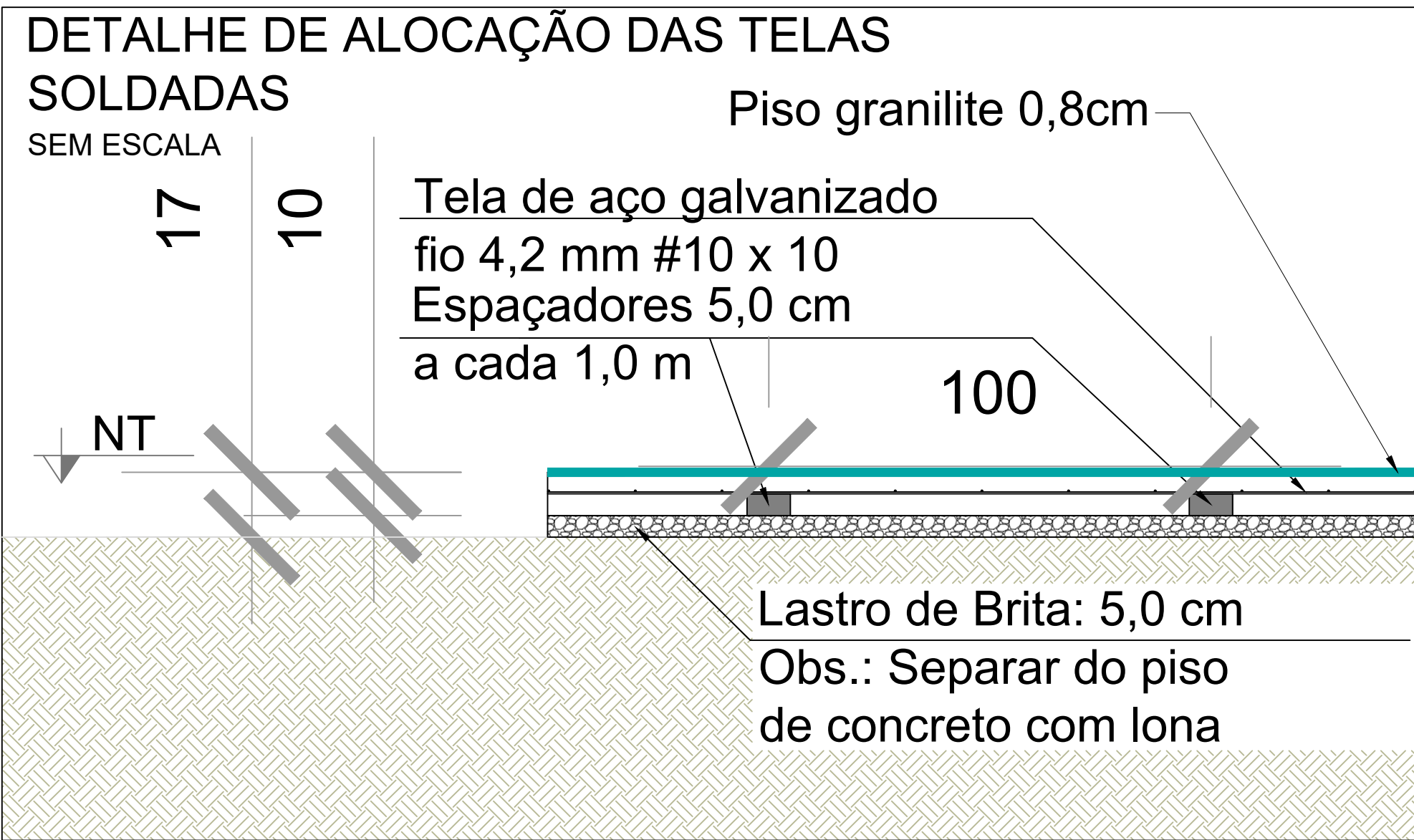

LEGENDA:

- ÁREA SEM INTERVENÇÃO
- PILAR
- PISO EM GRANILITE
- PISO EM CONCRETO
- CAIXA DE PASSAGEM PARA NIVELAR - 3und
- JUNTA DE DILATAÇÃO COM JUNTA PLÁSTICA PARA PISOS COR CINZA. DIMENSÕES 5,0mm DE ALTURA. 10,0mm DE ESPESSURA. COMPRIMENTO: 166,66 m + 150,10 m = 316,76m
- CAIXA DE DRENAGEM EXISTENTE
- CAIXA DE DRENAGEM PROJETADA
- RALO SIFONADO 150x185mm

PROJETO ESTRUTURAL

PRANCHA

01/01

TÍTULOS
PLANTA BAIXA DE LOCAÇÃO DO PISO E JUNTA DE DILATAÇÃO, E
DETALHES

DESENHO PATRICIA ESCALA INDICADA DATA JULHO/2024 REVISÃO 0/00

OBRA
AMPLIAÇÃO DE PISO EM CONCRETO REVESTIDO COM GRANILITE NA E.M
PROFESSOR SANTOS TOMASELLI

ENDEREÇO
RUA 06 - CÂNDIDO TOMASELLI, 884; TOMASELLI, SCHROEDER/SC

SITUAÇÃO:
Sem escala

ÁREAS:

ÁREA EXISTENTE EM ALVENARIA - ESCOLA	1.784,84 m²
ÁREA AMPLIADA EM ALVENARIA - ESCOLA AMPLIAÇÃO	146,30 m²
ÁREA EXISTENTE EM ALVENARIA - RANCHO	146,10 m²
ÁREA EXISTENTE GINÁSIO - GINÁSIO	2.867,45 m²
ÁREA TOTAL EXISTENTE	2.347,69 m²
ÁREA DE INTERVENÇÃO	334,40 m²

MATRÍCULA 33.067

ÁREA DO LOTE 9.225,86 m²

TESTADA DO LOTE 55,55 m

TAXA DE OCUPAÇÃO 31,95%

TAXA DE PERMEABILIDADE 60,05%

CLASSIFICAÇÃO DE USO CNAE 85 - PEQUENO PORTE

ZONEAMENTO ZUAS - FVC

IMÓVEL 1770

MUNICÍPIO DE SCHROEDER
SECRETARIA MUNICIPAL DE EDUCAÇÃO
SECRETARIA MUNICIPAL DE OBRAS E INFRAESTRUTURA URBANA
DIRETORIA DE INFRAESTRUTURA URBANA

PROPRIETÁRIO
MUNICÍPIO DE SCHROEDER
CNPJ: 83.102.491/0001-09
LAURO TOMCZAK
PREFEITO MUNICIPAL

RESPONSÁVEL TÉCNICO
PATRICIA BEDIN BORBA
ENGENHEIRA CIVIL
CREA/SC - 207996-7
patricia.b@schroeder.sc.gov.br

PREFEITURA



Foto 16 - Ligação nova a fazer Foto 17 - Caixa existente Foto 18 - Caixa existente

- LEGENDA:
- ÁREA SEM INTERVENÇÃO
 - PILAR
 - PISO EM GRANILITE A SER FEITO
 - PISO EM CONCRETO
 - CAIXA DE DRENAGEM EXISTENTE
 - CAIXA DE DRENAGEM PROJETADA 30x30x60 - 4und
 - CAIXA DE DRENAGEM EXISTENTE PARA REFAZER 70x70x60 - 1und
 - RALO SIFONADO 150x185mm
 - CAIXA DE PASSAGEM PARA NIVELAR - 3und
 - TUBO DE PVC PARA DRENAGEM PLUVIAL - DN 100mm: 30,35 m; e DN 75mm: 0,40m
 - TUBO DE DRENAGEM PLUVIAL EXISTENTE
 - JOELHO PVC 90° - 8 und
 - JOELHO PVC 90° EXISTENTE

PROJETO DRENAGEM

PRANCHA
01/01

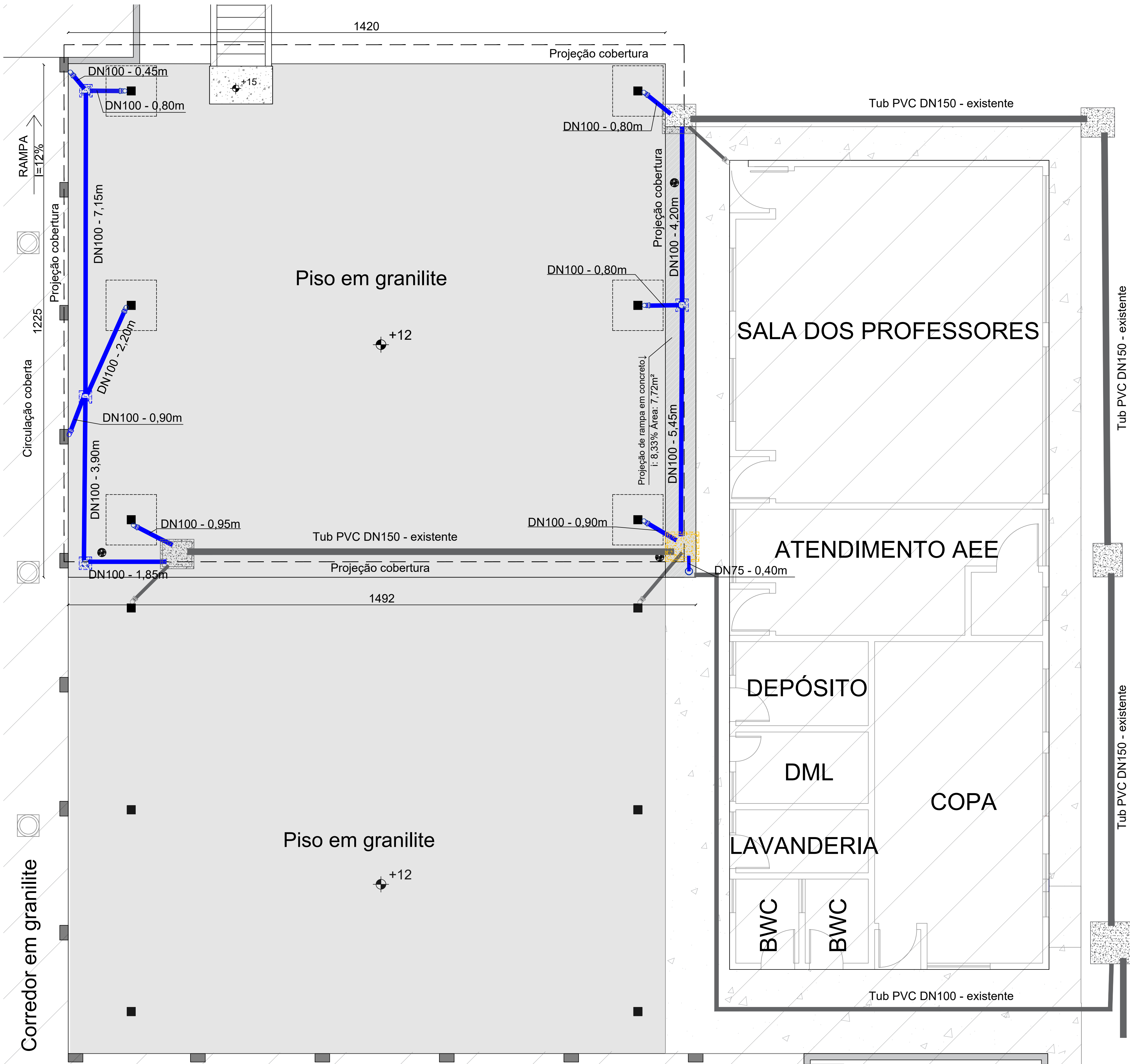
TÍTULOS PLANTA BAIXA DE DRENAGEM			
DESENHO PATRICIA	ESCALA INDICADA	DATA JULHO/2024	REVISÃO 0/00

OBRA
AMPLIAÇÃO DE PISO EM CONCRETO REVESTIDO COM GRANILITE NA E.M PROFESSOR SANTOS TOMASELLI

ENDEREÇO
RUA 06 - CÂNDIDO TOMASELLI, 884; TOMASELLI, SCHROEDER/SC

SITUAÇÃO:
Sem escala

ÁREAS:

ÁREA EXISTENTE EM ALVENARIA - ESCOLA	1.784,84 m²
ÁREA AMPLIADA EM ALVENARIA - ESCOLA AMPLIAÇÃO	146,30 m²
ÁREA EXISTENTE EM ALVENARIA - RANCHO	146,10 m²
ÁREA EXISTENTE GINÁSIO - GINÁSIO	2.867,45 m²
ÁREA TOTAL EXISTENTE	2.347,69 m²
ÁREA DE INTERVENÇÃO	334,40 m²

MATRÍCULA: 33.067

ÁREA DO LOTE: 9.225,96 m²

TESTADA DO LOTE: 55,55 m

TAXA DE OCUPAÇÃO: 31,95%

TAXA DE PERMEABILIDADE: 60,05%

CLASSIFICAÇÃO DE USO: CNAE 85 - PEQUENO PORTE

ZONAMENTO: ZUAS - PVC

IMÓVEL: 1770



MUNICÍPIO DE SCHROEDER
SECRETARIA MUNICIPAL DE EDUCAÇÃO
SECRETARIA MUNICIPAL DE OBRAS E INFRAESTRUTURA URBANA
DIRETORIA DE INFRAESTRUTURA URBANA

PROPRIETÁRIO MUNICÍPIO DE SCHROEDER CNPJ: 83.102.491/0001-09 LAURO TOMCZAK PREFEITO MUNICIPAL	RESPONSÁVEL TÉCNICO PATRICIA BEDIN BORBA ENGENHEIRA CIVIL CREA/SC - 207996-7 patricia.b@schroeder.sc.gov.br
---	---

PREFEITURA