

RUA PAULO JAHN

LEGENDA:
EDIFICAÇÃO EXISTENTE



FOTO 01 - EDIFICAÇÃO A PINTAR E REPARAR



FOTO 02 - EDIFICAÇÃO A PINTAR E REPARAR

PROJETO ARQUITETÔNICO			PRANCHA 01/06
TÍTULOS PLANTA DE LOCAÇÃO E FOTOS			
DESENHO LETÍCIA	ESCALA INDICADA	DATA JULHO/2024	REVISÃO 00
OBRA PINTURA E REPAROS DA DELEGACIA DE POLÍCIA CIVIL			
ENDEREÇO R. PAULO JAHN, 35; BAIRRO CENTRO, SCHROEDER/SC			
Situação Sem Escala		ÁREAS: ÁREA TOTAL CONSTRUÍDA NO LOTE131,50 m² TERRENO.....396,00 m² MATRÍCULA.....6.856 TAXA DE OCUPAÇÃO.....33,21% TAXA DE PERMEABILIDADE.....66,79% TESTADA PRINCIPAL.....22,00 m CLASSIFICAÇÃO DE USO.....CNAE 84 ZONEAMENTO.....ZUAP IMÓVEL.....2100 CLASSIFICAÇÃO DAS OCUPAÇÕES.....H-4	
		MUNICÍPIO DE SCHROEDER SECRETARIA MUNICIPAL DE OBRAS E INFRAESTRUTURA URBANA DIRETORIA DE INFRAESTRUTURA URBANA	
PROPRIETÁRIO MUNICÍPIO DE SCHROEDER CNPJ: 83.102.491/0001-09 LAURO TOMCZAK PREFEITO MUNICIPAL		RESPONSÁVEL TÉCNICO LETÍCIA SIGNORELLI ENGENHEIRA CIVIL CREA/SC - 198322-3 leticia.s@schroeder.sc.gov.br	
PREFEITURA			
Rua Marechal Castelo Branco, 3201, CEP 89.275-000, Centro, Schroeder - SC Fone (47) 3374-6500 - email - prefeitura@schroeder.sc.gov.br			



EDIFICAÇÃO
EXISTENTE

PLANTA BAIXA DE CALÇADA
Escala:1/60



FOTO 07 - LIMPEZA COM JATO DO TELhado



FOTO 08 - LIMPEZA COM JATO DO TELhado



FOTO 09 - REMOÇÃO DE MATO, LIMPEZA COM JATO E PINTURA

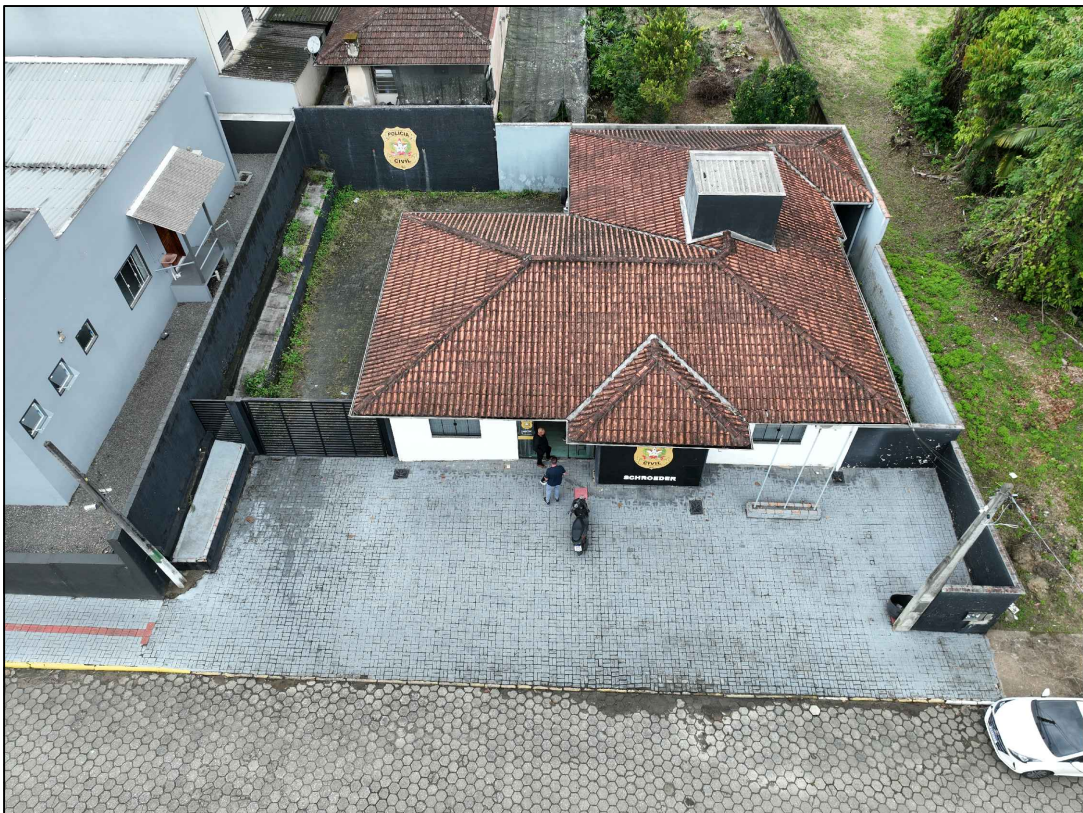

FOTO 10 - REMOÇÃO DE MATO, LIMPEZA COM JATO E PINTURA

LEGENDA:

-  LIMPEZA COM JATO E PINTURA
COM TINTA PISO= 62,34m²
-  REMOÇÃO DE MATO, LIMPEZA COM JATO
E PINTURA COM TINTA PISO= 162,48m²



FOTO 03 - REMOÇÃO DE MATO,
LIMPEZA COM JATO E PINTURA



FOTO 04 - REMOÇÃO DE MATO,
LIMPEZA COM JATO E PINTURA

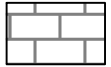
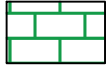



FOTO 05 - REMOÇÃO DE MATO,
LIMPEZA COM JATO E PINTURA

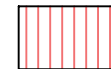

FOTO 06 - LIMPEZA COM JATO E
PINTURA

LEGENDA:

-  LIMPEZA COM JATO TELhado = 211,95m²
-  LIMPEZA COM JATO TORRE CAIXA DA ÁGUA= 19,60m²

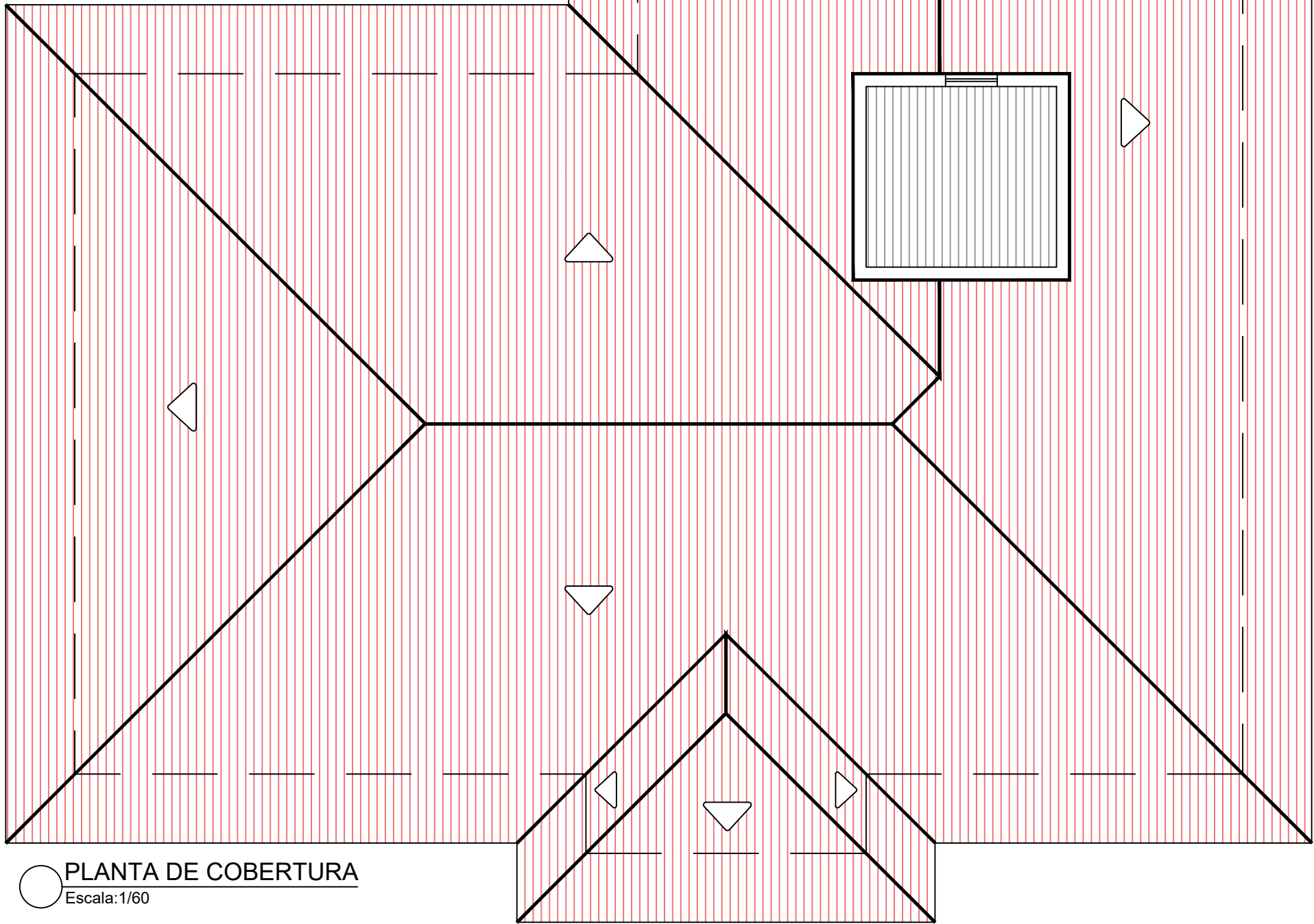

PLANTA DE COBERTURA
Escala:1/60

PROJETO ARQUITETÔNICO

TÍTULOS
PLANTA DE COBERTURA, PLANTA BAIXA DE CALÇADA E FOTOS

DESENHO
LETÍCIA

ESCALA
INDICADA

DATA
JULHO/2024

REVISÃO
00

OBRA
PINTURA E REPAROS DA DELEGACIA DE POLÍCIA CIVIL

ENDEREÇO
R. PAULO JAHN, 35; BAIRRO CENTRO, SCHROEDER/SC

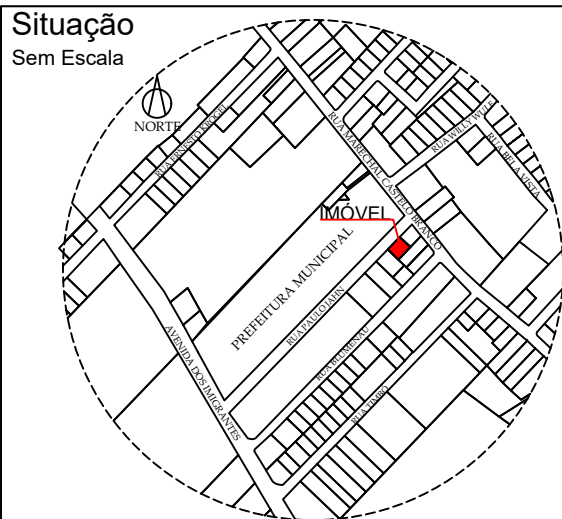

ÁREAS:	
ÁREA TOTAL CONSTRUÍDA NO LOTE	131,50 m²
TERRENO	396,00 m²
MATRICULA	6.856
TAXA DE OCUPAÇÃO	33,21%
TAXA DE PERMEABILIDADE	66,79%
TESTADA PRINCIPAL	22,00 m
CLASSIFICAÇÃO DE USO	CNAE 84
ZONEAMENTO	ZUAP
IMÓVEL	2100
CLASSIFICAÇÃO DAS OCUPAÇÕES	H-4



MUNICÍPIO DE SCHROEDER
SECRETARIA MUNICIPAL DE OBRAS E
INFRAESTRUTURA URBANA
DIRETORIA DE INFRAESTRUTURA URBANA

PROPRIETÁRIO
MUNICÍPIO DE SCHROEDER
CNPJ: 83.102.491/0001-09
LAURO TOMCZAK
PREFEITO MUNICIPAL

RESPONSÁVEL TÉCNICO
LETÍCIA SIGNORELLI
ENGENHEIRA CIVIL
CREA/SC - 198322-3
leticia.s@schroeder.sc.gov.br

PREFEITURA



PLANTA BAIXA
Escala: 1/40



FOTO 11 - CELA



FOTO 12 - GARAGEM 1

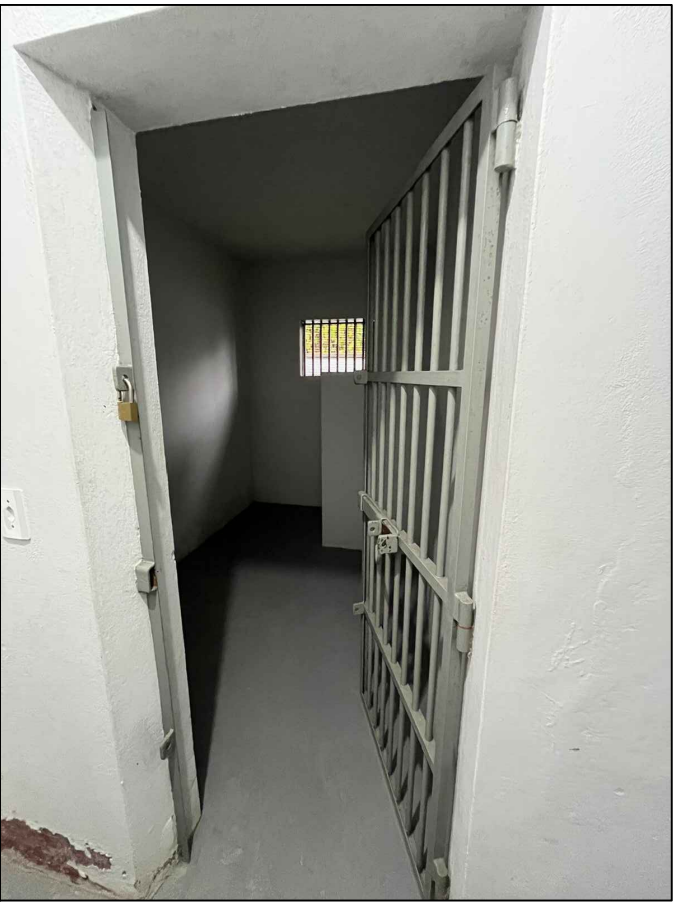

FOTO 13 - CIRCULAÇÃO

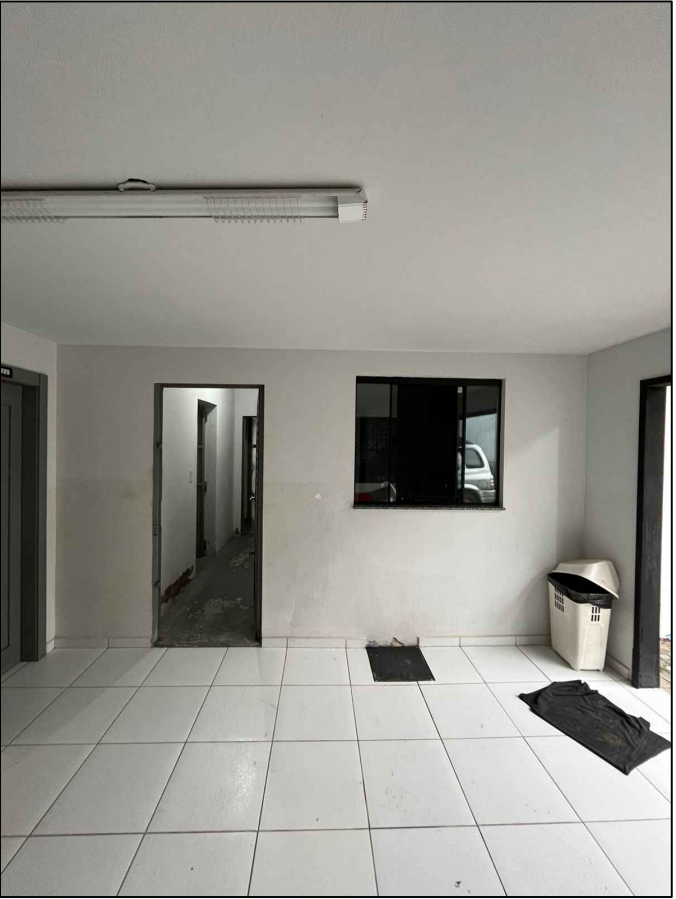

FOTO 14 - SALA DE ESPERA

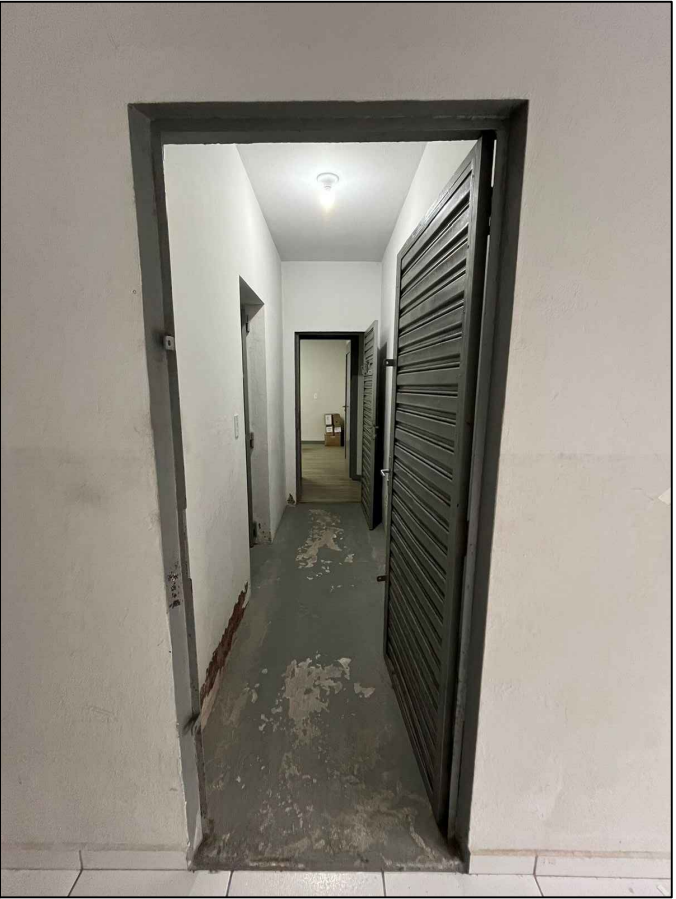

FOTO 15 - GABINETE

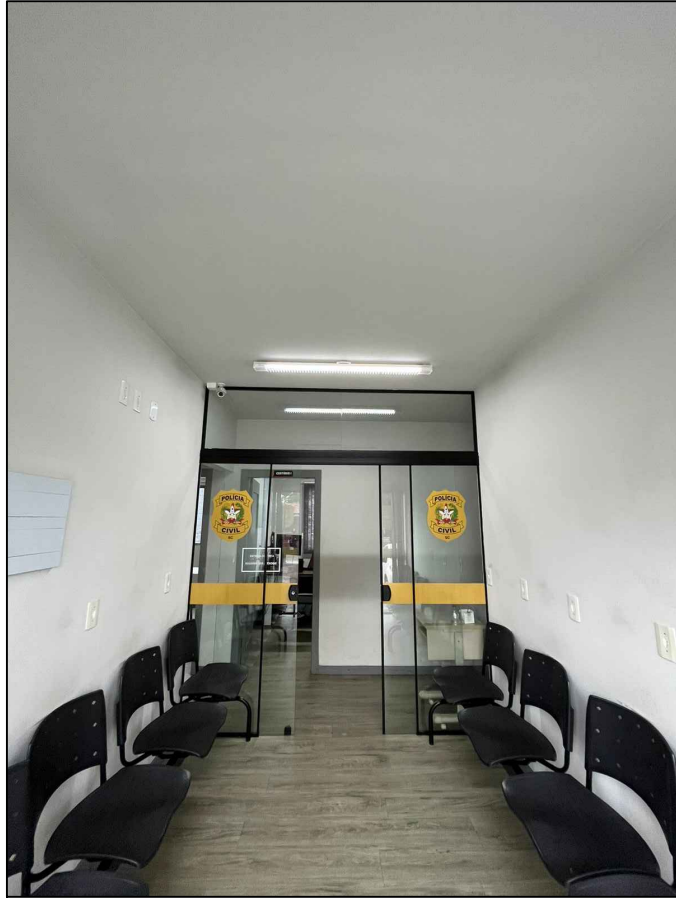

FOTO 16 - COMISSARIADO

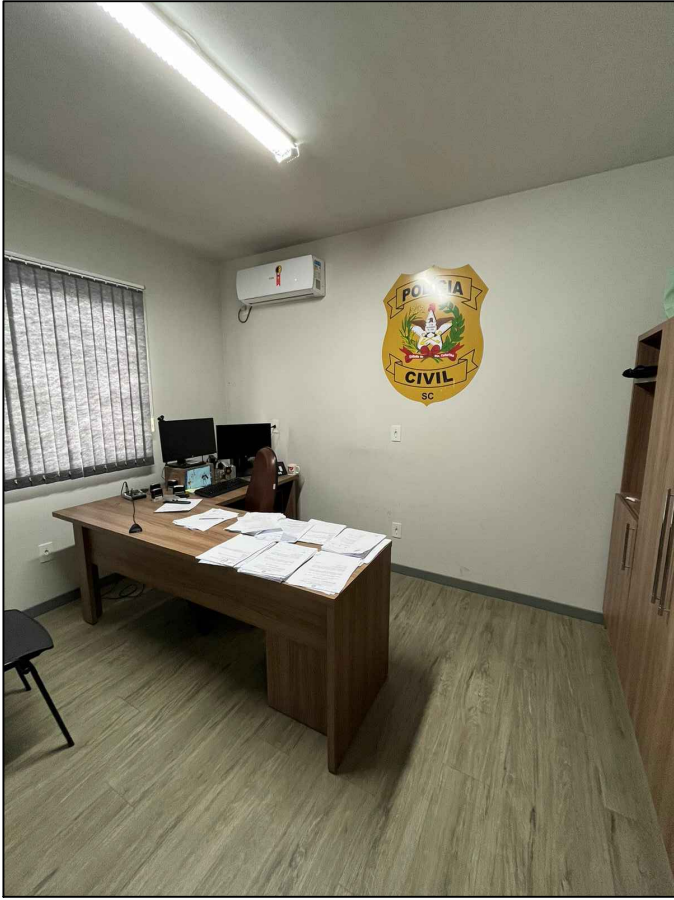

FOTO 17 - CARTÓRIO 1

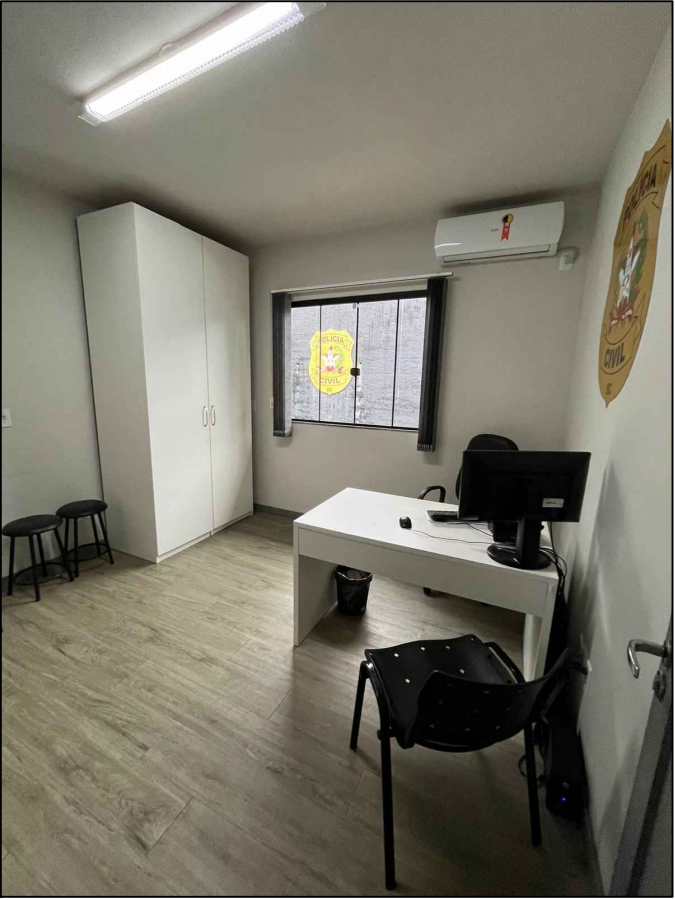

FOTO 18 - CIRCULAÇÃO

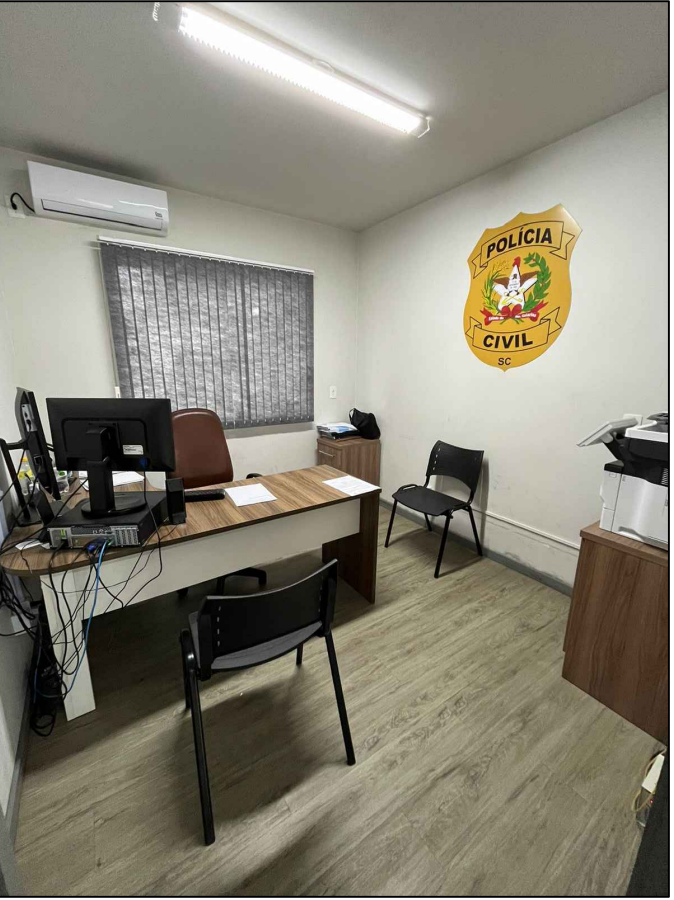

FOTO 19 - CARTÓRIO 2

ESPECIFICAÇÕES

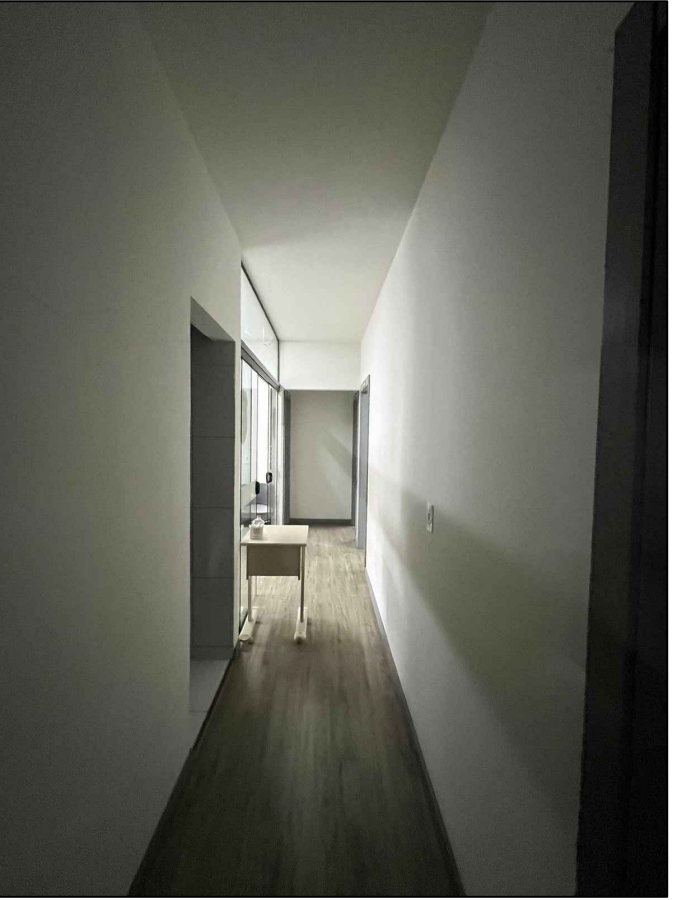
- ☐ PISO
- 1 - CERÂMICA 40 x40cm, PEI 5, COR BRANCO GELO, ANTIDERRAPANTE
- 2 - CONTRAPISO + PINTURA COM TINTA PISO
- 3 - PISO VINÍLICO
- ☐ PAREDE
- 1 - PINTURA ACRÍLICA
- 2 - CERÂMICA 40 x40cm, PEI 5, COR BRANCO GELO, ANTIDERRAPANTE
- 3 - REBOCO + PINTURA
- ☐ TETO
- 1 - LAJE

TABELA DE ESQUADRIAS - EXISTENTES						
CÓD	DIMENSÃO	TIPOLOGIA	MATERIAL	QUANTIDADE	ÁREA (m²)	OBSERVAÇÃO
JANELAS						
J1	150 x 120 / 120	CORRER	VIDRO	6	1,8000	4 folhas
J2	60 x 90 / 150	ABRIR	VIDRO	2	0,5400	1 folha
J3	200 x 35 / 190	BASCULANTE	VIDRO	1	0,7000	7 folhas
J4	80 x 80 / 160	GRADE	-	1	0,6400	-
J5	150 X 110 / 100	CORRER	VIDRO	1	1,6500	4 folhas
PORTAS						
P1	80 X 210	ABRIR	MADEIRA	9	1,6800	1 folha
P2	220 X 210	ABRIR	VIDRO	1	4,6200	4 folhas
P3	220 X 280	ABRIR	VIDRO	1	6,1600	4 folhas
P4	80 X 210	ABRIR	AÇO	1	1,680	1 folha
P5	80 X 210	ABRIR	AÇO/GRADE	1	1,680	1 folha

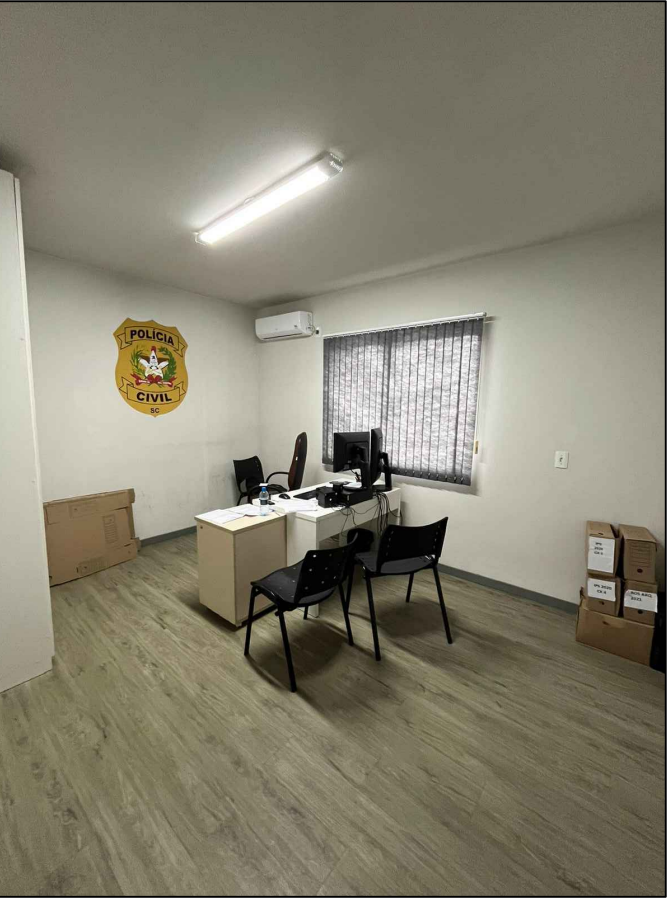
PROJETO ARQUITETÔNICO			PRANCHA
TÍTULOS PLANTA BAIXA E FOTOS			03/06
DESENHO LETÍCIA	ESCALA INDICADA	DATA JULHO/2024	REVISÃO 00
OBRA PINTURA E REPAROS DA DELEGACIA DE POLÍCIA CIVIL			
ENDEREÇO R. PAULO JAHN, 35; BAIRRO CENTRO, SCHROEDER/SC			
Situação Sem Escala		ÁREAS:	
		ÁREA TOTAL CONSTRUÍDA NO LOTE131,50 m²	
		TERRENO.....396,00 m²	
		MATRÍCULA.....6.856	
		TAXA DE OCUPAÇÃO.....33,21%	
		TAXA DE PERMEABILIDADE.....66,79%	
		TESTADA PRINCIPAL.....22,00 m	
		CLASSIFICAÇÃO DE USO.....CNAE 84	
		ZONEAMENTO.....ZUAP	
		IMÓVEL.....2100	
		CLASSIFICAÇÃO DAS OCUPAÇÕES.....H-4	

		MUNICÍPIO DE SCHROEDER	
		SECRETARIA MUNICIPAL DE OBRAS E INFRAESTRUTURA URBANA	
		DIRETORIA DE INFRAESTRUTURA URBANA	
PROPRIETÁRIO		RESPONSÁVEL TÉCNICO	
MUNICÍPIO DE SCHROEDER CNPJ: 83.102.491/0001-09 LAURO TOMCZAK PREFEITO MUNICIPAL		LETÍCIA SIGNORELLI ENGENHEIRA CIVIL CREA/SC - 198322-3 leticia.s@schroeder.sc.gov.br	
PREFEITURA			
Rua Marechal Castelo Branco, 3201, CEP 89.275-000, Centro, Schroeder - SC Fone (47) 3374-6500 - email - prefeitura@schroeder.sc.gov.br			

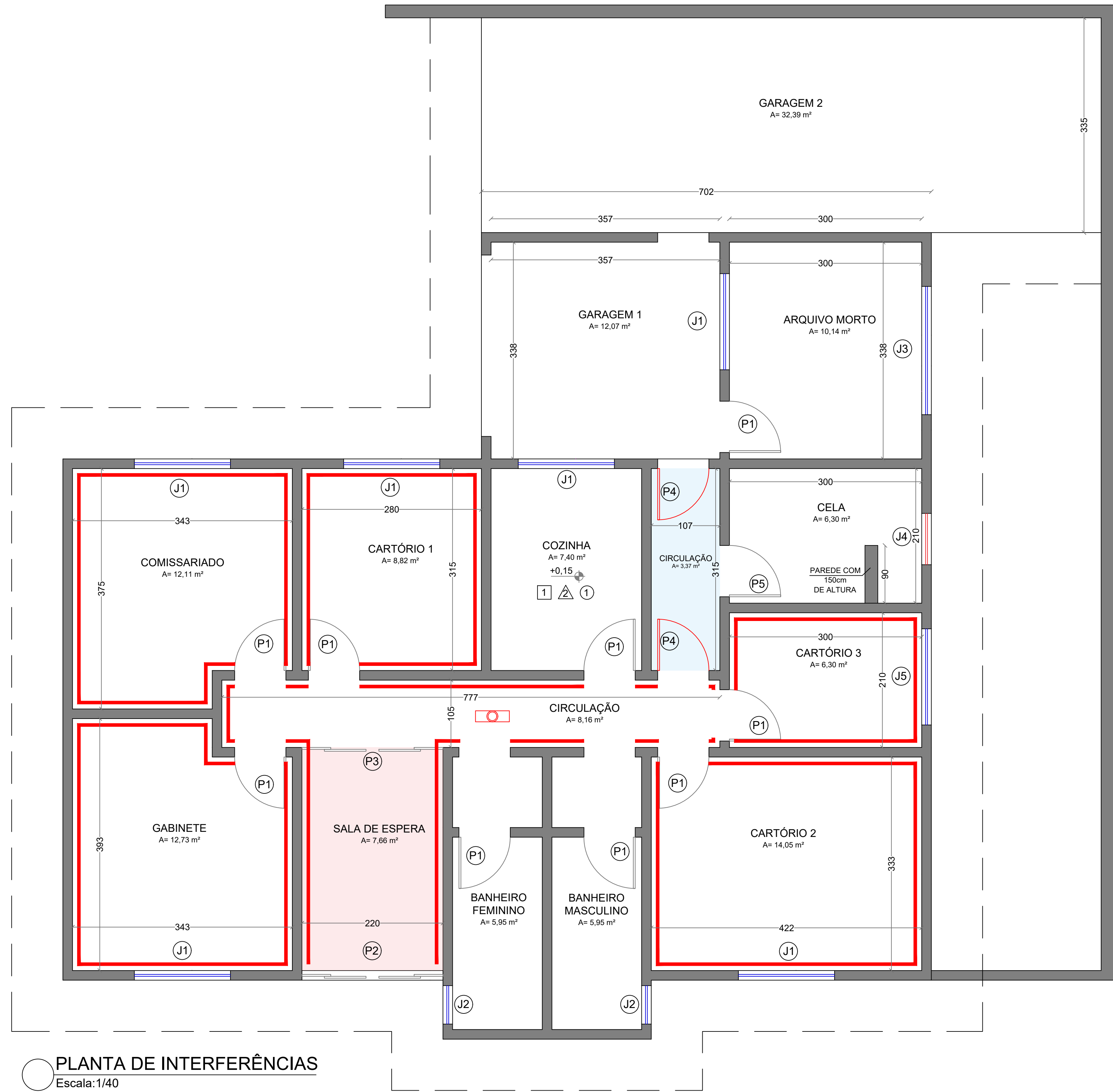

PLANTA DE INTERFERÊNCIAS
Escala: 1/40

LEGENDA:

- REMOÇÃO DAS PORTAS P4 E INSTALAÇÃO DE NOVAS P6
- PINTURA DAS PORTAS P1 E P5 E TROCA DE VISTAS
- REMOÇÃO DE RODAPÉ = 167,48m
- REMOÇÃO DE PISO VINÍLICO E INSTALAÇÃO DE NOVO = 7,66m²
- INSTALAÇÃO DE PISO CERÂMICO = 3,37m² E RODAPÉ = 6,04m
- TROCA DE LUMINÁRIA QUEIMADA
- PINTURA DA JANELA J4



FOTO 20 - TROCA DE PISO VINÍLICO



FOTO 21 - TROCA DE PISO VINÍLICO

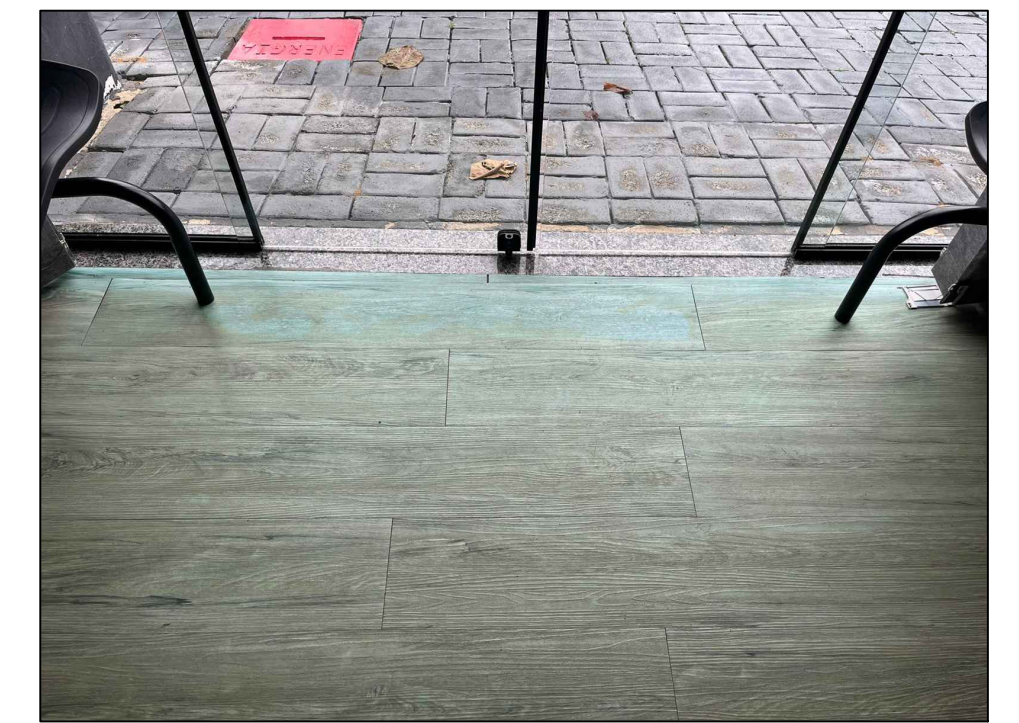

FOTO 22 - TROCA DE RODAPÉ

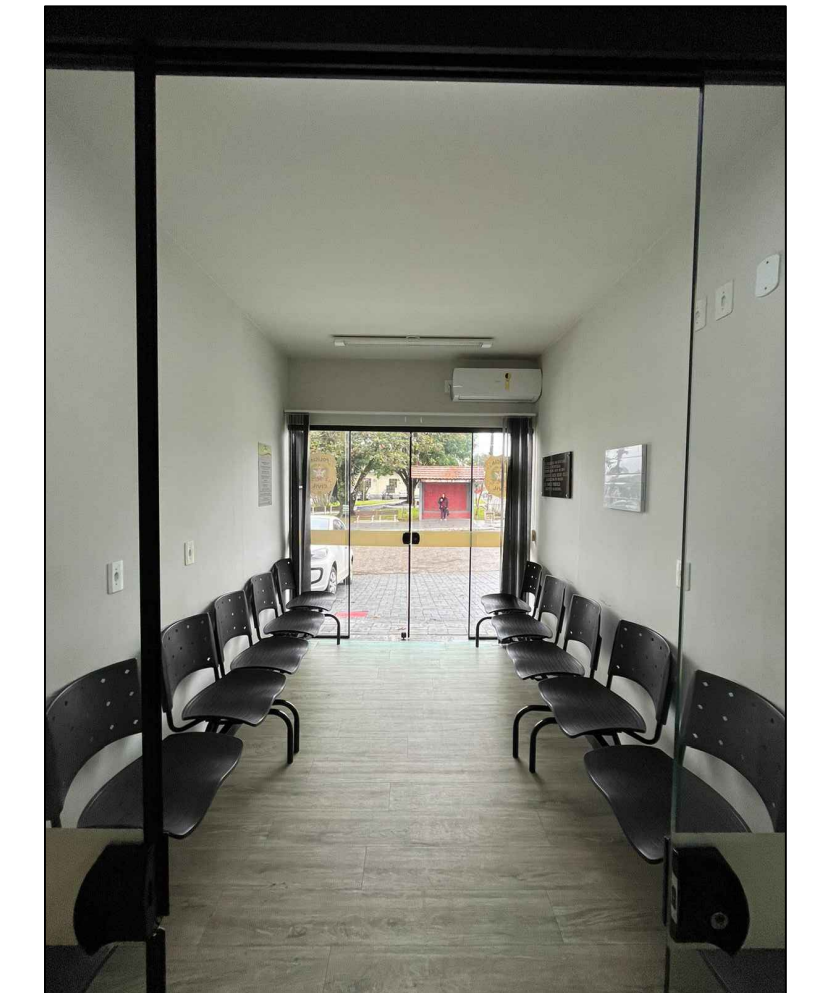

FOTO 23 - TROCA DE RODAPÉ



FOTO 24 - INSTALAÇÃO DE PISO
CERÂMICO + RODAPÉ

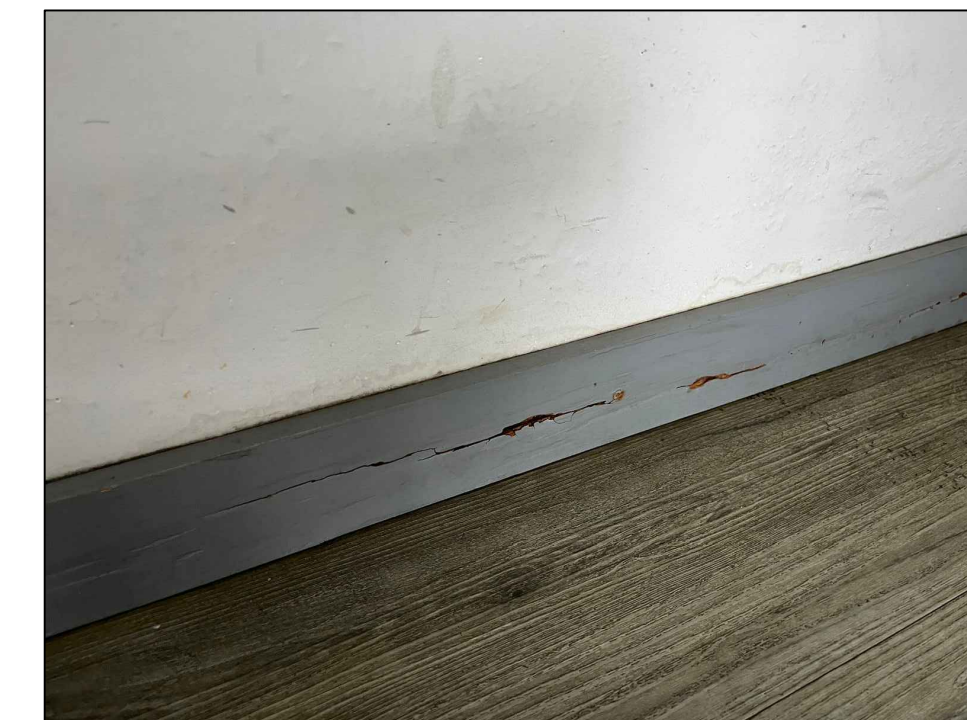

FOTO 25 - TROCA DE PORTA

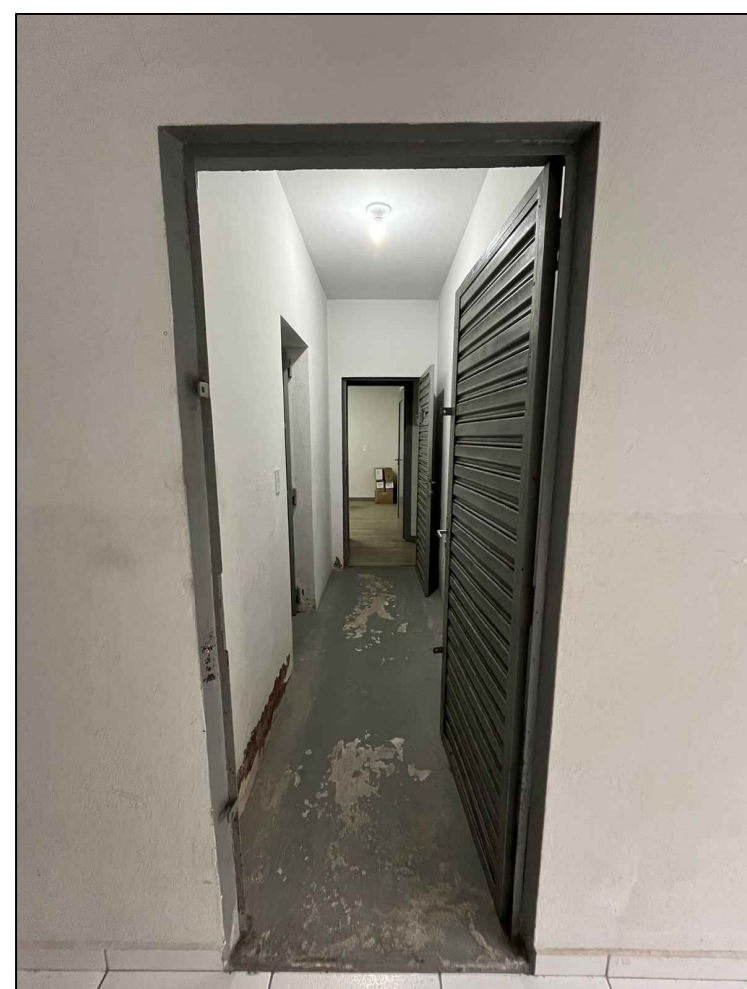

FOTO 26 - TROCA DE PORTA



FOTO 27 - TROCA DE LUMINÁRIA

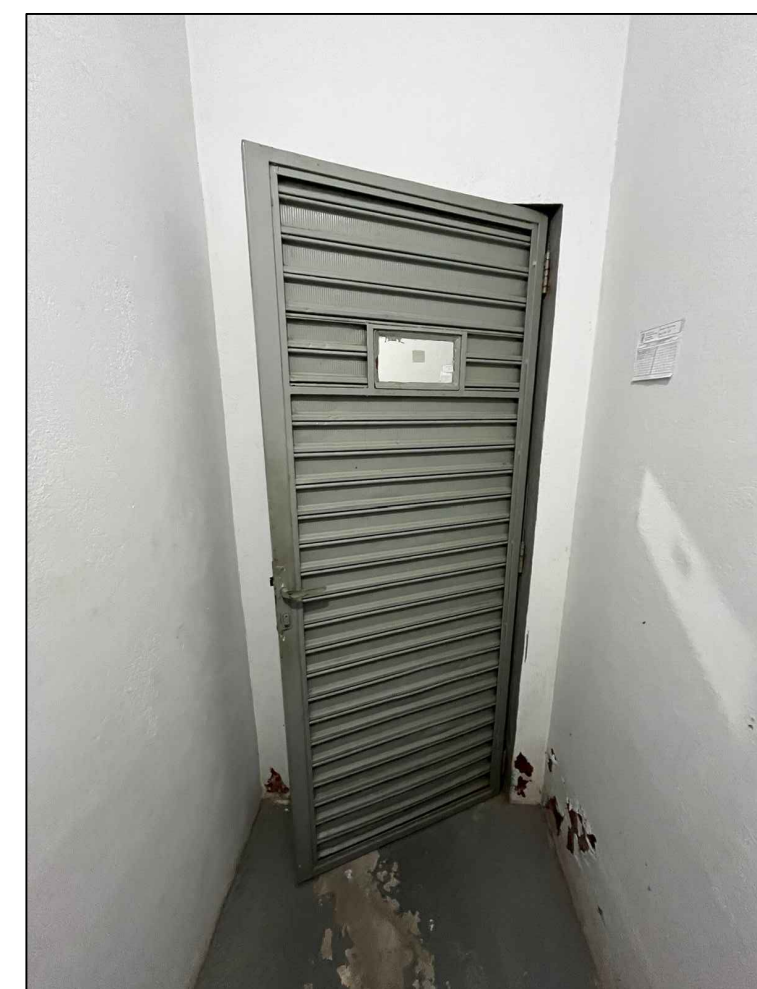

FOTO 28 - TROCA DE RODAPÉ

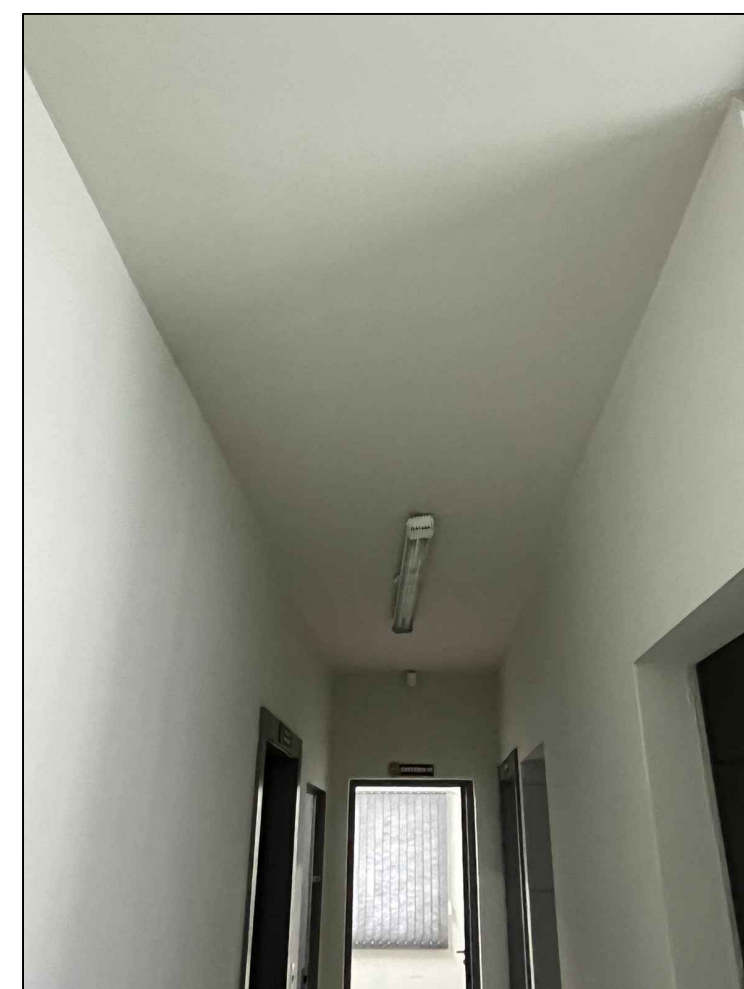

FOTO 29 - TROCA DE VISTAS

PROJETO ARQUITETÔNICO		PRANCHA
TÍTULOS PLANTA DE INTERFERÊNCIAS E FOTOS		04/06
DESENHO LETÍCIA	ESCALA INDICADA	DATA JULHO/2024
OBRA PINTURA E REPAROS DA DELEGACIA DE POLÍCIA CIVIL		REVISÃO 00
ENDEREÇO R. PAULO JAHN, 35; BAIRRO CENTRO, SCHROEDER/SC		
Situação Sem Escala	ÁREAS: ÁREA TOTAL CONSTRUÍDA NO LOTE131,50 m²	
TERRENO.....396,00 m² MATRÍCULA.....6.856 TAXA DE OCUPAÇÃO.....33,21% TAXA DE PERMEABILIDADE.....66,79% TESTADA PRINCIPAL.....22,00 m		
CLASSIFICAÇÃO DE USO.....CNAE 84 ZONAMENTO.....ZUAP IMÓVEL.....2100 CLASSIFICAÇÃO DAS OCUPAÇÕES.....H-4		
MUNICÍPIO DE SCHROEDER SECRETARIA MUNICIPAL DE OBRAS E INFRAESTRUTURA URBANA DIRETORIA DE INFRAESTRUTURA URBANA		
PROPRIETÁRIO MUNICÍPIO DE SCHROEDER CNPJ: 83.102.491/0001-09 LAURO TOMCZAK PREFEITO MUNICIPAL	RESPONSÁVEL TÉCNICO LETÍCIA SIGNORELLI ENGENHEIRA CIVIL CREA/SC - 198322-3 leticia.s@schroeder.sc.gov.br	
PREFEITURA		
Rua Marechal Castelo Branco, 3201, CEP 89.275-000, Centro, Schroeder - SC Fone (47) 3374-6500 - email - prefeitura@schroeder.sc.gov.br		

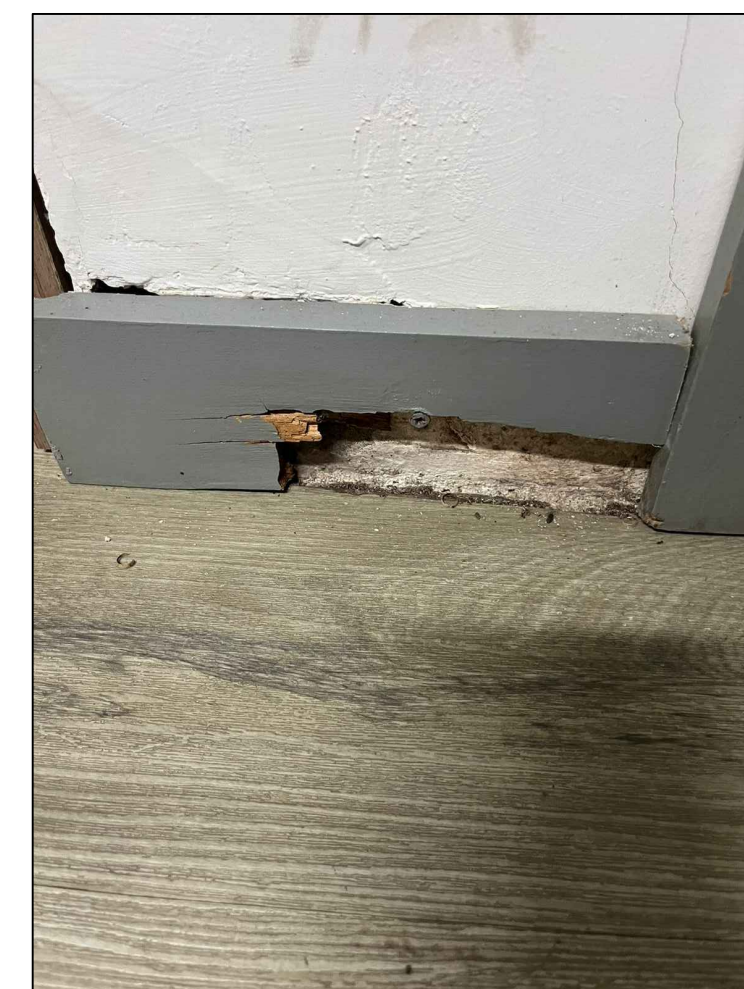

- LEGENDA:**
- PAREDES EXTERNAS - LIMPEZA COM JATO = 167,23m² + TRATAMENTO DE TRINCAS,FISSURAS, RACHADURAS E INFILTRAÇÃO + PINTURA COM TINTA BORRACHA LÍQUIDA = 144,96m²
 - PAREDES INTERNAS -TRATAMENTO DE TRINCAS, FISSURAS, RACHADURAS E INFILTRAÇÃO + PINTURA COM TINTA ACRÍLICA = 305,38m²
 - MURO - LIMPEZA COM JATO = 187,10m² + TRATAMENTO DE TRINCAS, FISSURAS, RACHADURAS E INFILTRAÇÃO + PINTURA COM TINTA BORRACHA LÍQUIDA = 187,10m²
 - INSTALAÇÃO DE RODAMEIO DE MADEIRA = 7,00m
 - PINTURA DO TETO = 121,01m²

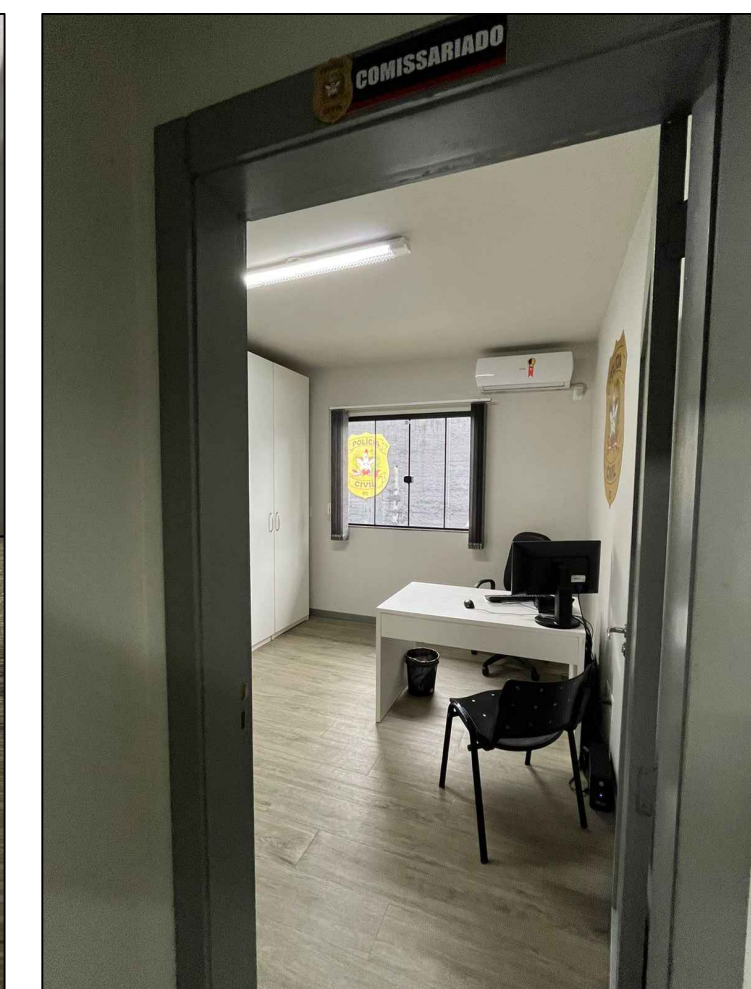
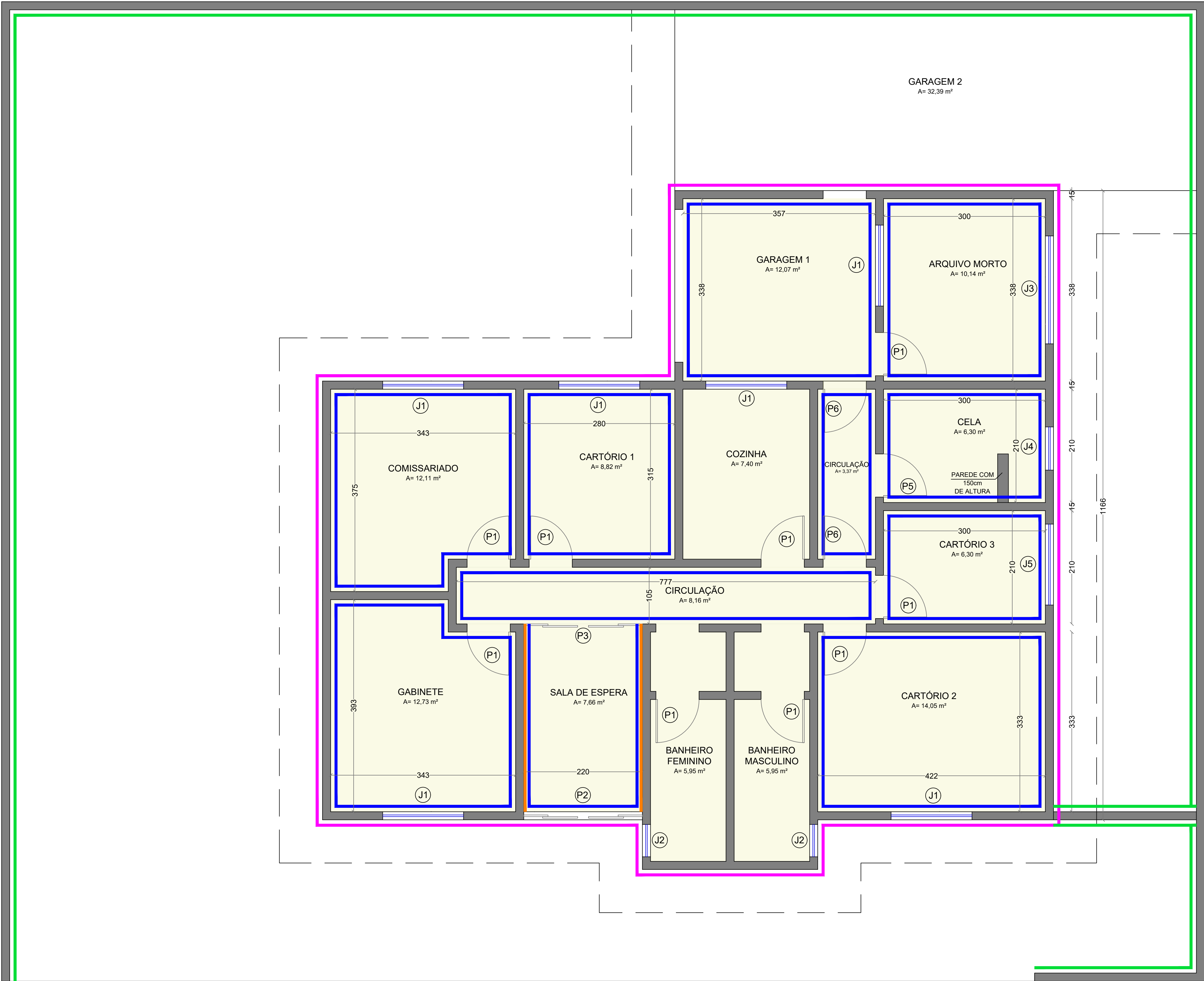

FOTO 30 E 31 - INSTALAÇÃO DE RODAMEIO ATRÁS DAS CADEIRAS

PRANCHA

05/06

PROJETO ARQUITETÔNICO

TÍTULOS

PLANTA BAIXA DE PINTURA E FOTOS

DESENHO

LETÍCIA

ESCALA

INDICADA

DATA

JULHO/2024

REVISÃO

00

OBRA

PINTURA E REPAROS DA DELEGACIA DE POLÍCIA CIVIL

ENDEREÇO

R. PAULO JAHN, 35; BAIRRO CENTRO, SCHROEDER/SC

Situação

Sem Escala

ÁREAS:

ÁREA TOTAL CONSTRUÍDA NO LOTE131,50 m²

TERRENO.....396,00 m²

MATRÍCULA.....6.856

TAXA DE OCUPAÇÃO.....33,21%

TAXA DE PERMEABILIDADE.....66,79%

TESTADA PRINCIPAL.....22,00 m

CLASSIFICAÇÃO DE USO.....CNAE 84

ZONEAMENTO.....ZUAP

IMÓVEL.....2100

CLASSIFICAÇÃO DAS OCUPAÇÕES.....H-4

MUNICÍPIO DE SCHROEDER

SECRETARIA MUNICIPAL DE OBRAS E INFRAESTRUTURA URBANA

DIRETORIA DE INFRAESTRUTURA URBANA

PROPRIETÁRIO

MUNICÍPIO DE SCHROEDER

CNPJ: 83.102.491/0001-09

LAURO TOMCZAK

PREFEITO MUNICIPAL

RESPONSÁVEL TÉCNICO

LETÍCIA SIGNORELLI

ENGENHEIRA CIVIL

CREA/SC - 198322-3

leticia.s@schroeder.sc.gov.br

PREFEITURA

Rua Marechal Castelo Branco, 3201, CEP 89.275-000, Centro, Schroeder - SC

Fone (47) 3374-6500 - email - prefeitura@schroeder.sc.gov.br

PLANTA BAIXA DE PINTURA

Escala: 1/40

TABELA DE ESQUADRIAS - NOVAS						
CÓD	DIMENSÃO	TIPOLOGIA	MATERIAL	QUANTIDADE	ÁREA (m²)	OBSERVAÇÃO
PORTAS						
P6	80 X 210	ABRIR	METÁLICA	2	1,6800	1 folha

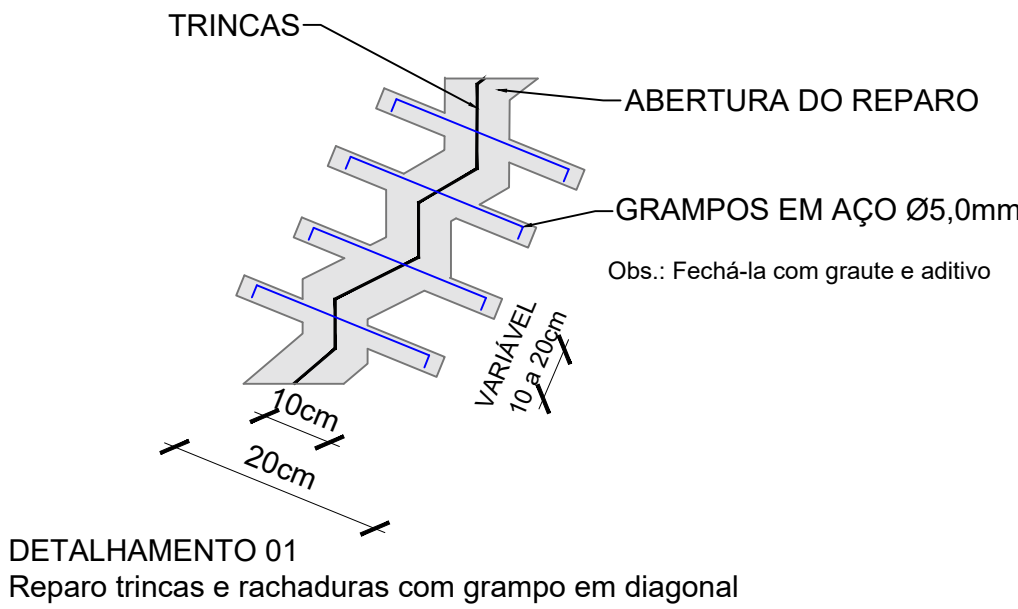

DETALHAMENTO 01
Reparo trincas e rachaduras com grampo em diagonal

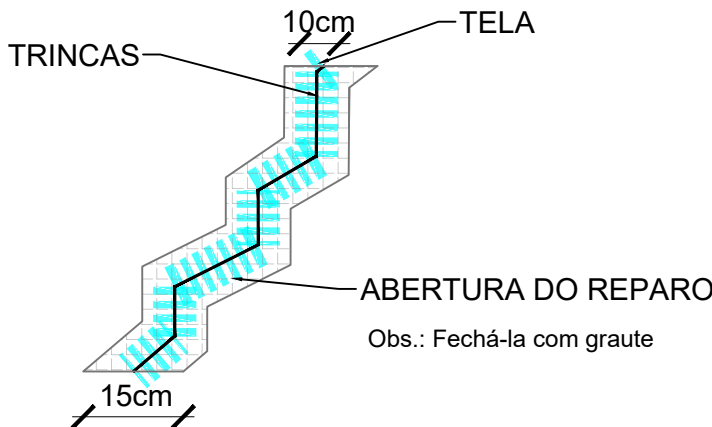

DETALHAMENTO 02
Reparo trinca e rachaduras com tela em poliéster

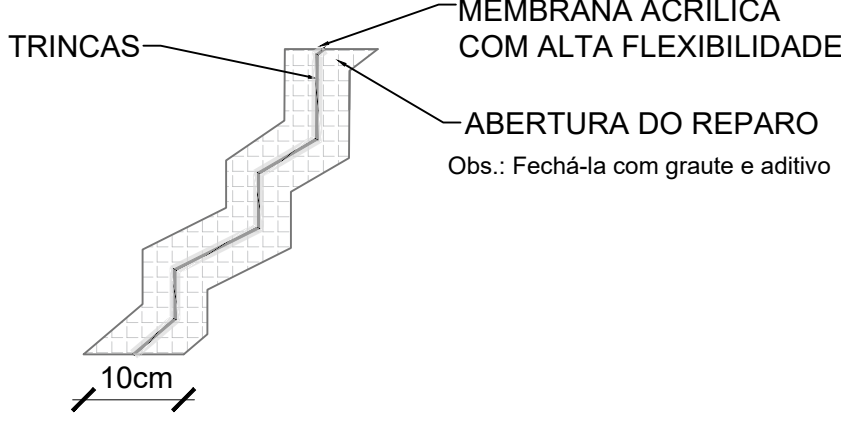

DETALHAMENTO 03
Reparo fissuras com membrana acrílica



FOTO 32 - TRATAMENTO DE TRINCAS, FISSURAS E RACHADURAS



FOTO 33 - TRATAMENTO DE TRINCAS, FISSURAS E RACHADURAS



FOTO 34 - TRATAMENTO DE TRINCAS, FISSURAS E RACHADURAS

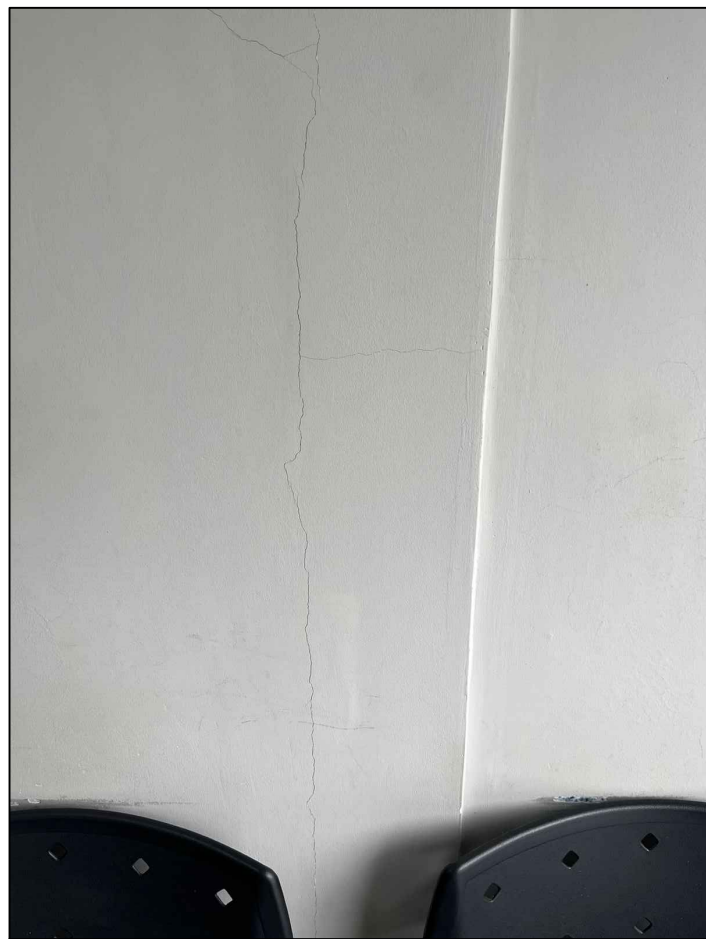

FOTO 35 - TRATAMENTO DE TRINCAS, FISSURAS E RACHADURAS



FOTO 36 - TRATAMENTO DE TRINCAS, FISSURAS E RACHADURAS



FOTO 37 - TRATAMENTO DE TRINCAS, FISSURAS E RACHADURAS



FOTO 38 - TRATAMENTO DE TRINCAS, FISSURAS E RACHADURAS

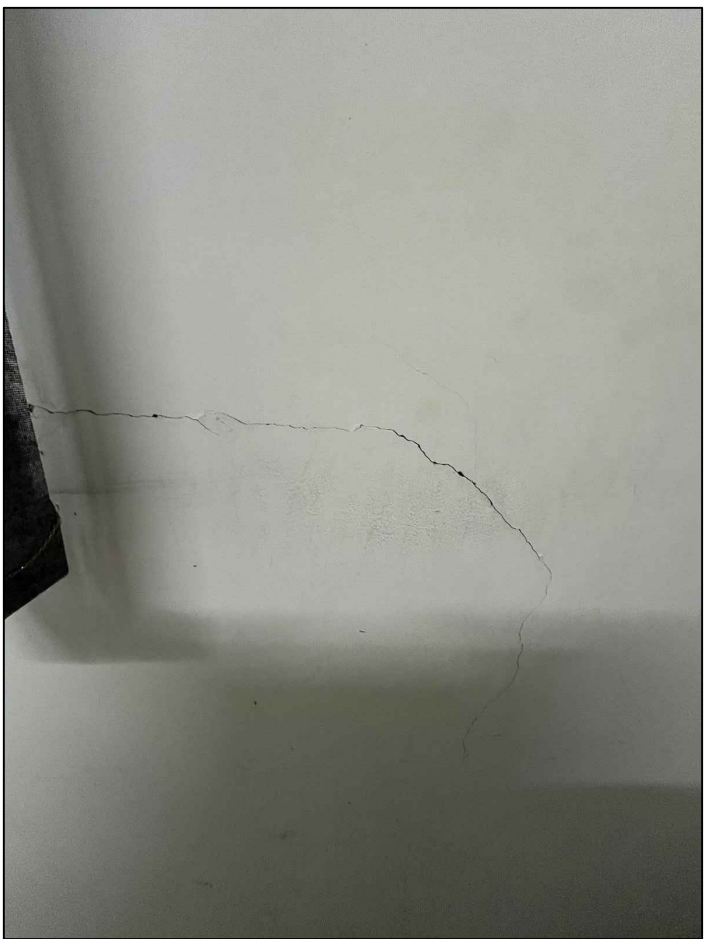

FOTO 39 - TRATAMENTO DE TRINCAS, FISSURAS E RACHADURAS

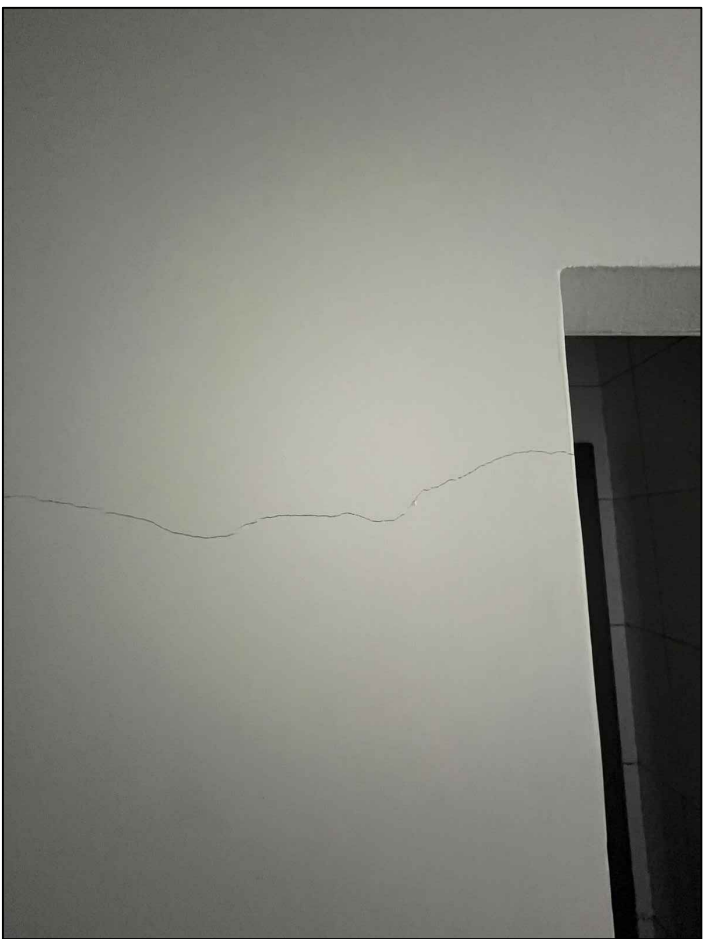

FOTO 40 - TRATAMENTO DE TRINCAS, FISSURAS E RACHADURAS



FOTO 41 - TRATAMENTO DE TRINCAS, FISSURAS E RACHADURAS



FOTO 42 - TRATAMENTO DE INFILTRAÇÕES, RACHADURAS, TRINCAS E FISSURAS



FOTO 43 - TRATAMENTO DE INFILTRAÇÕES, RACHADURAS, TRINCAS E FISSURAS



FOTO 44 - TRATAMENTO DE INFILTRAÇÕES, RACHADURAS, TRINCAS E FISSURAS



FOTO 45 - TRATAMENTO DE INFILTRAÇÕES, RACHADURAS, TRINCAS E FISSURAS

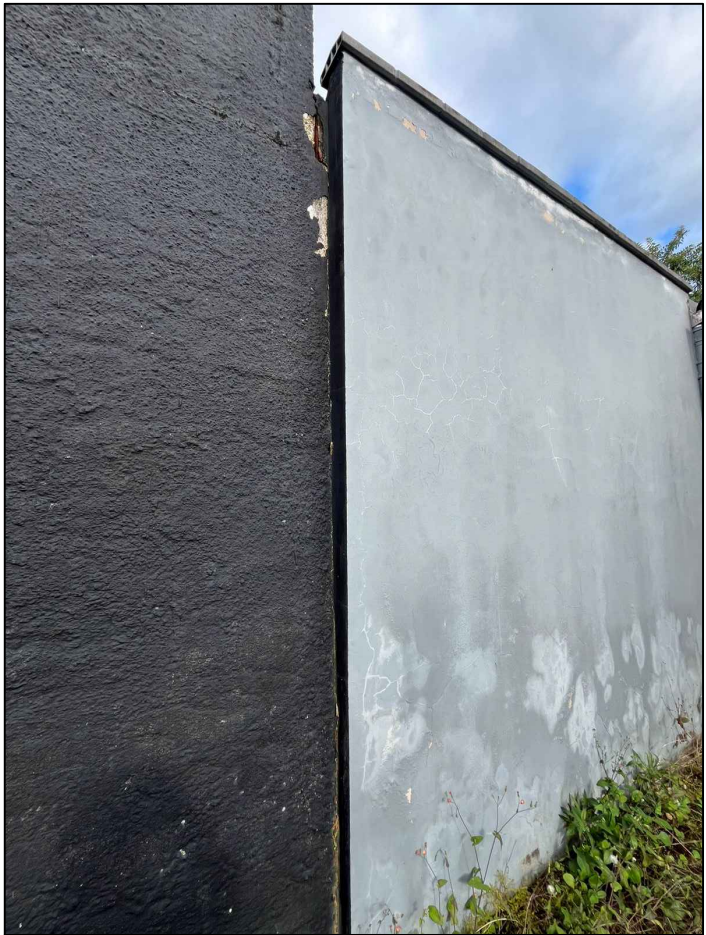

FOTO 46 E 47 - TRATAMENTO DE INFILTRAÇÕES, RACHADURAS, TRINCAS E FISSURAS



FOTO 48 - TRATAMENTO DE INFILTRAÇÕES, RACHADURAS, TRINCAS E FISSURAS

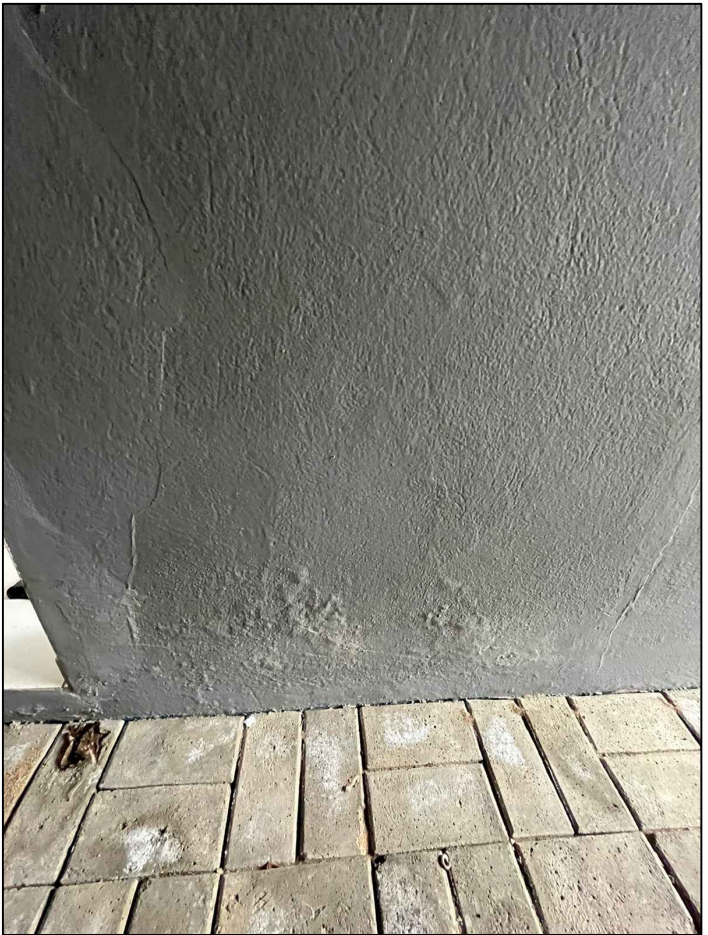

FOTO 49 - TRATAMENTO DE INFILTRAÇÕES, RACHADURAS, TRINCAS E FISSURAS

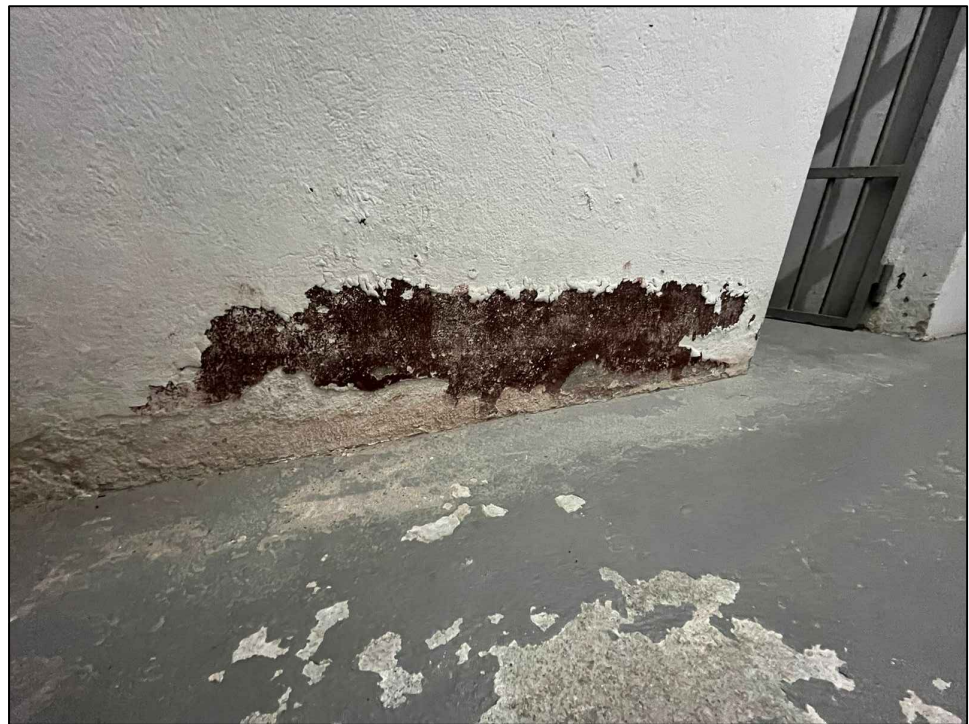
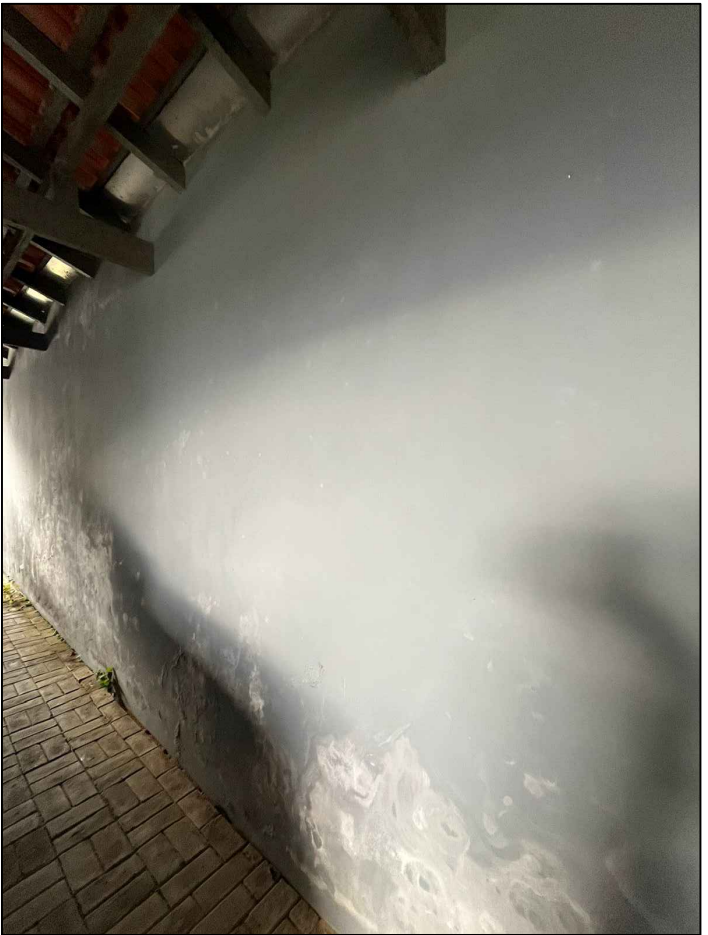

FOTO 50 - TRATAMENTO DE INFILTRAÇÕES, RACHADURAS, TRINCAS E FISSURAS

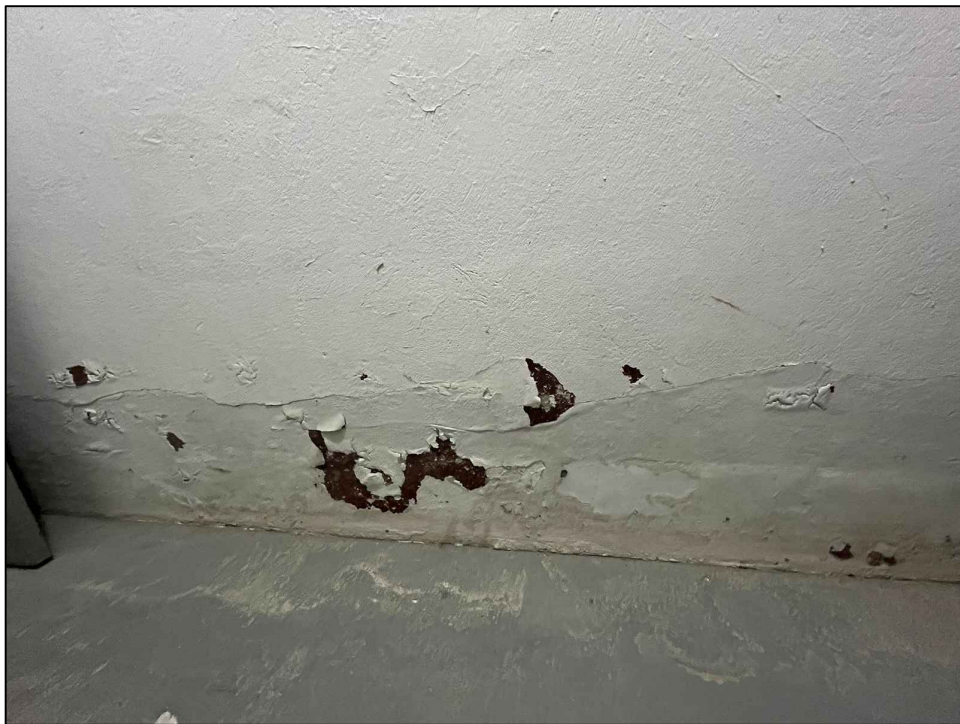

FOTO 51 - TRATAMENTO DE INFILTRAÇÕES, RACHADURAS, TRINCAS E FISSURAS



FOTO 52 - TRATAMENTO DE INFILTRAÇÕES, RACHADURAS, TRINCAS E FISSURAS



FOTO 53 - TRATAMENTO DE INFILTRAÇÕES, RACHADURAS, TRINCAS E FISSURAS



FOTO 54 - TRATAMENTO DE INFILTRAÇÕES, RACHADURAS, TRINCAS E FISSURAS



FOTO 55 - INSTALAÇÃO DE TAMPAS PARA CAIXAS DE DRENAGEM - 5 TAMPAS

PROJETO ARQUITETÔNICO			PRANCHA
TÍTULOS FOTOS			06/06
DESENHO LETÍCIA	ESCALA INDICADA	DATA JULHO/2024	REVISÃO 00
OBRA PINTURA E REPAROS DA DELEGACIA DE POLÍCIA CIVIL			
ENDEREÇO R. PAULO JAHN, 35; BAIRRO CENTRO, SCHROEDER/SC			
Situação Sem Escala 		ÁREAS: ÁREA TOTAL CONSTRUÍDA NO LOTE131,50 m² TERRENO.....396,00 m² MATRÍCULA.....6.856 TAXA DE OCUPAÇÃO.....33,21% TAXA DE PERMEABILIDADE.....66,79% TESTADA PRINCIPAL.....22,00 m CLASSIFICAÇÃO DE USO.....CNAE 84 ZONEAMENTO.....ZUAP IMÓVEL.....2100 CLASSIFICAÇÃO DAS OCUPAÇÕES.....H-4	
		MUNICÍPIO DE SCHROEDER SECRETARIA MUNICIPAL DE OBRAS E INFRAESTRUTURA URBANA DIRETORIA DE INFRAESTRUTURA URBANA	
PROPRIETÁRIO MUNICÍPIO DE SCHROEDER CNPJ: 83.102.491/0001-09 LAURO TOMCZAK PREFEITO MUNICIPAL		RESPONSÁVEL TÉCNICO LETÍCIA SIGNORELLI ENGENHEIRA CIVIL CREA/SC - 198322-3 leticia.s@schroeder.sc.gov.br	
PREFEITURA			
Rua Marechal Castelo Branco, 3201, CEP 89.275-000, Centro, Schroeder - SC Fone (47) 3374-6500 - email - prefeitura@schroeder.sc.gov.br			

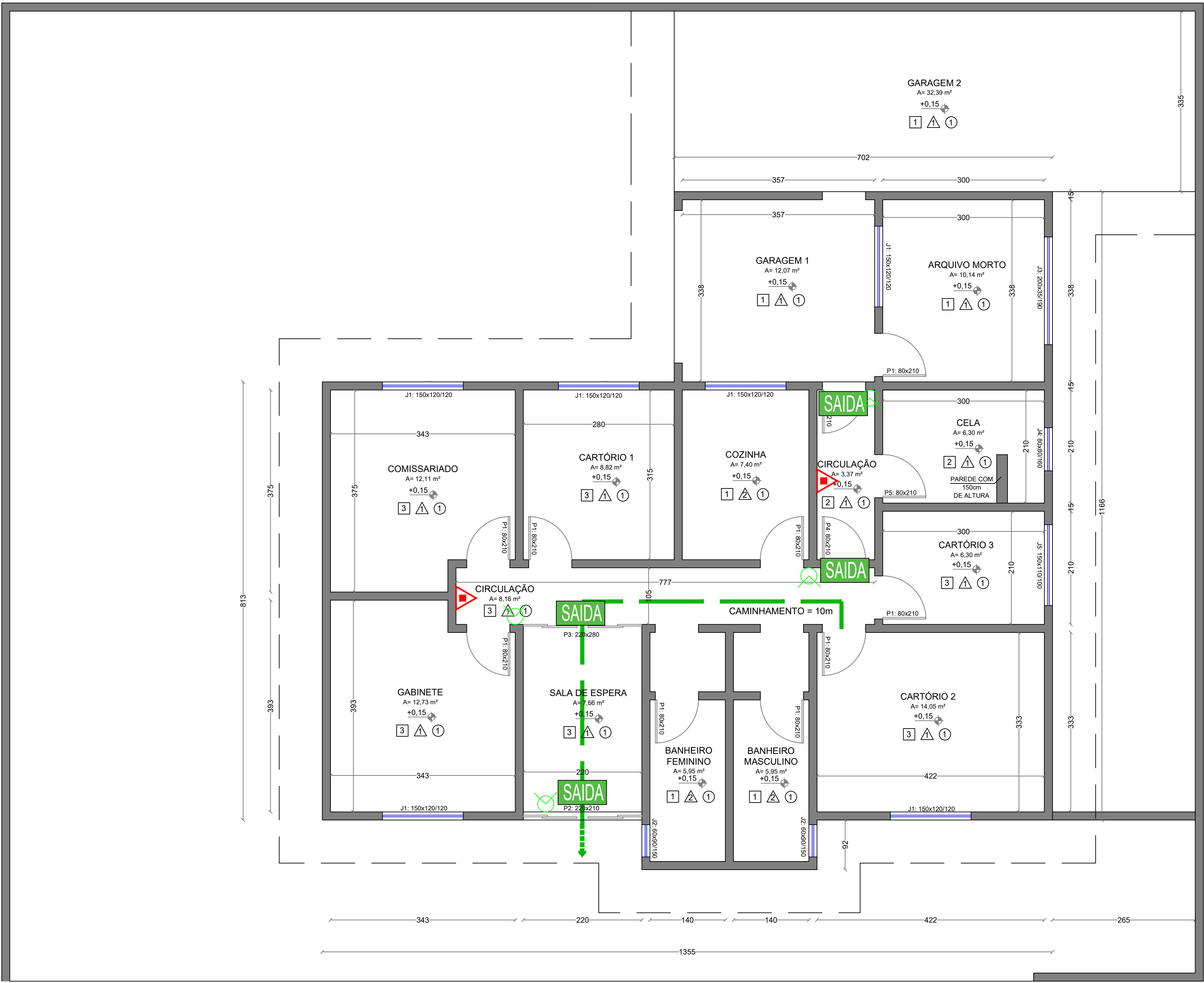

PLANTA BAIXA PPCI
Escala: 1/40

TABELA DE ESQUADRIAS - EXISTENTES						
CÓD	DIMENSÃO	TIPOLOGIA	MATERIAL	QUANTIDADE	ÁREA (m²)	OBSERVAÇÃO
JANELAS						
J1	150 x 120 / 120	CORRER	VIDRO	6	1,8000	4 folhas
J2	60 x 90 / 150	ABRIR	VIDRO	2	0,5400	1 folha
J3	200 x 35 / 190	BASCULANTE	VIDRO	1	0,7000	7 folhas
J4	80 x 80 / 160	GRADE	-	1	0,6400	-
J5	150 X 110 / 100	CORRER	VIDRO	1	1,6500	4 folhas
PORTAS						
P1	80 X 210	ABRIR	MADEIRA	9	1,6800	1 folha
P2	220 X 210	ABRIR	VIDRO	1	4,6200	4 folhas
P3	220 X 280	ABRIR	VIDRO	1	6,1600	4 folhas
P4	80 X 210	ABRIR	AÇO	1	1,680	1 folha
P5	80 X 210	ABRIR	AÇO/GRADE	1	1,680	1 folha

ESPECIFICAÇÕES		
<div><div></div><div>PISO</div></div> <div>1 - CERÂMICA 40 x40cm, PEI 5, COR BRANCO GELO, ANTIDERRAPANTE</div> <div>2 - CONTRAPISO + PINTURA COM TINTA PISO</div> <div>3 - PISO VINÍLICO</div> <tr><td><div><div></div><div>PARADE</div></div><div>1 - PINTURA ACRÍLICA</div><div>2 - CERÂMICA 40 x40cm, PEI 5, COR BRANCO GELO, ANTIDERRAPANTE</div><div>3 - REBOCO + PINTURA</div></td></tr> <tr><td><div><div></div><div>TETO</div></div><div>1 - LAJE</div></td></tr>	<div><div></div><div>PARADE</div></div> <div>1 - PINTURA ACRÍLICA</div> <div>2 - CERÂMICA 40 x40cm, PEI 5, COR BRANCO GELO, ANTIDERRAPANTE</div> <div>3 - REBOCO + PINTURA</div>	<div><div></div><div>TETO</div></div> <div>1 - LAJE</div>
<div><div></div><div>PARADE</div></div> <div>1 - PINTURA ACRÍLICA</div> <div>2 - CERÂMICA 40 x40cm, PEI 5, COR BRANCO GELO, ANTIDERRAPANTE</div> <div>3 - REBOCO + PINTURA</div>		
<div><div></div><div>TETO</div></div> <div>1 - LAJE</div>		



LEGENDA	
SÍMBOLO	DESCRIÇÃO
	EXTINTOR PORTÁTIL DE PÓ QUÍMICO SECO (PQS ABC) - 4kg / 3-A : 40-BC
	ROTA DE FUGA - SAÍDA FINAL
	ROTA DE FUGA - DIREÇÃO A SEGUIR
	PONTO DE ILUMINAÇÃO DE EMERGÊNCIA COM 01 LÂMPADA FLUORESCENTE 9W
	SINALIZAÇÃO PARA ABANDONO DE LOCAL - BLOCO AUTÔNOMO

OBSERVAÇÃO:

- As instalações de PPCI estão classificadas em H-4 (Delegacia).
- A edificação fica isenta de brigada de incêndio pois possui menos que 10 funcionários na delegacia;
- A edificação fica isenta do sistema de gás combustível pois não possui nenhum gás;
- A edificação atende as normas de instalações elétricas de baixa tensão IN19;
- A edificação atende as normas de saídas de emergência IN09.
- A edificação atende o sistema preventivo por extintores IN06;
- A edificação atende ao sistema de iluminação de emergência IN11;
- A edificação atende a sinalização de abandono de local IN13.



PROJETO PREV. DE INCÊNDIO		PRANCHA
TÍTULOS PLANTA BAIXA PPCI E DETALHES		01/01
DESENHO LETÍCIA	ESCALA INDICADA	DATA JULHO/2024
REVISÃO 00		
OBRA PINTURA E REPAROS DA DELEGACIA DE POLÍCIA CIVIL		
ENDEREÇO R. PAULO JAHN, 35; BAIRRO CENTRO, SCHROEDER/SC		
Situação Sem Escala		ÁREAS: ÁREA TOTAL CONSTRUÍDA NO LOTE131,50 m² TERRENO.....396,00 m² MATRÍCULA.....6.856 TAXA DE OCUPAÇÃO.....33,21% TAXA DE PERMEABILIDADE.....66,79% TESTADA PRINCIPAL.....22,00 m CLASSIFICAÇÃO DE USO.....CNAE 84 ZONAMENTO.....ZUAP IMÓVEL.....2100 CLASSIFICAÇÃO DAS OCUPAÇÕES.....H-4
	MUNICÍPIO DE SCHROEDER SECRETARIA MUNICIPAL DE OBRAS E INFRAESTRUTURA URBANA DIRETORIA DE INFRAESTRUTURA URBANA	
PROPRIETÁRIO MUNICÍPIO DE SCHROEDER CNPJ: 83.102.491/0001-09 LAURO TOMCZAK PREFEITO MUNICIPAL	RESPONSÁVEL TÉCNICO LETÍCIA SIGNORELLI ENGENHEIRA CIVIL CREA/SC - 198322-3 leticia.s@schroeder.sc.gov.br	
PREFEITURA		
Rua Marechal Castelo Branco, 3201, CEP 89.275-000, Centro, Schroeder - SC Fone (47) 3374-6500 - email - prefeitura@schroeder.sc.gov.br		