

EDIFICAÇÃO 01 (CADASTRO DO IMÓVEL 2054) - ÁREA CONSTRUÍDA 584,00 m²  
EDIFICAÇÃO 02 (CADASTRO DO IMÓVEL 2078) - ÁREA CONSTRUÍDA 776,40 m²  
EDIFICAÇÃO 03 (CADASTRO DO IMÓVEL 2079) - ÁREA CONSTRUÍDA 15,00 m²  
EDIFICAÇÃO 04 (CADASTRO DO IMÓVEL 2080) - ÁREA CONSTRUÍDA 297,00 m²  
EDIFICAÇÃO 05 (CADASTRO DO IMÓVEL 2084) - ÁREA CONSTRUÍDA 789,00 m²  
EDIFICAÇÃO 06 (CADASTRO DO IMÓVEL 2158) - ÁREA CONSTRUÍDA 250,00 m²  
EDIFICAÇÃO 07 (CADASTRO DO IMÓVEL 2159) - ÁREA CONSTRUÍDA 32,00 m²  
EDIFICAÇÃO 08 (CADASTRO DO IMÓVEL 2160) - ÁREA CONSTRUÍDA 260,00 m²  
EDIFICAÇÃO 09 (CADASTRO DO IMÓVEL 2161) - ÁREA CONSTRUÍDA 32,00 m²  
EDIFICAÇÃO 10 (CADASTRO DO IMÓVEL 2163) - ÁREA CONSTRUÍDA 235,87 m²  
EDIFICAÇÃO 11 (CADASTRO DO IMÓVEL 3056) - ÁREA CONSTRUÍDA 3.602,86 m²  
EDIFICAÇÃO 12 (CADASTRO DO IMÓVEL 6920) - ÁREA CONSTRUÍDA 264,00 m²  
EDIFICAÇÃO 13 (CADASTRO DO IMÓVEL 9470) - ÁREA CONSTRUÍDA 398,32 m²  
EDIFICAÇÃO 14 (CADASTRO DO IMÓVEL 11940) - ÁREA CONSTRUÍDA 2.469,64 m²  
- ÁREA EM CONSTRUÇÃO 38,69 m²  
- ÁREA TOTAL 2.508,33 m²

**ÁREA TOTAL = 11.895,47 m<sup>2</sup>**

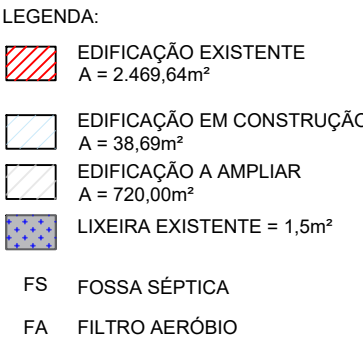

Rua Marechal Castelo Branco, 3201, CEP 89.275-000, Centro, Schroeder - SC  
Fone (47) 3374-6500 - email - [prefeitura@schroeder.sc.gov.br](mailto:prefeitura@schroeder.sc.gov.br)





FOTO 01 - LOCAL DA CONSTRUÇÃO

PLANTA BAIXA DE INTERVENÇÃO  
Escala: 1/200

### LEGENDA INTERVENÇÃO

- DEMOLIÇÃO E CONSTRUÇÃO DE MURO: 4,00m
- EDIFICAÇÃO A SER AMPLIADA (ÁREA: 720m²)
- MANUTENÇÃO DO MURO INTERNO E EXTERNO (LAVAÇÃO, TRATAMENTO DE TRINCAS E RACHADURAS, E PINTURA: 80m)
- TAPUME EM COMPENSADO DE MADEIRA: 28,25m
- EDIFICAÇÃO SEM INTERVENÇÃO

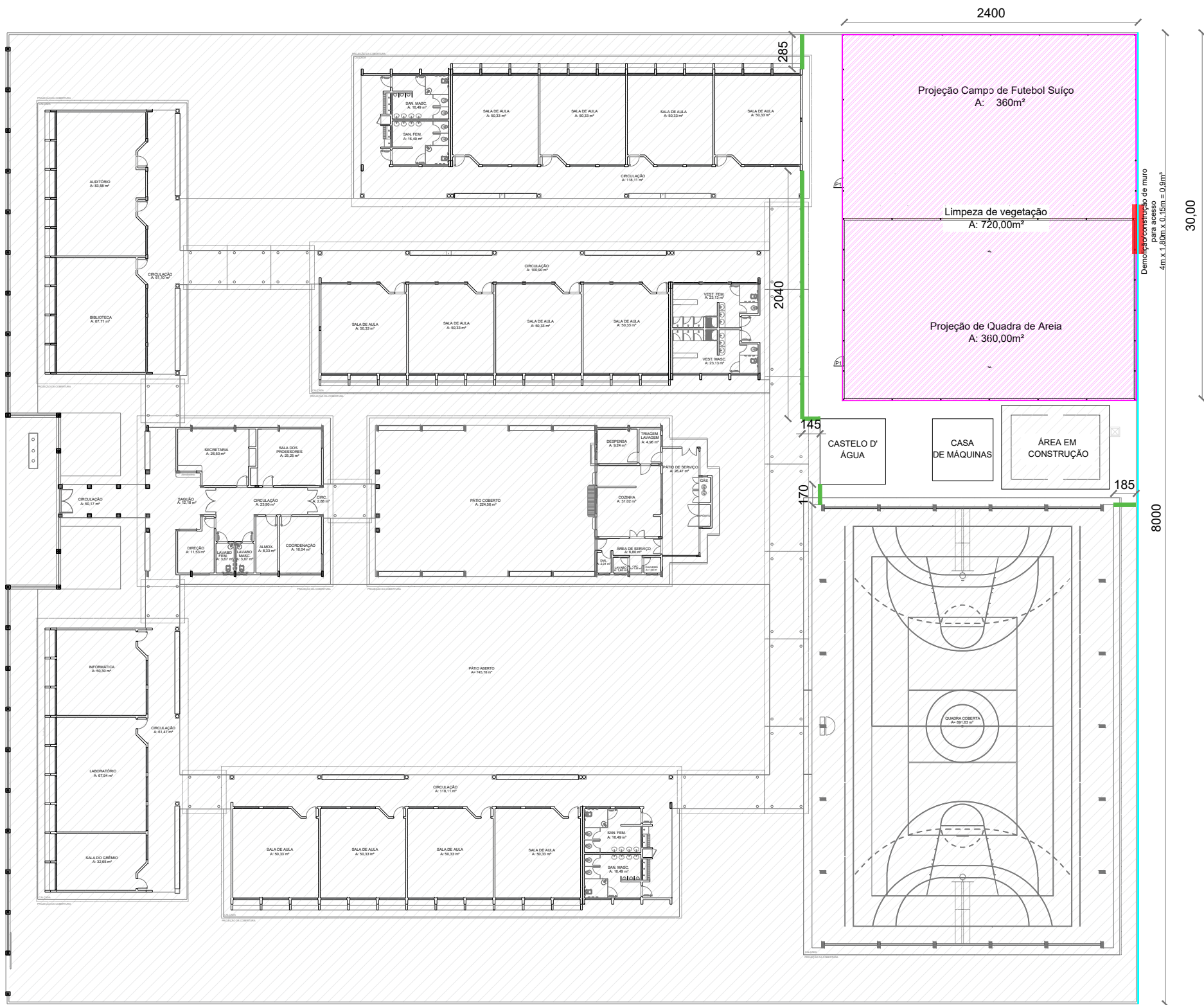
### OBSERVAÇÕES

O acesso para intervenção será pelo pátio da prefeitura, sendo necessário a demolição do muro da escola, conforme locação na planta baixa de intervenção e a cerca do pátio da prefeitura conforme é possível visualizar na foto 01.

## PROJETO ARQUITETÔNICO 02/05

TÍTULOS  
PLANTA DE INTERVENÇÃO E DETALHE

DESENHO: Patricia | ESCALA: Indicada | DATA: Julho/2024 | REVISÃO: 00/0000

OBRA: QUADRA DE VÔLEI DE AREIA E FUTEBOL SUIÇO NA E.M. PROFESSOR EMÍLIO DA SILVA

ENDEREÇO: RUA 108 - AVENIDA DOS IMIGRANTES, Nº S/N, BAIRRO CENTRO, SCHROEDER/SC

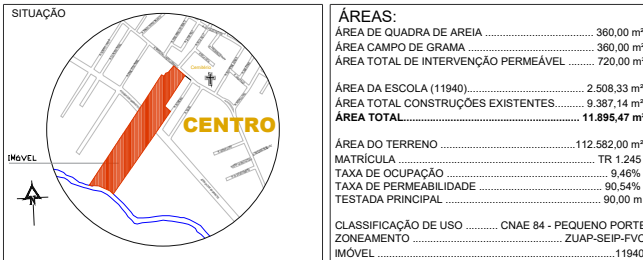

MUNICÍPIO DE SCHROEDER  
SECRETARIA MUNICIPAL DE OBRAS E INFRAESTRUTURA URBANA  
SECRETARIA MUNICIPAL DE EDUCAÇÃO

PROPRIETÁRIO: MUNICÍPIO DE SCHROEDER  
CNPJ: 83.102.491/0001-09  
LAURO TOMCZAK  
PREFEITO MUNICIPAL

RESPONSÁVEL TÉCNICO: PATRICIA BEDIN BORBA  
Engenheira Civil  
CREA/SC - 207996-7  
patricia.b@schroeder.sc.gov

PREFEITURA



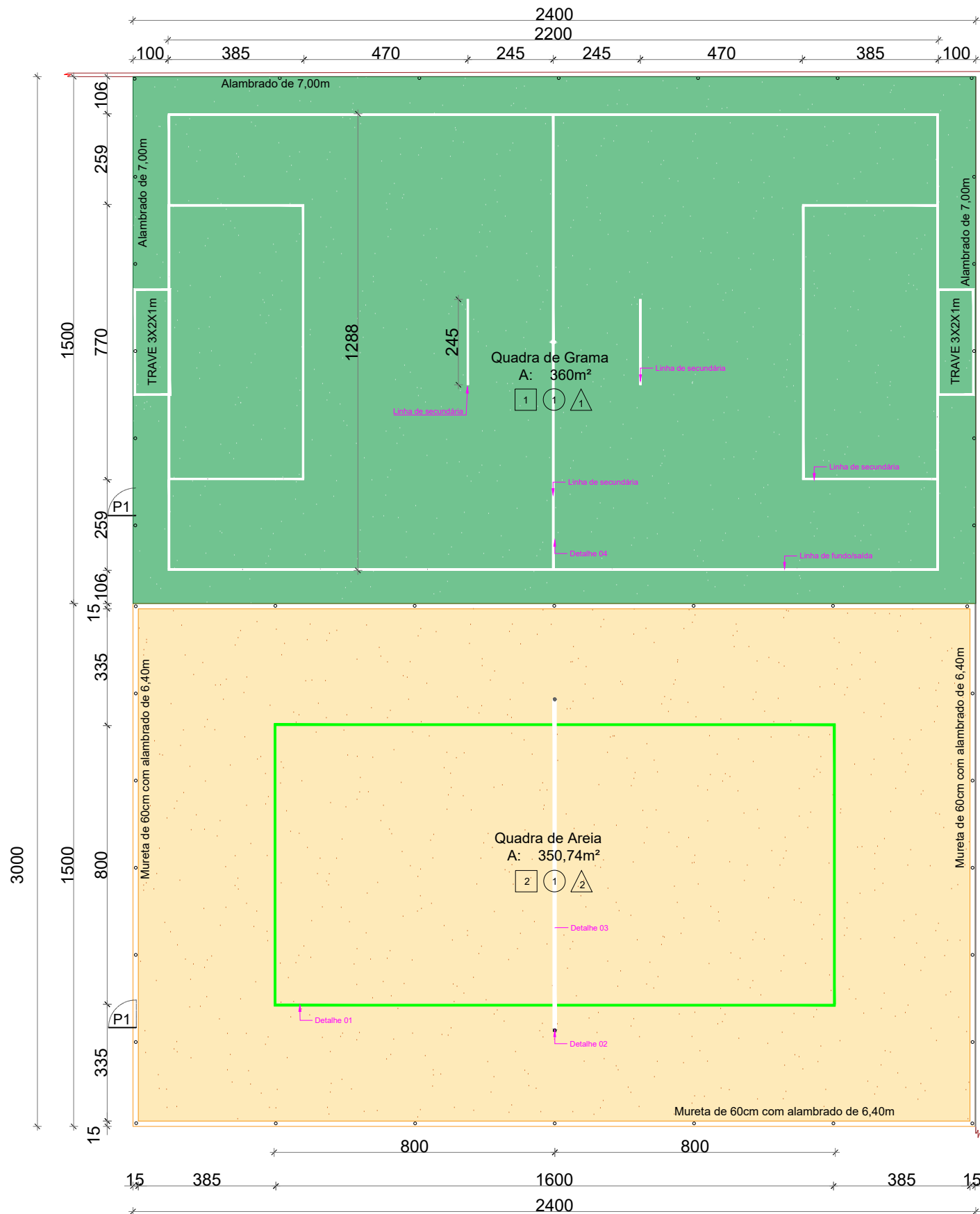

PLANTA BAIXA  
Escala 1:75

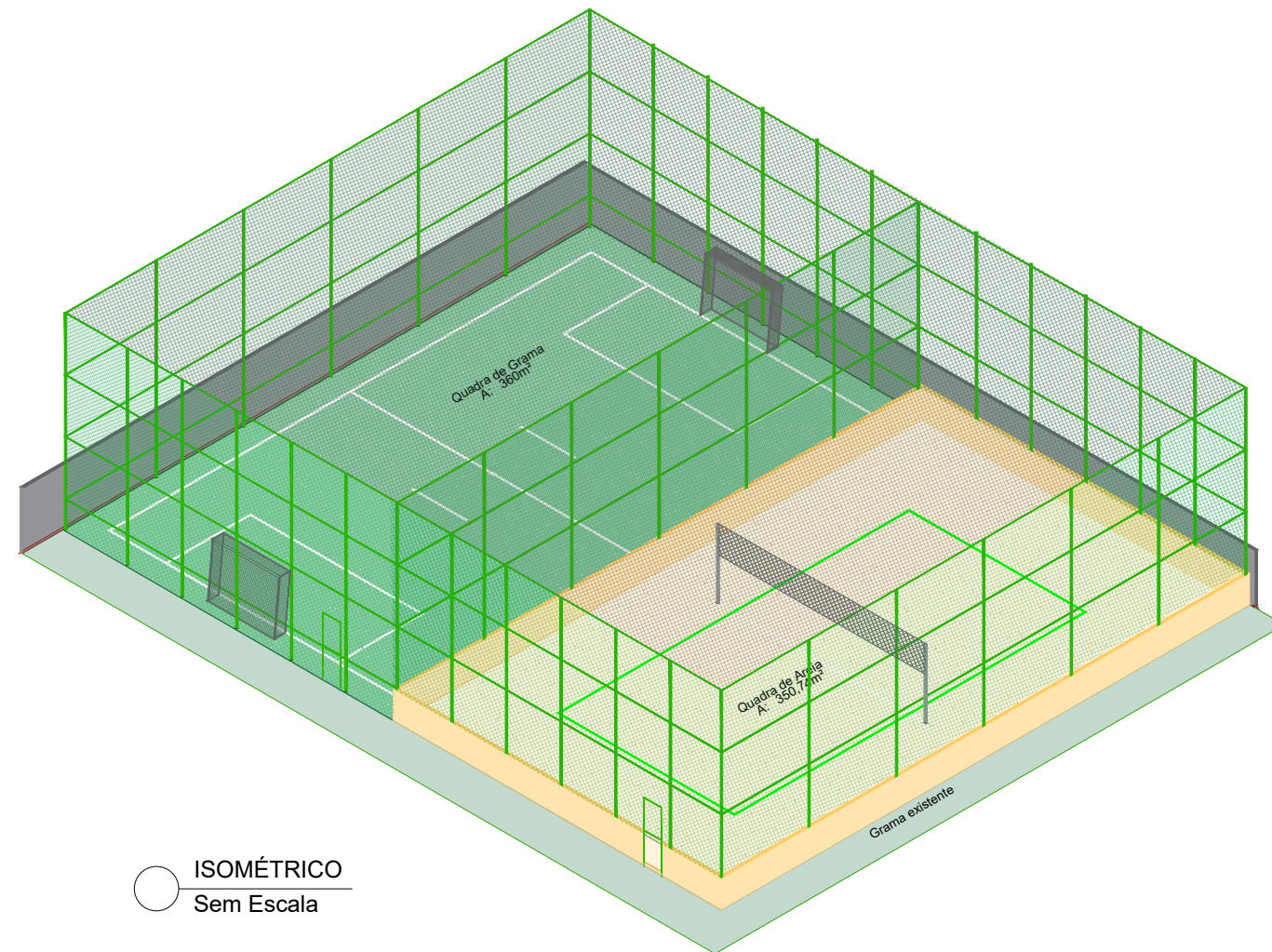

ISOMÉTRICO  
Sem Escala

DETALHE 01 - QUADRA VÔLEI DE AREIA

- TODAS AS LINHAS TÊM UMA LARGURA DE 5cm;
- DEVEM SER DE UMA COR QUE CONTRASTE NITIDAMENTE COM A AREIA;
- FAIXA DEMARCADORA EM POLIETILENO COM TRATAMENTO UV, COM FIXADORES EM FERRO

DETALHE 04 - CAMPO DE FUTEBOL SUÍÇO

- AS LINHAS TÊM UMA LARGURA DE 10cm;
- DEVEM SER DE COR BRANCA
- LINHA DE FUNDO/SAÍDA COM FITA POLIPROPILENO COM TRATAMENTO UV
- DEMAIS LINHAS SECUNDÁRIAS PINTADA COM TINTA LÁTEX ACRÍLICA

OBSERVAÇÕES:  
Demais detalhes nas pranchas subsequentes.

QUADRO DE ESQUADRIAS						
CÓD	DIMENSÃO	TIPOLOGIA	MATERIAL	QUANTIDADE	ÁREA	
Porta						
P1	0,80X2,10	Abzir	Tela aço galvanizado	2	1,68	
ESPECIFICAÇÕES						
SÍMBOLO	CÓD	TIPOLOGIA	MATERIAL	QUANTIDADE	ÁREA	OBSERVAÇÃO
□	1	Piso	Areia	1,00	350,74	-
□	2	Piso	Grama	1,00	360,00	-
Δ	1	Parede	Alambrado	1,00	378,00	
Δ	2	Parede	Alambrado + alvenaria	1,00	499,20	Sendo 42,14m² de alvenaria
○	1	Teto	Rede de naylon	2,00	360,00	

LEGENDA

- PILAR DE TUBO EM AÇO GALVANIZADO 3"
- MURO EXISTENTE
- MURETA A CONSTRUIR - 42,14 m² h: 0,60cm

PRONCHA

03/05

TÍTULOS

PLANTA BAIXA, ISOMÉTRICO E DETALHES

DESENHO

Patricia

ESCALA

Indicada

DATA

Julho/2024

REVISÃO

00/0000

OBRA

QUADRA DE VÔLEI DE AREIA E FUTEBOL SUÍÇO NA E.M. PROFESSOR EMÍLIO DA SILVA

ENDEREÇO

RUA 108 - AVENIDA DOS IMIGRANTES, Nº S/N, BAIRRO CENTRO, SCHROEDER/SC

SITUAÇÃO

Sem Escala

ÁREAS:

ÁREA DE QUADRA DE AREIA ..... 360,00 m²

ÁREA CAMPO DE GRAMA ..... 360,00 m²

ÁREA TOTAL DE INTERVENÇÃO PERMEÁVEL ..... 720,00 m²

ÁREA DA ESCOLA (11940) ..... 2.508,33 m²

ÁREA TOTAL CONSTRUÇÕES EXISTENTES ..... 9.387,14 m²

ÁREA TOTAL ..... 11.895,47 m²

ÁREA DO TERRENO ..... 112.582,00 m²

MATRICULA ..... TR 1.245

TAXA DE OCUPAÇÃO ..... 9,46%

TAXA DE PERMEABILIDADE ..... 90,54%

TESTADA PRINCIPAL ..... 90,00 m

CLASSIFICAÇÃO DE USO ..... CNAE 84 - PEQUENO PORTE

ZONEAMENTO ..... ZUAP-SEIP-FVC

IMÓVEL ..... 11940

MUNICÍPIO DE SCHROEDER

SECRETARIA MUNICIPAL DE OBRAS E INFRAESTRUTURA URBANA

SECRETARIA MUNICIPAL DE EDUCAÇÃO

PROPRIETÁRIO

MUNICÍPIO DE SCHROEDER

CNPJ: 83.102.491/0001-09

LAURO TOMCZAK

PREFEITO MUNICIPAL

RESPONSÁVEL TÉCNICO

PATRICIA BEDIN BORBA

Engenheira Civil

CREA/SC - 207996-7

patricia.b@schroeder.sc.gov

PREFEITURA

Rua Marechal Castelo Branco, 3201, CEP 89.275-000, Centro, Schroeder - SC

Fone (47) 3374-6500 - email - prefeitura@schroeder.sc.gov.br



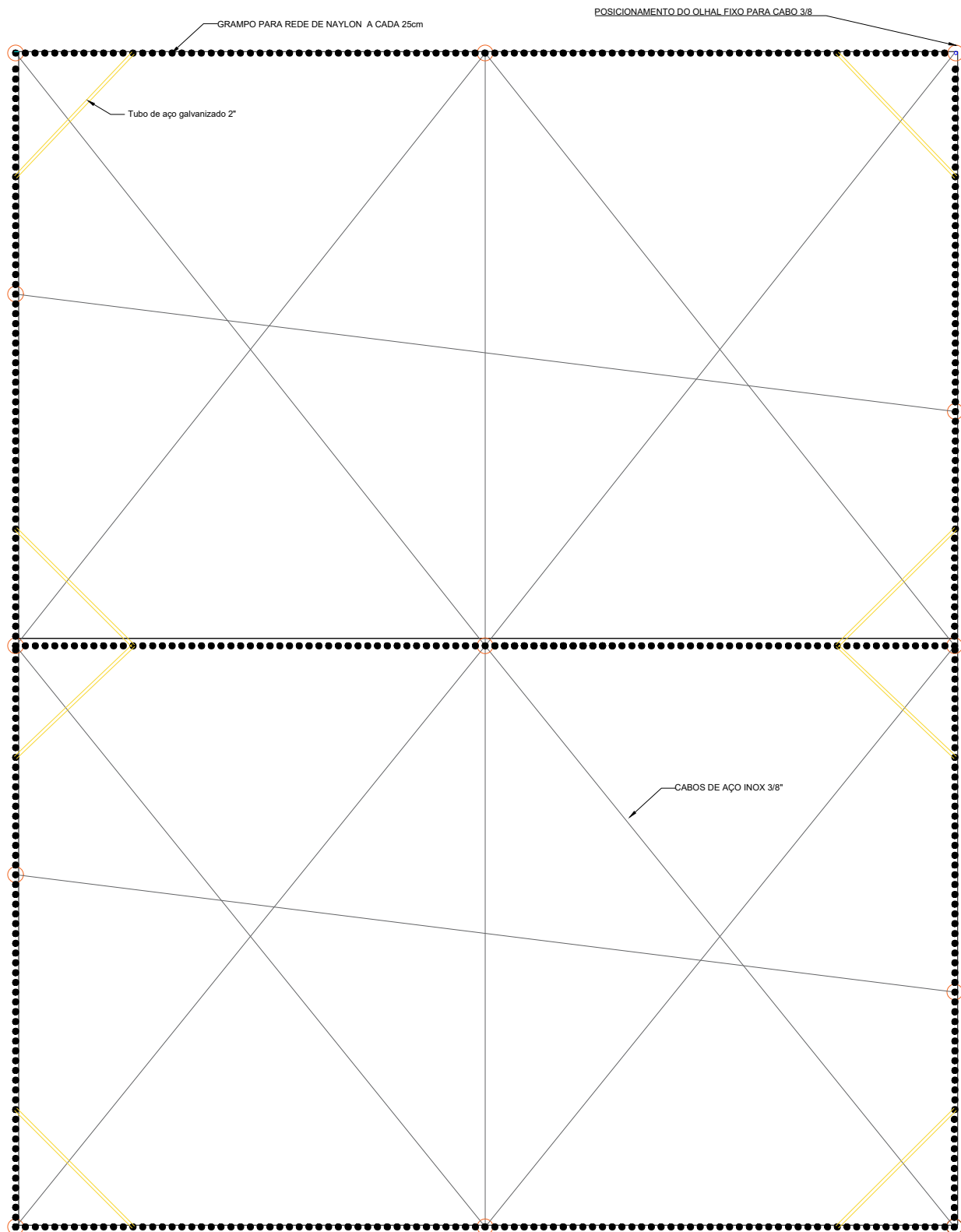

DETALHE DA FIXAÇÃO DA REDE DE NYLON - SUPERIOR  
Sem Escala

#### LEGENDA

- EXISTENTE
- OLHAL PARA CABO DE AÇO 3/8"
- PILAR DE TUBO EM AÇO GALVANIZADO 3"
- MURO EXISTENTE
- GANCHO PARA PRENDER REDE
- CABO DE AÇO 3/8"
- TUBO DE AÇO GALVANIZADO 2"

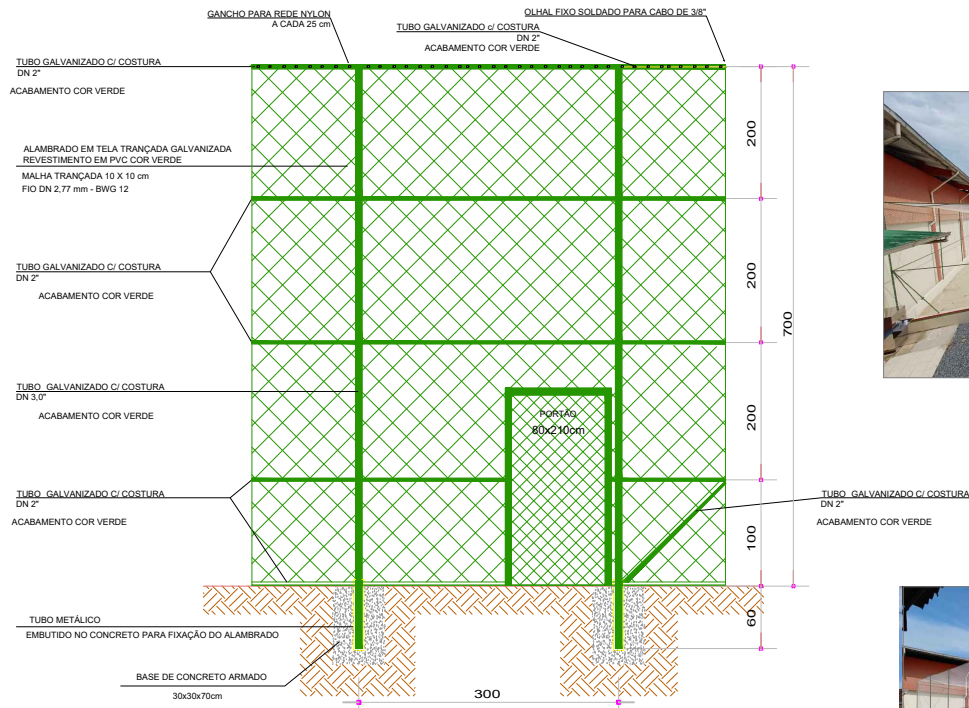

#### DETALHE ALAMBRADO - QUADRA COM GRAMA

SEM ESCALA

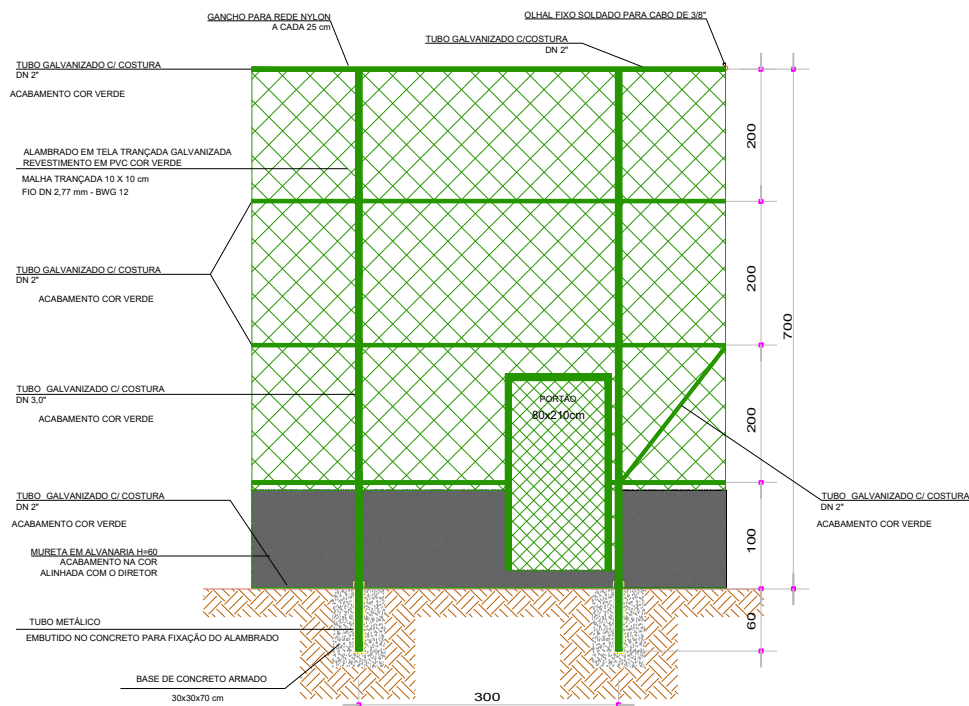

#### DETALHE ALAMBRADO - QUADRA COM AREIA

SEM ESCALA



FOTO 02 - ESTRUTURA MODELO DE ALAMBRADO



FOTO 03 - ESTRUTURA MODELO DE ALAMBRADO

## PROJETO ARQUITETÔNICO 04/05

TÍTULOS  
DETALHES DO ALAMBRADO, FIXAÇÃO E MODELOS

DESENHO: Patrícia | ESCALA: Indicada | DATA: Julho/2024 | REVISÃO: 00/0000

OBRA  
QUADRA DE VÔLEI DE AREIA E FUTEBOL SUIÇO NA E.M. PROFESSOR EMÍLIO DA SILVA

ENDEREÇO  
RUA 108 - AVENIDA DOS IMIGRANTES, Nº S/N, BAIRRO CENTRO, SCHROEDER/SC

**SITUAÇÃO**  
Sem Escala

IMÓVEL

**ÁREAS:**

ÁREA DE QUADRA DE AREIA .....	360,00
ÁREA CAMPO DE GRAMA .....	360,00
ÁREA TOTAL DE INTERVENÇÃO PERMEÁVEL .....	720,00
ÁREA DA ESCOLA (11940) .....	2.508,33
ÁREA TOTAL CONSTRUÇÕES EXISTENTES .....	9.387,14
<b>ÁREA TOTAL .....</b>	<b>11.895,47</b>
ÁREA DO TERRENO .....	112.582,00
MATRÍCULA .....	TR 1.245
TAXA DE OCUPAÇÃO .....	9,46%
TAXA DE PERMEABILIDADE .....	90,54%
TESTADA PRINCIPAL .....	90,00 m
CLASSIFICAÇÃO DE USO .....	CNAE 84 - PEQUENO PORTE
ZONAMENTO .....	ZUAP-SEIP-FVC
IMÓVEL .....	11940

MUNICÍPIO DE SCHROEDER  
SECRETARIA MUNICIPAL DE OBRAS E INFRAESTRUTURA URBANA  
SECRETARIA MUNICIPAL DE EDUCAÇÃO

PROPRIETÁRIO: MUNICÍPIO DE SCHROEDER  
CNPJ: 83.102.491/0001-09  
LAURO TOMCZAK  
PREFEITO MUNICIPAL

RESPONSÁVEL TÉCNICO: PATRÍCIA BEDIN BORBA  
Engenheira Civil  
CREA/SC - 207996-7  
patricia.b@schroeder.sc.gov

PREFEITURA



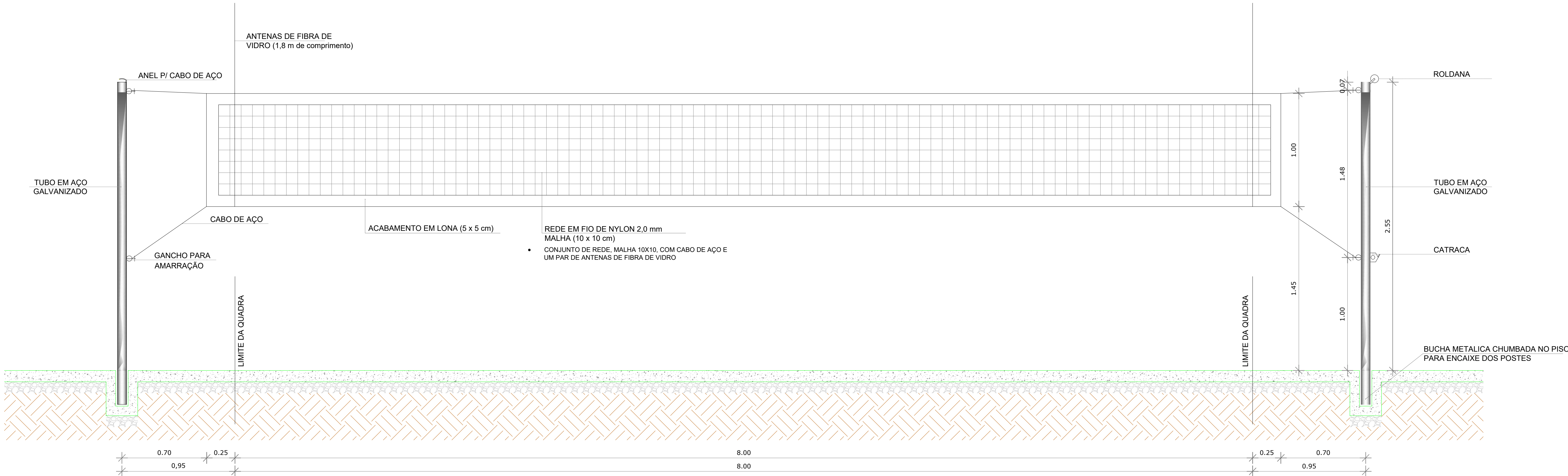

DETALHE 03 - VISTA REDE DE VOLEIBOL  
SEM ESCALA

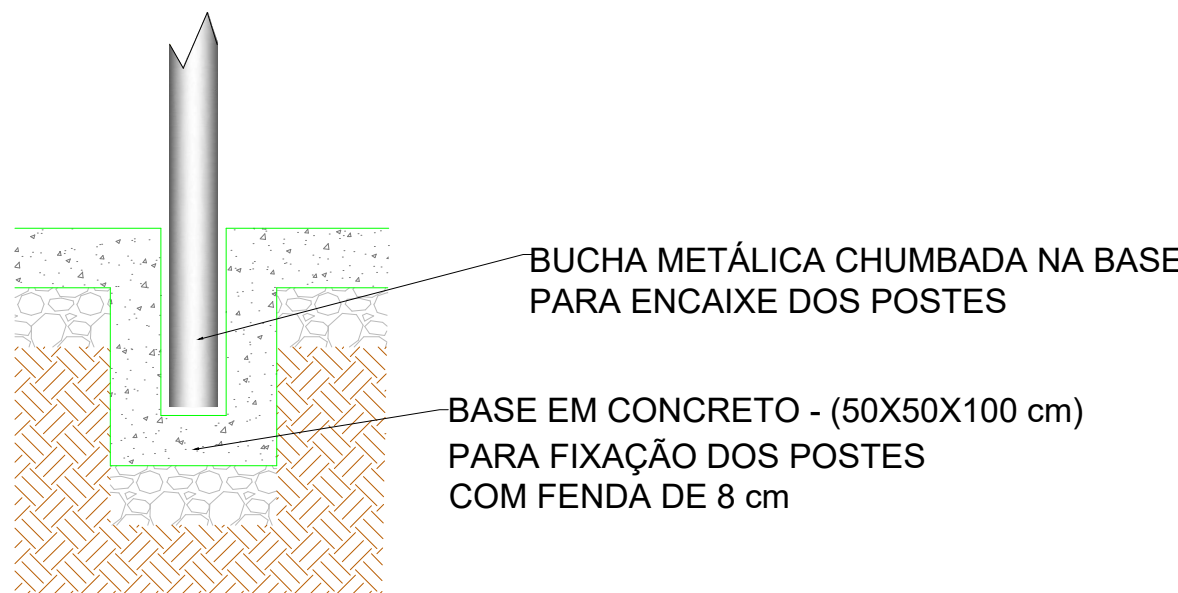

DETALHE 02 - CORTE DO ENCAIXE DO TUBO DA REDE  
SEM ESCALA

- FENDA DE ENCAIXE 8X50 cm;
- DISTÂNCIA DA DELIMITAÇÃO DA QUADRA ATÉ A FENDA DE 70cm.



FOTO 04 - MODELO DE FITA DE DEMARCAÇÃO DA LINHA DE SAÍDA CAMPO DE FUTEBOL

DETALHE - TRAVE  
SEM ESCALA

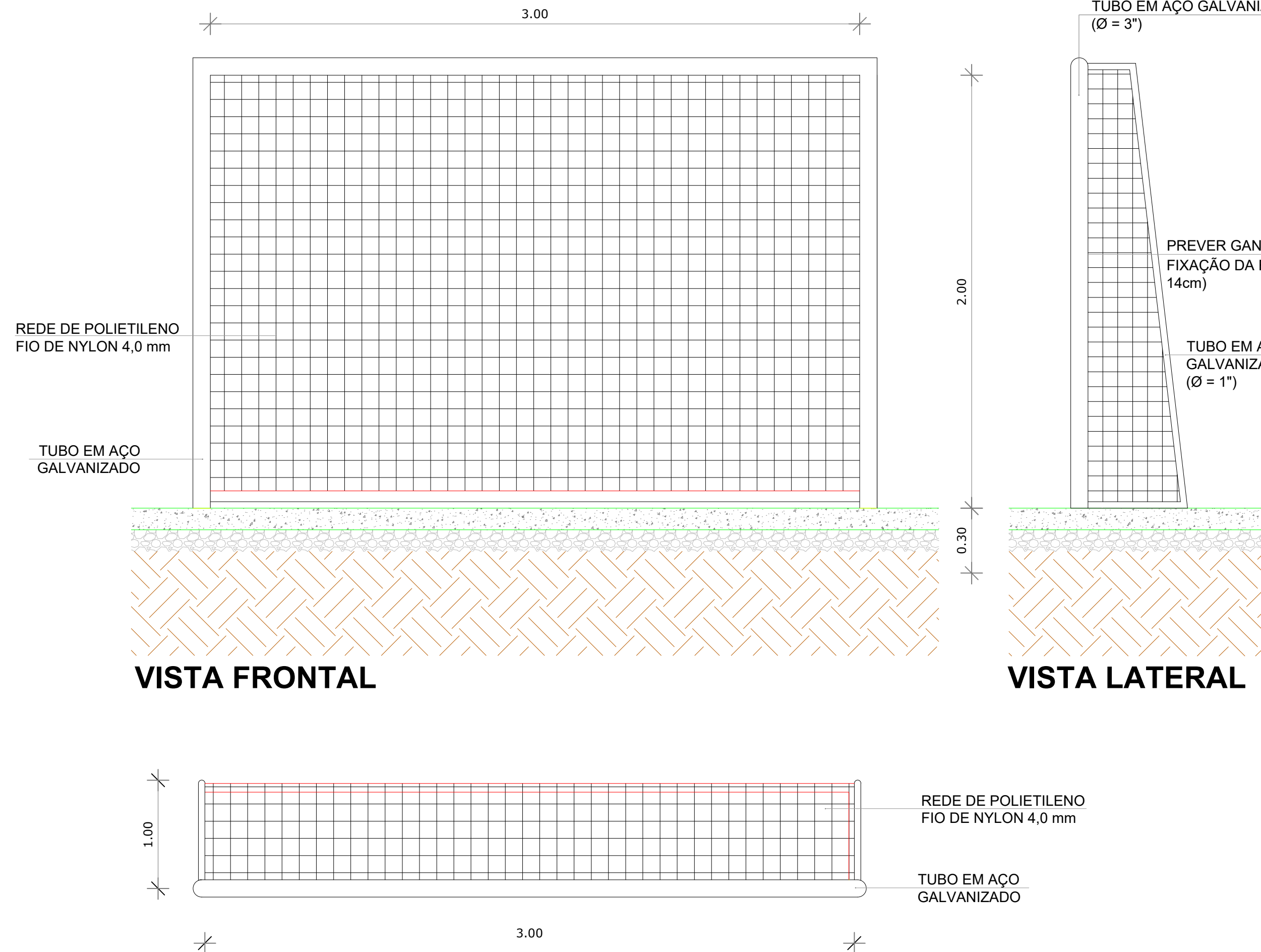

VISTA FRONTAL

VISTA LATERAL

PLANTA

PROJETO ARQUITETÔNICO			PRANCHA
TÍTULOS			05/05
DETALHES DOS ACESSÓRIOS DAS QUADRAS			
DESENHO	ESCALA	DATA	REVISÃO
Patricia	Indicada	Julho/2024	00/0000
OBRA			
QUADRA DE VÔLEI DE AREIA E FUTEBOL SUIÇO NA E.M. PROFESSOR EMÍLIO DA SILVA			
ENDEREÇO			
RUA 108 - AVENIDA DOS IMIGRANTES, Nº S/N, BAIRRO CENTRO, SCHROEDER/SC			
SITUAÇÃO		ÁREAS:	
Sem Escala		ÁREA DE QUADRA DE AREIA ..... 360,00 m²	



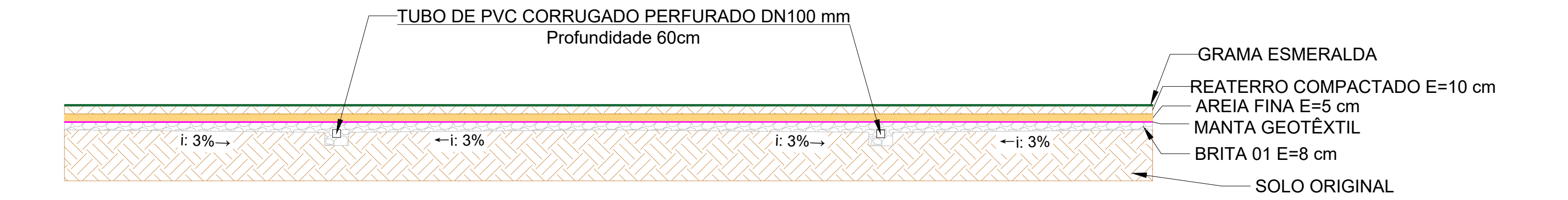
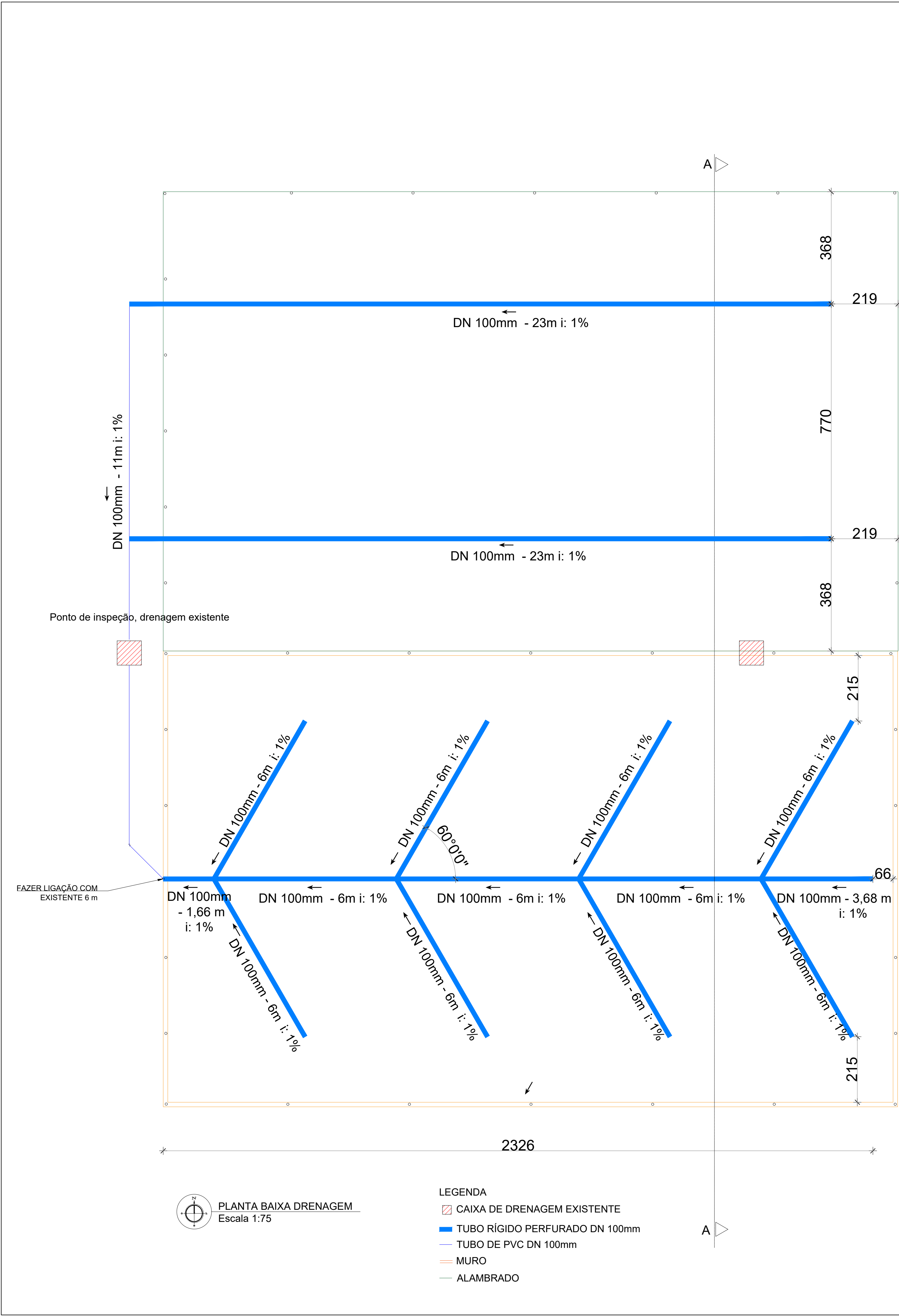

DETALHE CORTE A:A

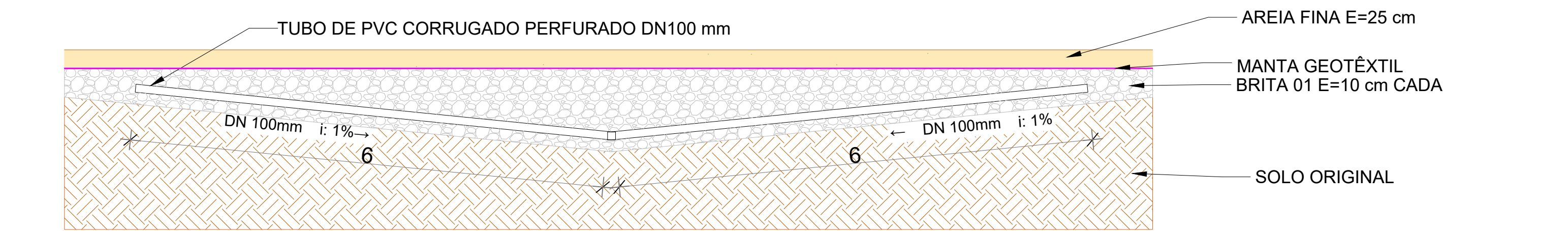

DETALHE CORTE A:A



FOTO 05 - MODELO DE DRENAGEM CAMPO DE FUTEBOL SUIÇO



FOTO 06 - MODELO DE DRENAGEM QUADRA DE AREIA

<b>PROJETO DRENAGEM</b>			PRANCHA <b>01/01</b>
TÍTULOS PLANTA BAIXA, CORTE E DETALHES DE DRENAGEM			
DESENHO Patricia	ESCALA Indicada	DATA Julho/2024	REVISÃO 00/0000
OBRA QUADRA DE VÔLEI DE AREIA E FUTEBOL SUIÇO NA E.M. PROFESSOR EMÍLIO DA SILVA			
ENDEREÇO RUA 108 - AVENIDA DOS IMIGRANTES, Nº S/N, BAIRRO CENTRO, SCHROEDER/SC			
SITUAÇÃO Sem Escala		<b>ÁREAS:</b> ÁREA DE QUADRA DE AREIA ..... 360,00 m² ÁREA CAMPO DE GRAMA ..... 360,00 m² ÁREA TOTAL DE INTERVENÇÃO PERMEÁVEL ..... 720,00 m² ÁREA DA ESCOLA (11940)..... 2.508,33 m² ÁREA TOTAL CONSTRUÇÕES EXISTENTES..... 9.387,14 m² ÁREA TOTAL..... 11.895,47 m² ÁREA DO TERRENO ..... 112.582,00 m² MATRÍCULA ..... TR 1.245 TAXA DE OCUPAÇÃO ..... 9,46% TAXA DE PERMEABILIDADE ..... 90,54% TESTADA PRINCIPAL ..... 90,00 m CLASSIFICAÇÃO DE USO ..... CNAE 84 - PEQUENO PORTE ZONAMENTO ..... ZUAP-SEIP-FVC IMÓVEL ..... 11940	
		MUNICÍPIO DE SCHROEDER SECRETARIA MUNICIPAL DE OBRAS E INFRAESTRUTURA URBANA SECRETARIA MUNICIPAL DE EDUCAÇÃO	
PROPRIETÁRIO  MUNICÍPIO DE SCHROEDER CNPJ: 83.102.491/0001-09 LAURO TOMCZAK PREFEITO MUNICIPAL		RESPONSÁVEL TÉCNICO  PATRICIA BEDIN BORBA Engenheira Civil CREA/SC - 207996-7 patricia.b@schroeder.sc.gov	
PREFEITURA			
Rua Marechal Castelo Branco, 3201, CEP 89.275-000, Centro, Schroeder - SC Fone (47) 3374-6500 - email - prefeitura@schroeder.sc.gov.br			

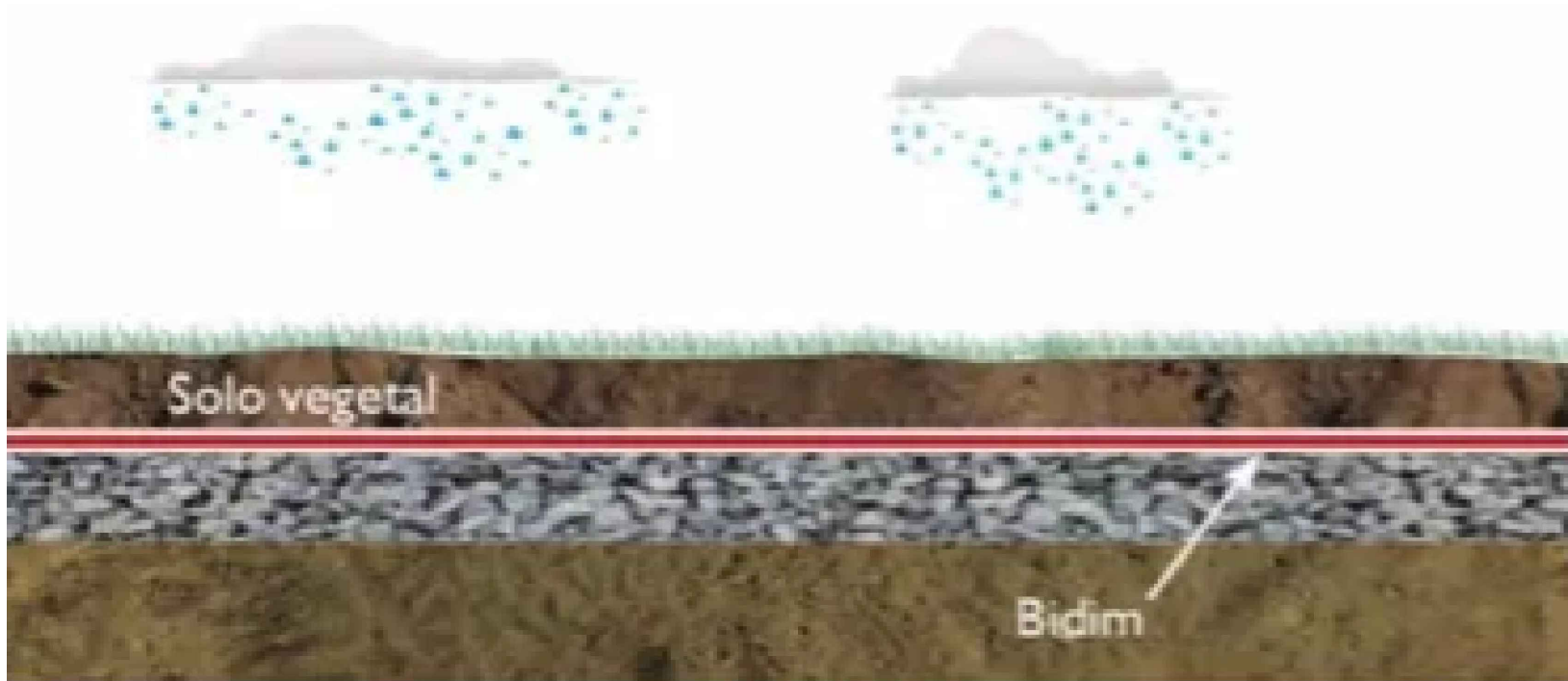

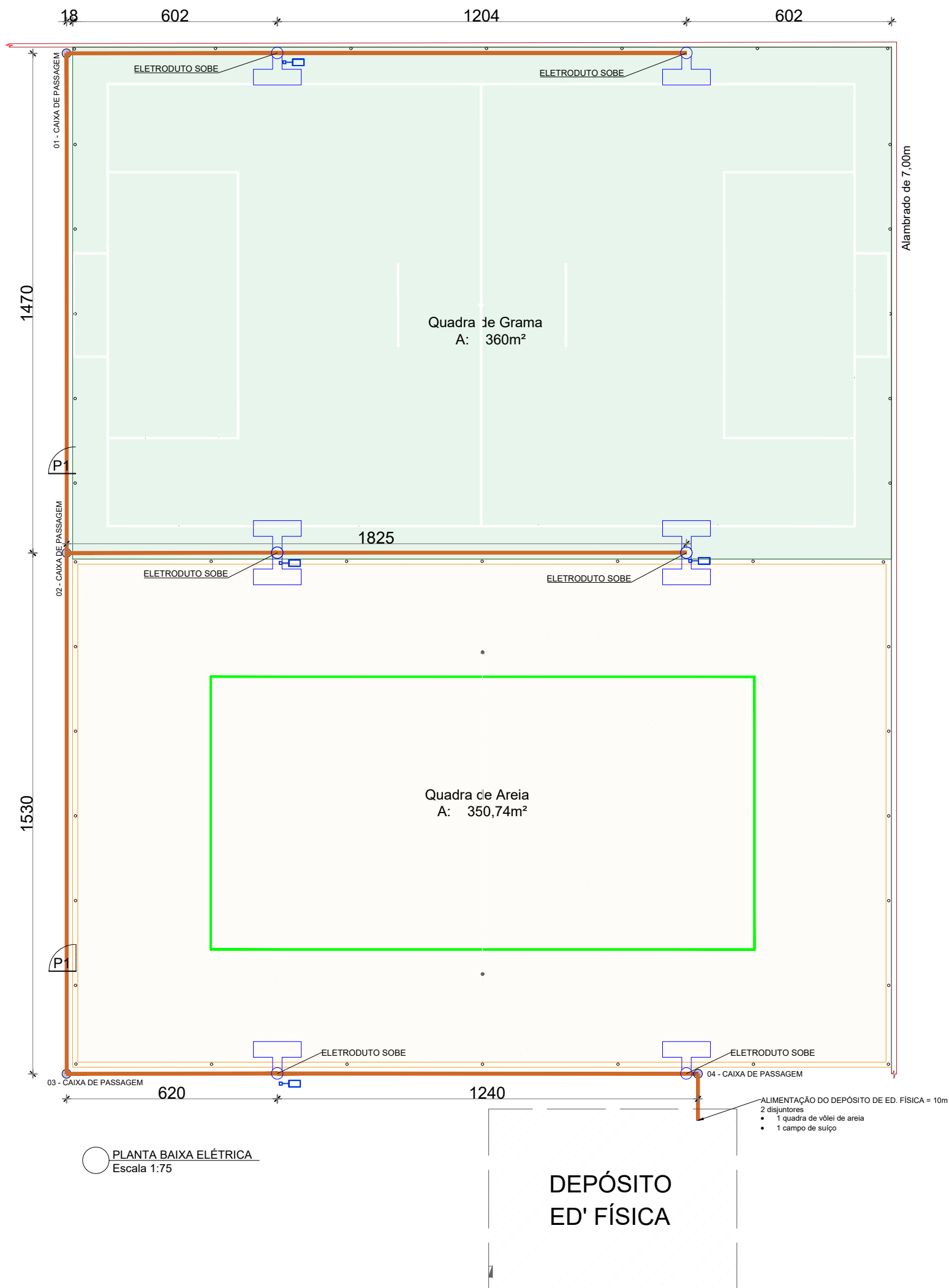

- LEGENDA:
- CAIXA DE PASSAGEM 15X15X10cm= 4 und
  - ELETRODUTO RÍGIDO 3/4" comprimento horizontal = 95,09m comprimento vertical = 56,00m
  - FOTOCÉLULA = 04 und
  - QUADRO DE DISTRIBUIÇÃO EXISTENTE
  - 6 POSTE METÁLICO, E 16 REFLETOR 200W cada

- Observações
- As instalações devem seguir a NBR 5410;
  - Serão divididos em 2 circuito (iluminação campo futebol suíço, e iluminação quadra de vôlei de areia)



FOTO 07 - MODELO DE ILUMINAÇÃO



FOTO 08 - MODELO DE ILUMINAÇÃO

PROJETO ELÉTRICO		PRANCHA
TÍTULOS		01/01
PLANTA BAIXA INSTALAÇÕES ELÉTRICA E DETALHES		
DESENHO	ESCALA	DATA
Patricia	Indicada	Julho/2024
REVISÃO	00/0000	
OBRA		
QUADRA DE VÔLEI DE AREIA E FUTEBOL SUÍÇO NA E.M. PROFESSOR EMÍLIO DA SILVA		
ENDEREÇO		
RUA 108 - AVENIDA DOS IMIGRANTES, Nº S/N, BAIRRO CENTRO, SCHROEDER/SC		
SITUAÇÃO		ÁREAS:
Sem Escala		ÁREA DE QUADRA DE AREIA ..... 360,00 m²
		ÁREA CAMPO DE GRAMA ..... 360,00 m²
		ÁREA TOTAL DE INTERVENÇÃO PERMEÁVEL ..... 720,00 m²
		ÁREA DA ESCOLA (11940) ..... 2.508,33 m²
		ÁREA TOTAL CONSTRUÇÕES EXISTENTES ..... 9.387,14 m²
		ÁREA TOTAL ..... 11.895,47 m²
		ÁREA DO TERRENO ..... 112.582,00 m²
		MATRICULA ..... TR 1.245
		TAXA DE OCUPAÇÃO ..... 9,46%
		TAXA DE PERMEABILIDADE ..... 90,54%
		TESTADA PRINCIPAL ..... 90,00 m
		CLASSIFICAÇÃO DE USO ..... CNAE 84 - PEQUENO PORTE
		ZONEAMENTO ..... ZUAP-SEIP-FVC
		IMÓVEL ..... 11940
MUNICÍPIO DE SCHROEDER		SECRETARIA MUNICIPAL DE OBRAS E INFRAESTRUTURA URBANA
SECRETARIA MUNICIPAL DE EDUCAÇÃO		
PROPRIETÁRIO	RESPONSÁVEL TÉCNICO	
MUNICÍPIO DE SCHROEDER	PATRICIA BEDIN BORBA	
CNPJ: 83.102.491/0001-09	Engenheira Civil	
LAURO TOMCZAK	CREA/SC - 207996-7	
PREFEITO MUNICIPAL	patricia.b@schroeder.sc.gov	
PREFEITURA		
Rua Marechal Castelo Branco, 3201, CEP 89.275-000, Centro, Schroeder - SC		
Fone (47) 3374-6500 - email - prefeitura@schroeder.sc.gov.br		





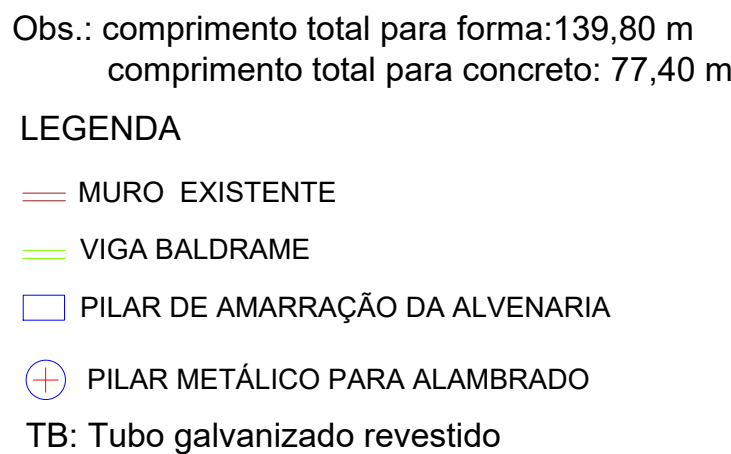

Sem Escala  
Vb01 e Vb 09  
(2 Vigas)

TABELA DE AÇO (para 1 viga)						
Identificação	C.A	Ø	Quantidade	Comprimento	Comp. Total	Peso
N1	60	5,0 mm	14	11,20 m	156,00 m	24.1472 kg
N2	50	8,0 mm	4	3,20 m	12,80 m	5,056 kg

QUANTITATIVO		
C.A	Ø	TOTAL
60	5,0 mm	46,29 kg
50	8,0 mm	10,11 kg

cobrimento 30mm  
c/c=25cm

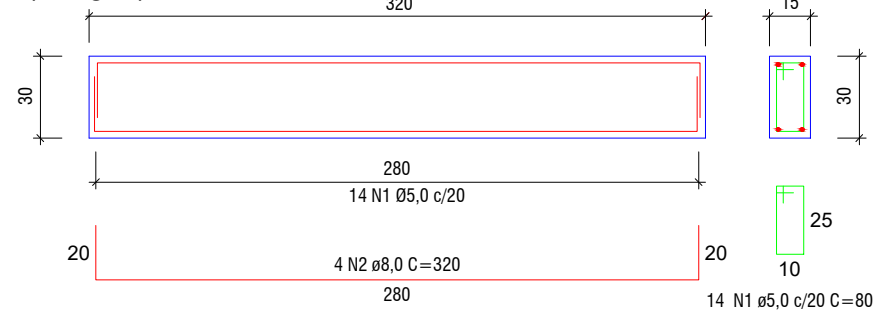

Vb02 à Vb07, Vb10 à Vb15, Vb 18 à Vb20 e Vb23 à Vb26  
(18 Vigas)

TABELA DE AÇO (para 1 viga)						
Identificação	C.A	Ø	Quantidade	Comprimento	Comp. Total	Peso
V23 a V26	60	5,0 mm	16	0,80 m	12,80 m	1.9712 kg
		8,0 mm	4	3,59 m	14,36 m	5.15524 kg

QUANTITATIVO			
C.A	Ø	TOTAL	
60	5,0 mm	35,48 kg	
50	8,0 mm	92,79 kg	

cobrimento 30mm  
fck 25MPa

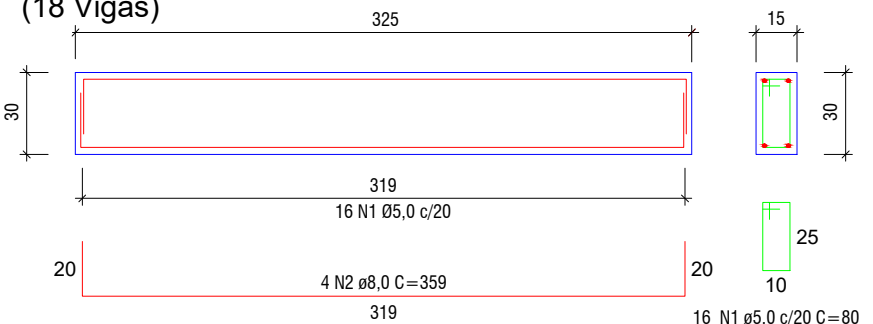

Vb08 e Vb  
(2 Vigas)

**TABELA DE AÇO (para 1 viga)**

Identificação	C.A	Ø	Quantidade	Comprimento	Comp. Total	Peso
N1	60	5,0 mm	16	0,80 m	12,80 m	1.9712 kg
N2	50	8,0 mm	4	3,55 m	14,20 m	5.609 kg



QUANTITATIVO		
C.A	Ø	TOTAL
60	5,0 mm	3,94 kg
50	8,0 mm	11,22 kg

cobrimento 30mm  
fck 25MPa

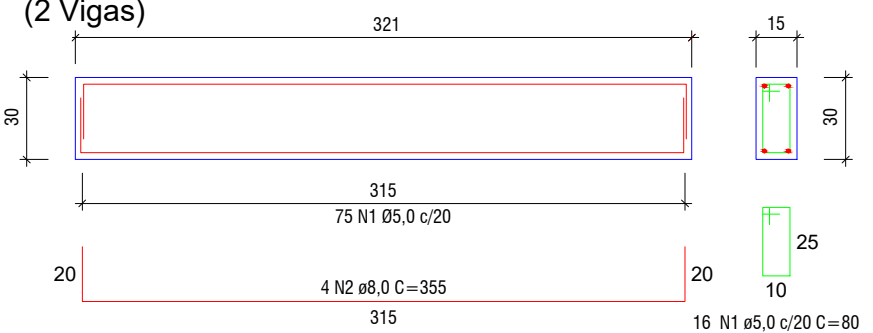

Vb17 e Vb.  
(2 Vigas)

TABELA DE AÇO (para 1 viga)					
Identificação	C.A	Ø	Quantidade	Comprimento	Comp. Total
N1	60	5,0 mm	14	0,80 m	11,20 m
N2	50	8,0 mm	4	3,54 m	14,16 m
					1,7248 kg
					5,5832 kg

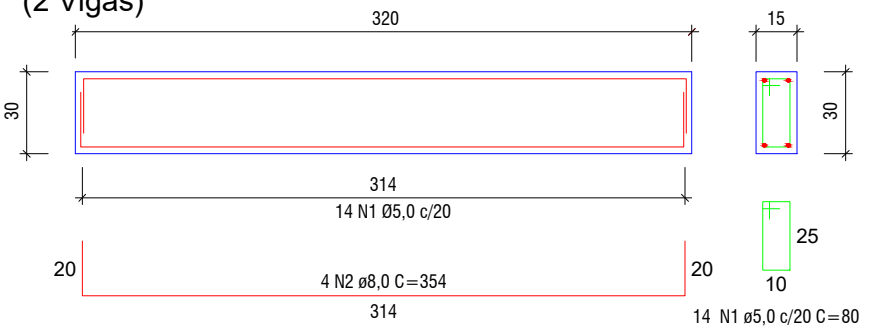

Vb21 e Vb22  
(2 Vigas)

TABELA DE AÇO (para 1 viga)						
Identificação	C.A	Ø	Quantidade	Comprimento	Comp. Total	Peso
N1	60	5,0 mm	14	0,80 m	11,20 m	1,7248 kg
N2	50	8,0 mm	4	3,39 m	13,56 m	5,3562 kg

				QUANTITATIVO		
				C.A	Ø	TOTAL
				60	5,0 mm	3,45 kg
				50	8,0 mm	10,71 kg

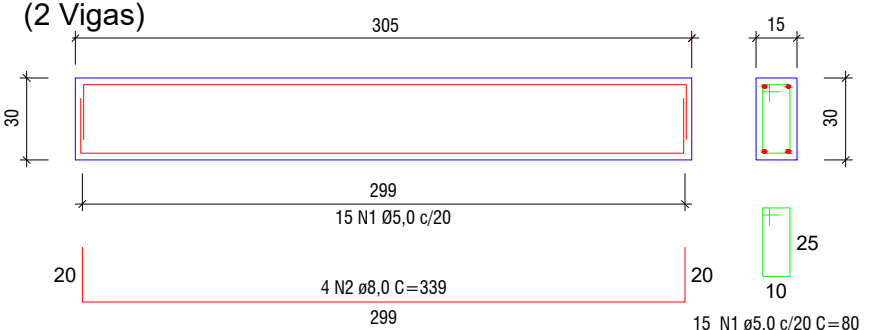

Sem Escala  
P01 à P26  
(26 Pilares)

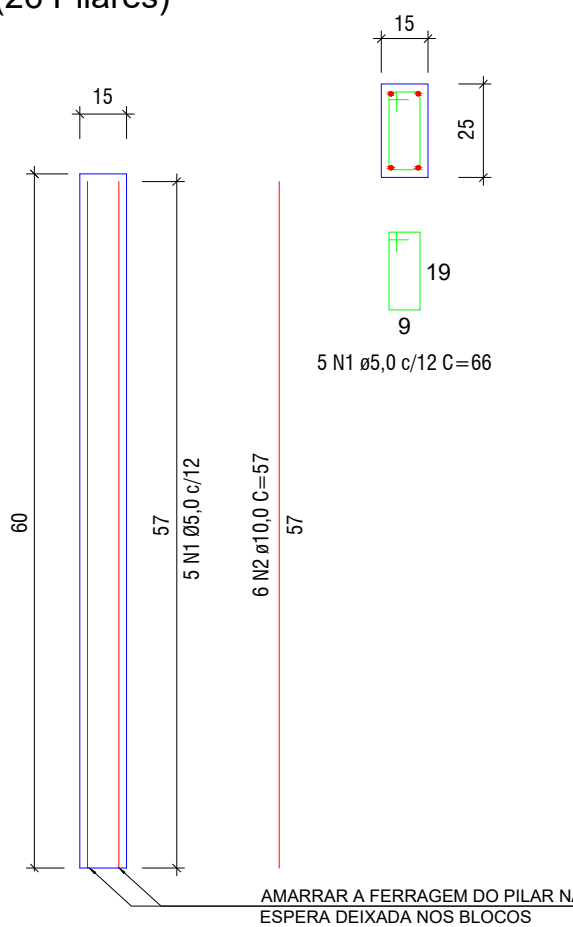

Identificação	C.A	Ømm	Quantidade	Comprimento	Comp. Total	Peso kg
N1	60	5,0	5	0,66 m	3,30 m	0,5082
N2	50	10,0	4	0,57 m	2,28 m	1,40676

QUANTITATIVO		
C.A	Ø	TOTAL
	5,0 mm	13,21 kg
50	10,0 mm	36,58 kg

QUANTITATIVO FORMA E CONCRETO	
DESCRIÇÃO ITEM	TOTAL
Área de forma p/ 26 pilares	14,04 m <sup>2</sup>
VOLUME de conc. p/ 26 pilares	0,59 m <sup>3</sup>

cobrimento 30mm  
fck 25MPa



## PRANCHA

02/02

DESENHO Patricia	ESCALA Indicada	DATA Julho/2024	REVISAO 00/0000
---------------------	--------------------	--------------------	--------------------

ENDEREÇO  
RUA 108 - AVENIDA DOS IMIGRANTES, Nº S/N, BAIRRO CENTRO, SCHROEDER/SC

<b>SITUAÇÃO</b> Sem Escala	<b>ÁREAS:</b> ÁREA DE CHADRA DE AREIA 260,00 m²
-------------------------------	--

ÁREA CAMPO DE GRAMA	360,00 m <sup>2</sup>
ÁREA TOTAL DE INTERVENÇÃO PERMEÁVEL	720,00 m <sup>2</sup>
ÁREA DA ESCOLA (11940)	2.508,33 m <sup>2</sup>
ÁREA TOTAL CONSTRUÇÕES EXISTENTES	9.387,14 m <sup>2</sup>
<b>ÁREA TOTAL</b>	<b>11.895,47 m<sup>2</sup></b>

IMÓVEL	ÁREA DO TERRENO .....	112.582,00 m <sup>2</sup>
	MATRÍCULA .....	TR 1.245
	TAXA DE OCUPAÇÃO .....	9,46%
	TAXA DE PERMEABILIDADE .....	90,54%
	TESTADA PRINCIPAL .....	90,00 m

CLASSIFICAÇÃO DE USO ..... CNAE 84 - PEQUENO PORTE  
ZONEAMENTO ..... ZUAP-SEIP-FVC  
IMÓVEL ..... 11940



<p>PROPRIETÁRIO</p> <hr/> <p>MUNICÍPIO DE SCHROEDER</p> <p>CNPJ: 83.102.491/0001-09</p> <p>LAURO TOMCZAK</p> <p>PREFEITO MUNICIPAL</p>	<p>RESPONSÁVEL TÉCNICO</p> <hr/> <p>PATRICIA BEDIN BORBA</p> <p>Engenheira Civil</p> <p>CREA/SC - 207996-7</p> <p>patricia.b@schroeder.sc.gov</p>
--	---

PREFEITURA

Rua Marechal Castelo Branco, 3201, CEP 89.275-000, Centro, Schroeder - SC  
Fone (47) 3374-6500 - email - [prefeitura@schroeder.sc.gov.br](mailto:prefeitura@schroeder.sc.gov.br)