

TERRAS DE  
MUNICÍPIO DE SCHROEDER

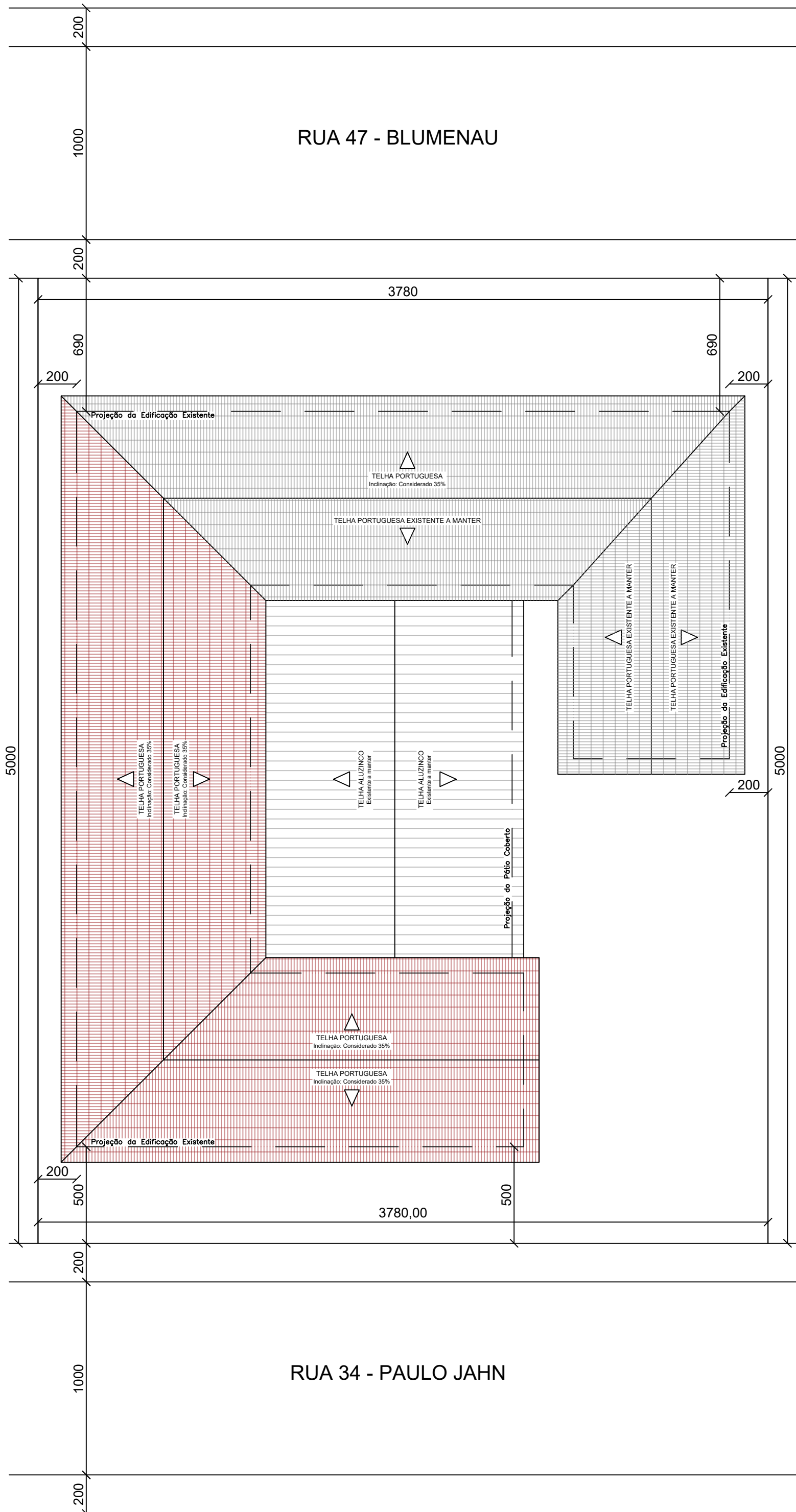

### PLANTA LOCAÇÃO

Escala 1/200



### CORTE GENÉRICO

Sem Escala

TERRAS DE  
MUNICÍPIO DE SCHROEDER

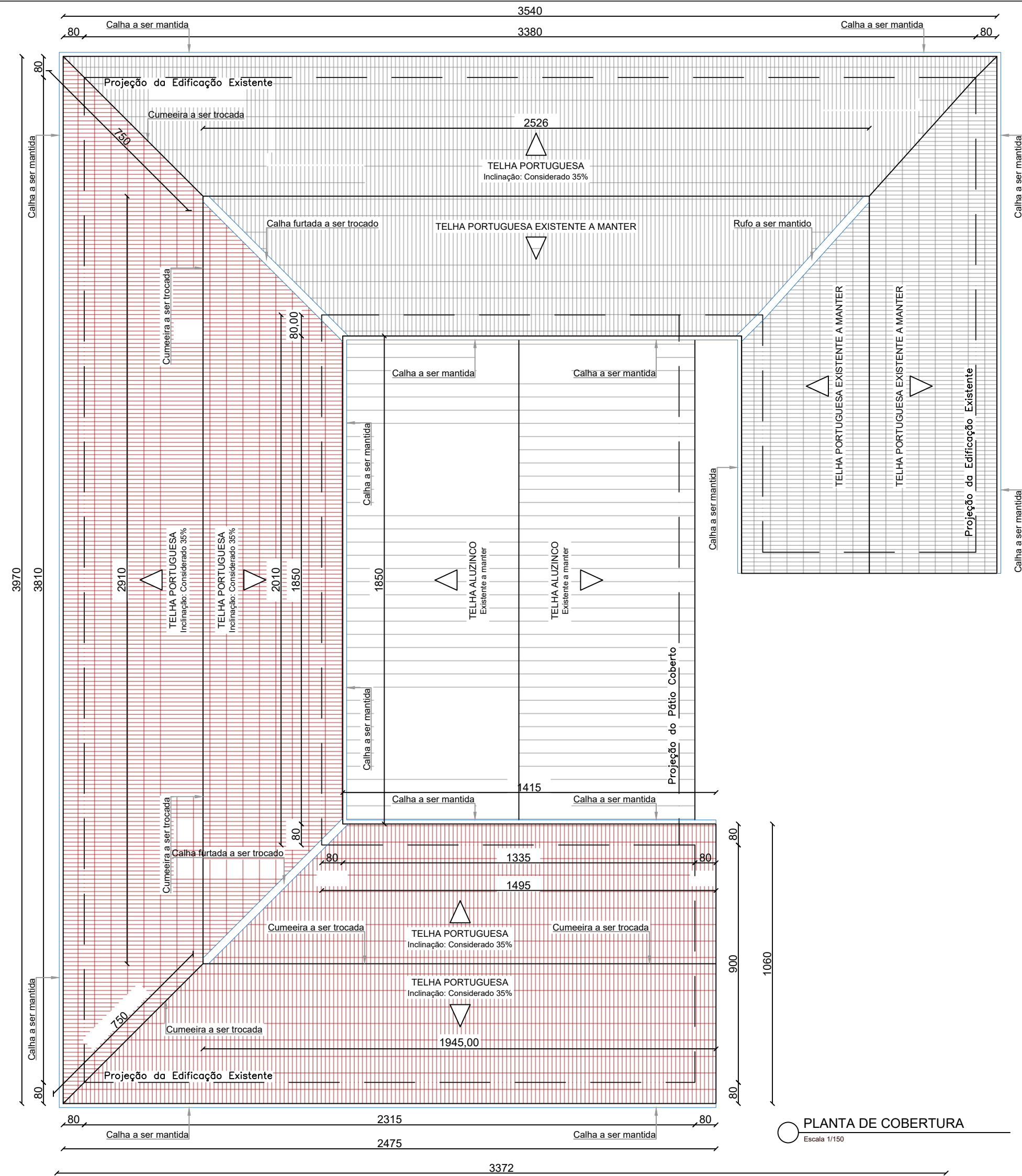

### PLANTA DE COBERTURA

Escala 1/100

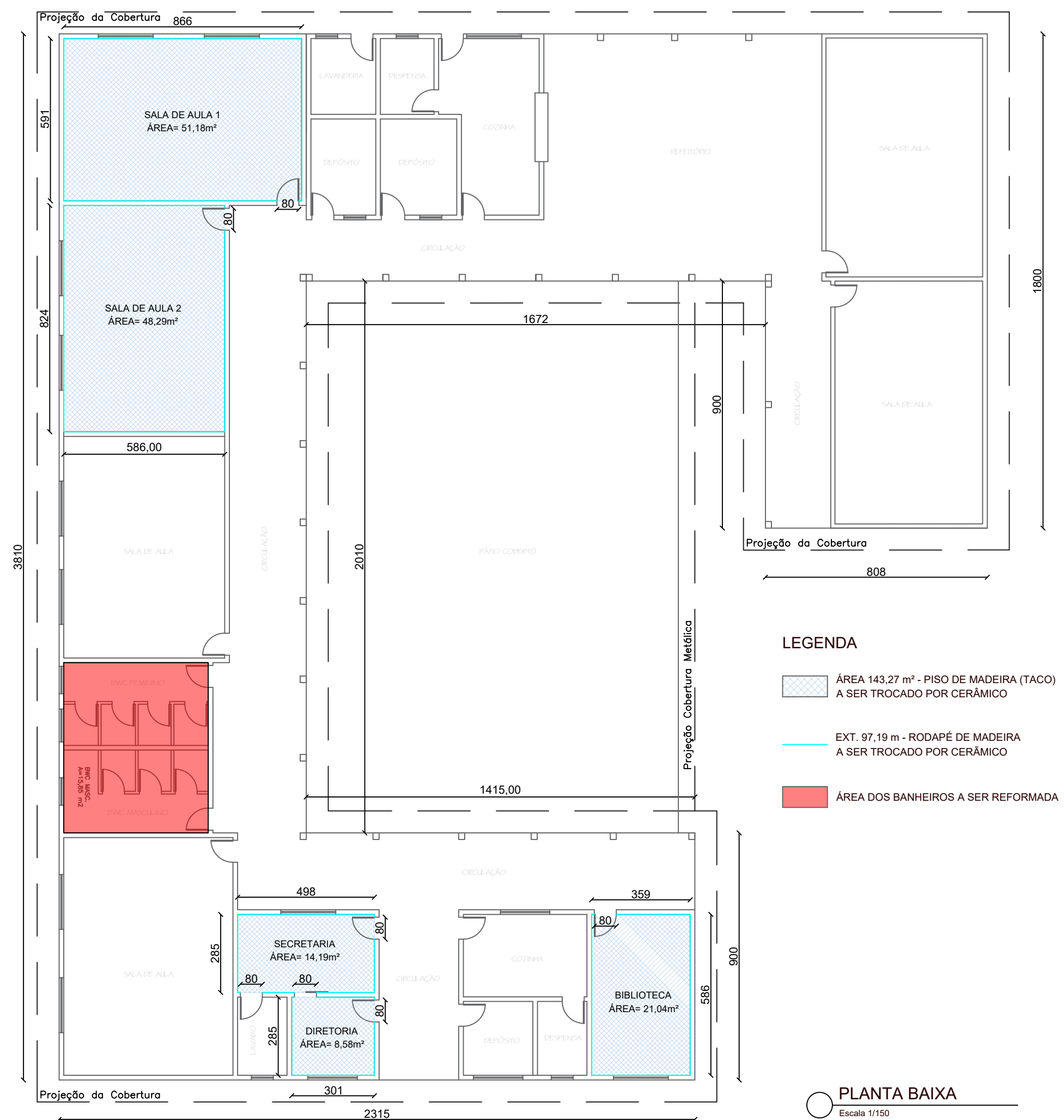

### LEGENDA

- ÁREA 143,27 m² - PISO DE MADEIRA (TACO) A SER TROCADO POR CERÂMICO
- EXT. 97,19 m - RODAPÉ DE MADEIRA A SER TROCADO POR CERÂMICO
- ÁREA DOS BANHEIROS A SER REFORMADA



FOTO 01 - FRENTE DA EDIFICAÇÃO



FOTO 02 - FRENTE E LAT. ESQUERDA DA EDIFICAÇÃO



FOTO 03 - LAT. ESQUERDA INTERNO DA EDIFICAÇÃO



FOTO 04 - FRENTE INTERNO DA EDIFICAÇÃO



FOTO 05 - LAT. DIREITA DA EDIFICAÇÃO



FOTO 06 - PISO DA SALA A SER TROCADO



FOTO 07 - PISO DA SECRETARIA A SER TROCADO



FOTO 08 - PISO DA DIRETORIA A SER TROCADO

### LEGENDA

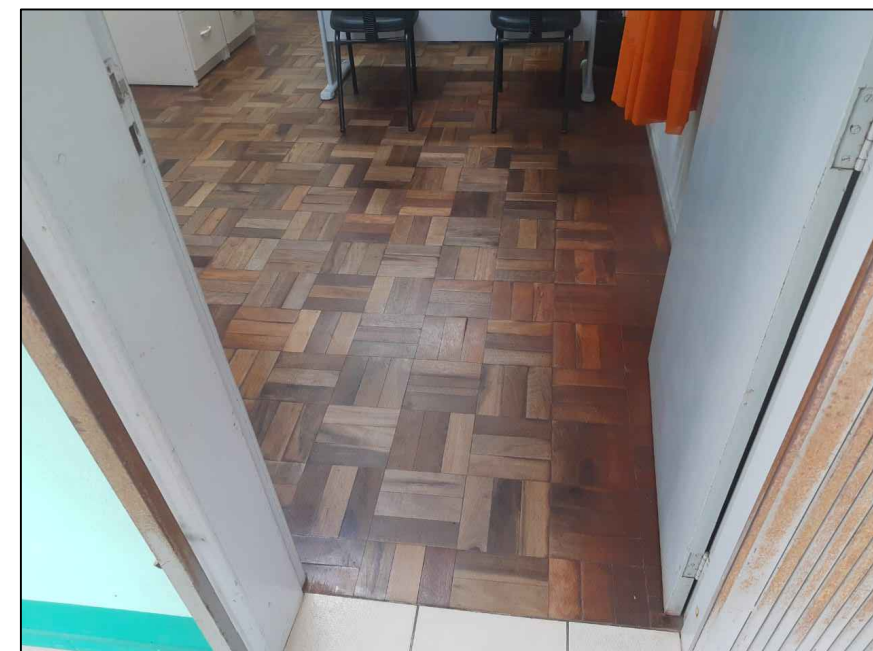
- TELHADO EXISTENTE A SER LAVADO E PINTADO A= 430,14m²
- COBERTURA METÁLICA EXISTENTE A SER MANTIDA
- ÁREA 514,63 m² - TELHADO A SER TROCADO

## PROJETO ARQUITETÔNICO 01/02

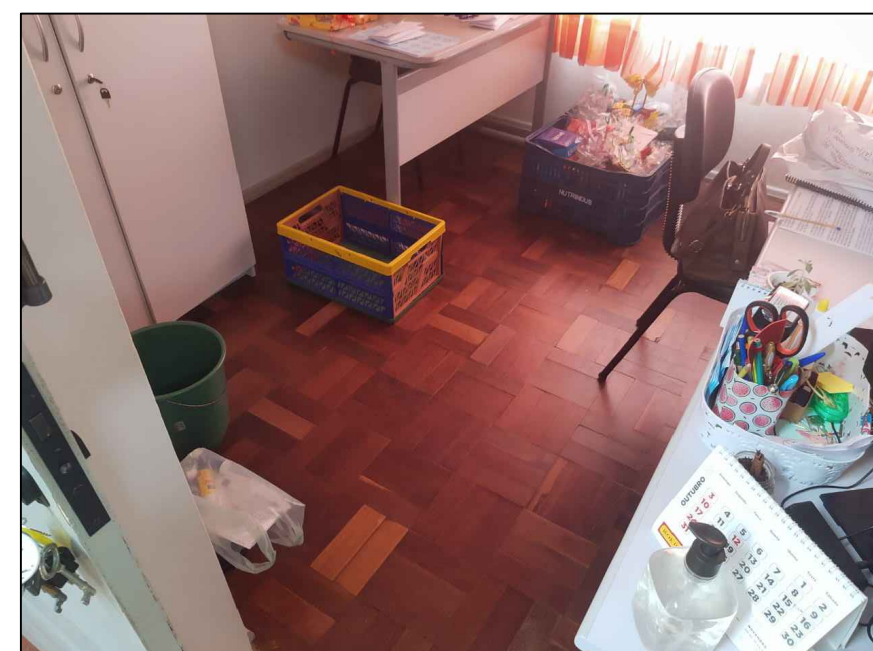
TÍTULOS	PLANTA DE LOCAÇÃO, PLANTA BAIXA E PLANTA DE COBERTURA E DETALHES
DESENHO	LETÍCIA
ESCALA	INDICADA
DATA	JANEIRO/2024
REVISÃO	01

OBRA  
**REFORMA DE COBERTURA, BANHEIROS E TROCA DE PISO NO JARDIM DE INFÂNCIA PINGO DE GENTE**

ENDEREÇO  
RUA 34 - PAULO JAHN, S/Nº, BAIRRO CENTRO, SCHROEDER/SC

SITUAÇÃO	Sem Escala
ÁREAS:	ÁREA DE TELHADO A SER TROCADO.....514,63m² ÁREA DE TELHADO A SER LAVADO E PINTADO.....430,14m² ÁREA DE TROCA DE PISO.....143,27m² ÁREA DOS BANHEIROS A SEREM REFORMADOS.....31,58m² CONSTRUÇÃO EXISTENTE EM ALVENARIA.....652,00 m² EDIFICAÇÃO 01 (6921).....652,00 m² EDIFICAÇÃO 02 (2058).....200,00 m² EDIFICAÇÃO 03 (14252).....180,00 m² EDIFICAÇÃO 04 (2058).....606,89 m² ÁREA TOTAL CONSTRUÍDA NO TERRENO.....1.638,89 m²
TERRENO	5.000,00 m²
MATRICULA	29.230
TAXA DE OCUPAÇÃO	32,78%
TAXA DE PERMEABILIDADE	67,22%
TESTADA DO LOTE	100,00 m
CLASSIFICAÇÃO DE USO	CNAE 85-PEQUENO PORTE
ZONAMENTO	ZUAP
IMÓVEL	6921

	<b>MUNICÍPIO DE SCHROEDER</b> <b>SECRETARIA MUNICIPAL</b> <b>DE EDUCAÇÃO</b> <b>SECRETARIA MUNICIPAL DE OBRAS E</b> <b>INFRAESTRUTURA URBANA</b> <b>DIRETORIA DE INFRAESTRUTURA URBANA</b>
--	---

PROPRIETÁRIO	MUNICÍPIO DE SCHROEDER CNPJ: 83.102.491/0001-09 LAURO TOMCZAK PREFEITO MUNICIPAL
RESPONSÁVEL TÉCNICO	LETÍCIA SIGORELLI ENGENHEIRA CIVIL CREA/SC - 198322-3
C.B.M	
PREFEITURA	

Rua Marechal Castelo Branco, 3201, CEP 89.275-000, Centro, Schroeder - SC  
Fone (47) 3374-6500 - email - prefeitura@schroeder.sc.gov.br



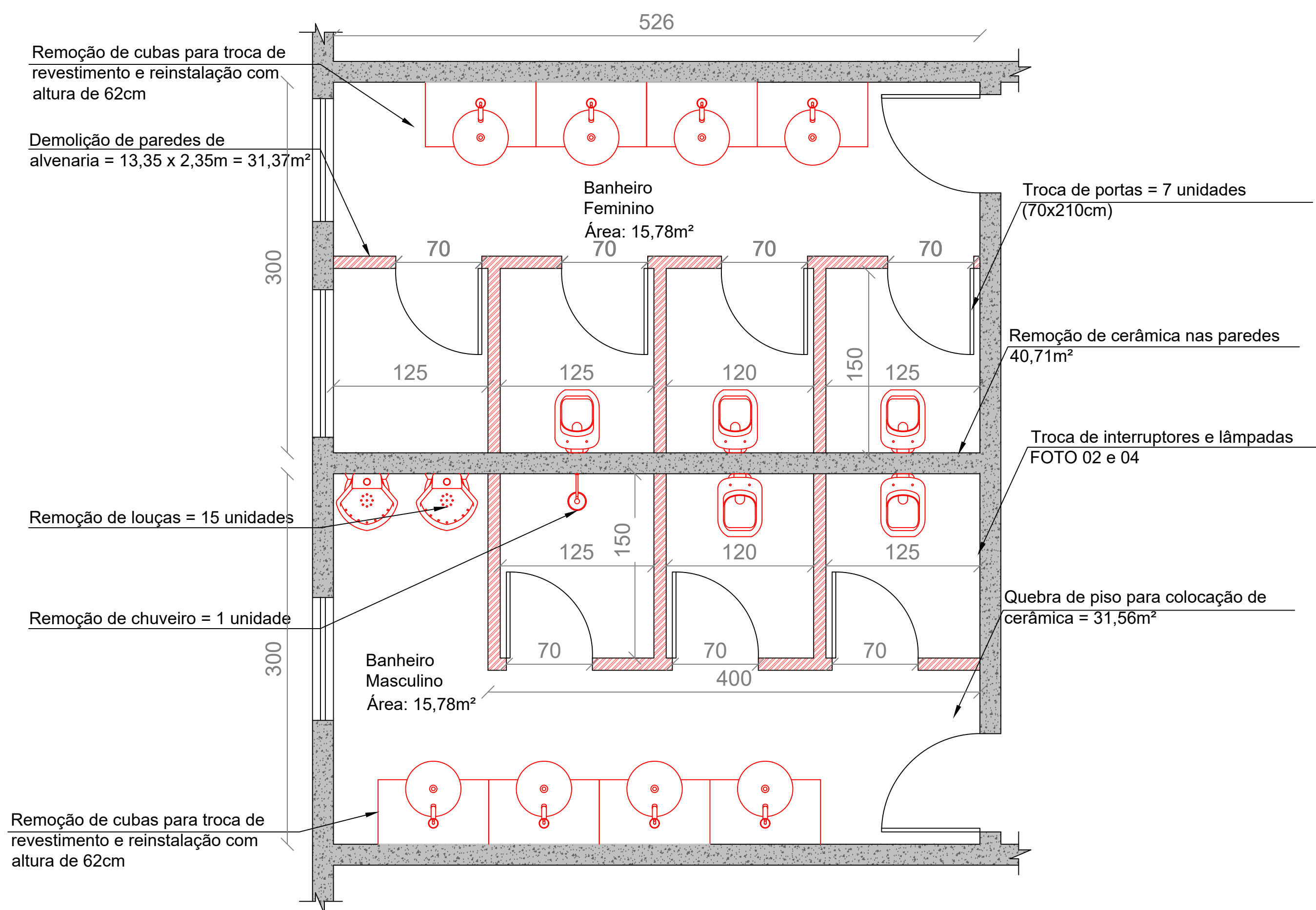

## PLANTA BAIXA - INTERVENÇÕES BANHEIROS

Escala 1/30

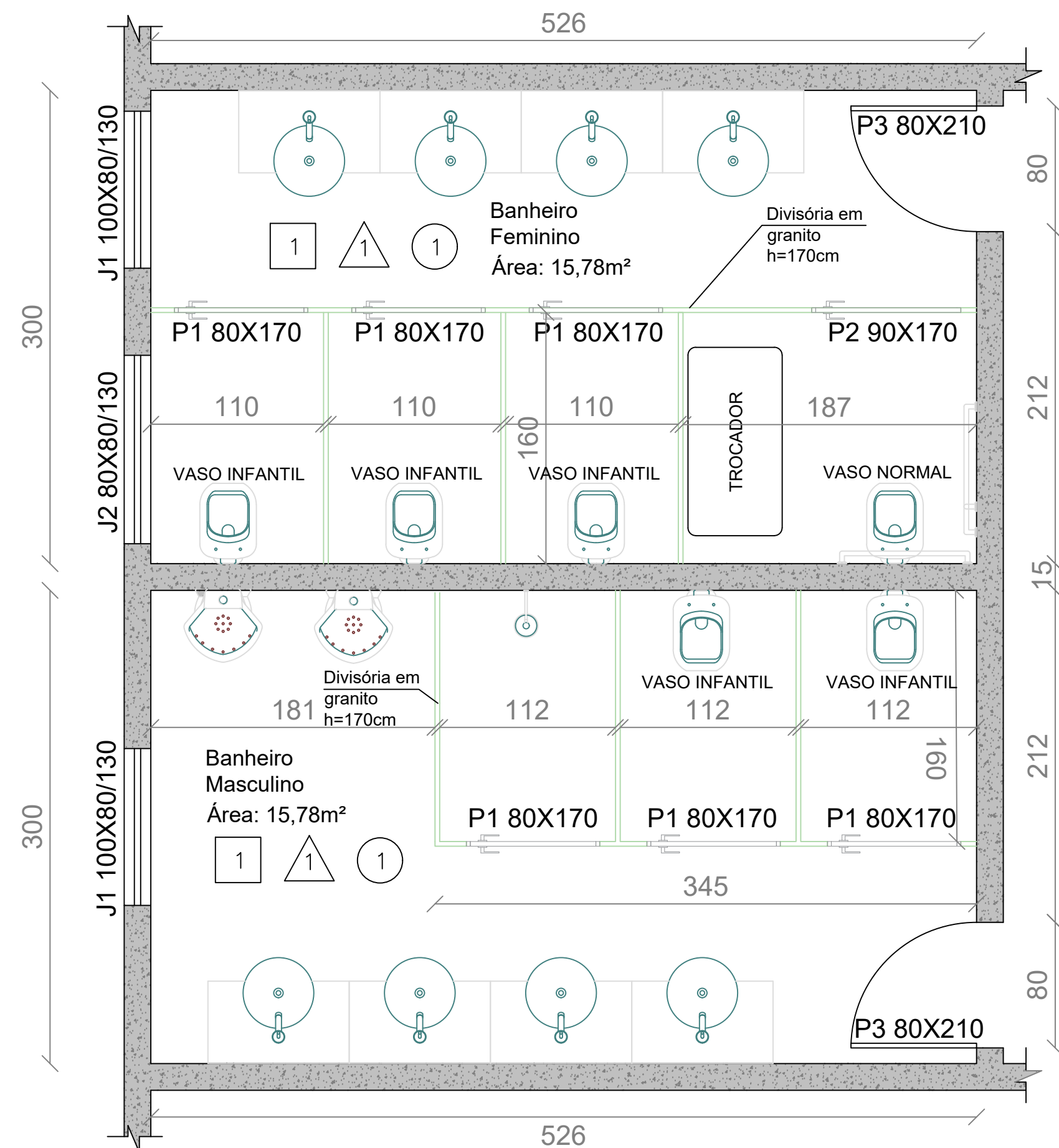

## PLANTA BAIXA - BANHEIROS

Escala 1/30



FOTO 01 - VASOS A TROCAR



FOTO 02 - LUMINÁRIAS A TROCAR

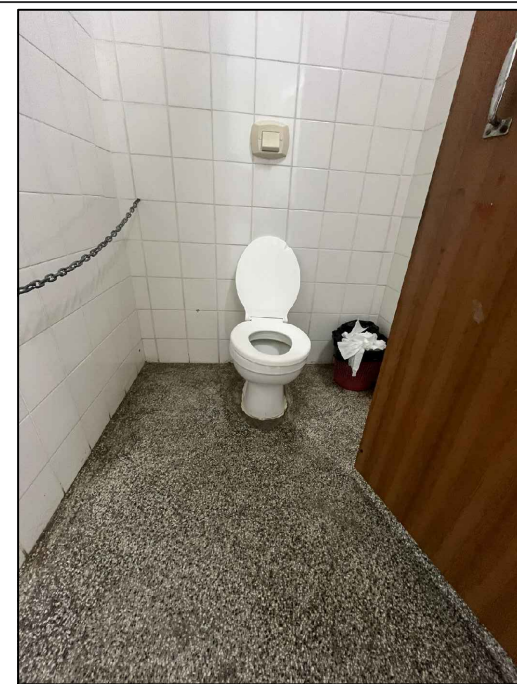

FOTO 03 - PORTAS A TROCAR



FOTO 04 - INTERRUPTOR A TROCAR



FOTO 05 - PIAS A TROCAR



FOTO 06 - REVESTIMENTO E PISO A TROCAR

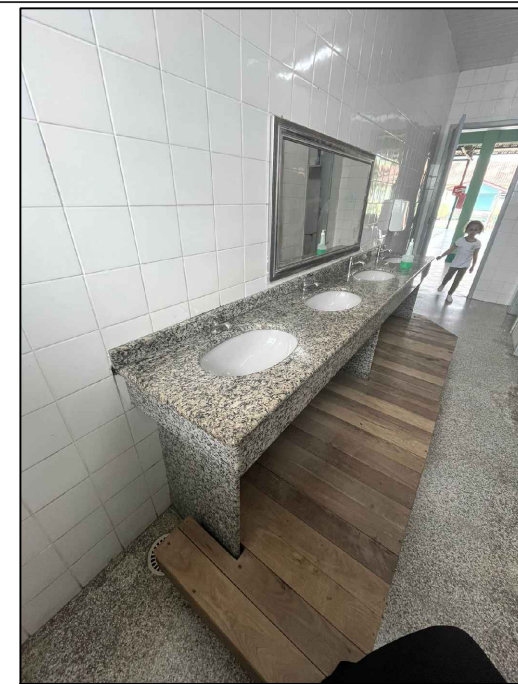

FOTO 07 - MICTÓRIOS A TROCAR

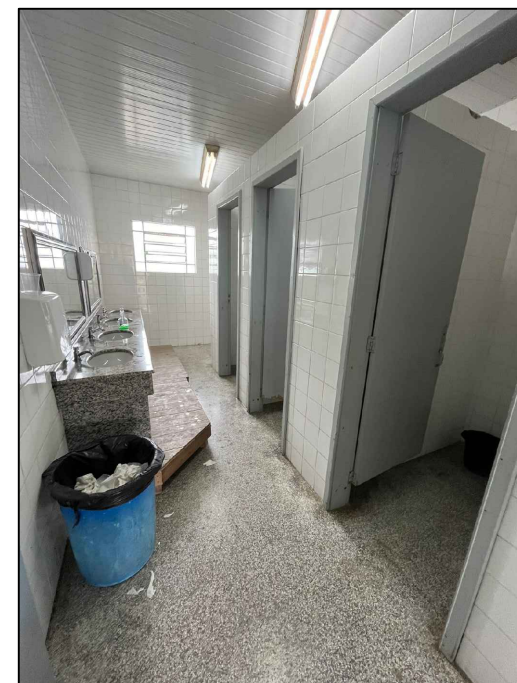

FOTO 08 - CHUVEIRO A TROCAR



FOTO 09 - VASO A TROCAR



FOTO 10 - PIA, BANCADA, PISO E REVESTIMENTO A TROCAR

QUADRO DE ESQUADRIAS						
CÓD	DIMENSÃO	TIPOLOGIA	MATERIAL	QUANTIDADE	ÁREA (m²)	OBSERVAÇÃO
PORTAS						
P1	0,80 x 1,70	ABRIR	ALUMÍNIO	6	1,3600	01 folha
P2	0,90 x 1,70	ABRIR	ALUMÍNIO	1	1,5300	01 folha
P3	0,90 x 1,70	ABRIR	ALUMÍNIO	1	1,5300	01 folha
JANELAS						
J1	1,00 x 80 / 130	ABRIR	BASCULANTE	2	0,8000	11 folhas
J2	80 x 80 / 130	ABRIR	BASCULANTE	1	0,6400	11 folhas

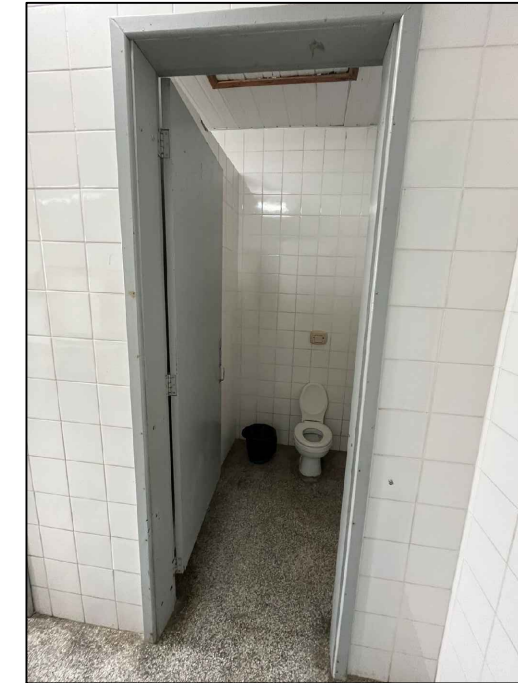
### ESPECIFICAÇÕES

□ PISO

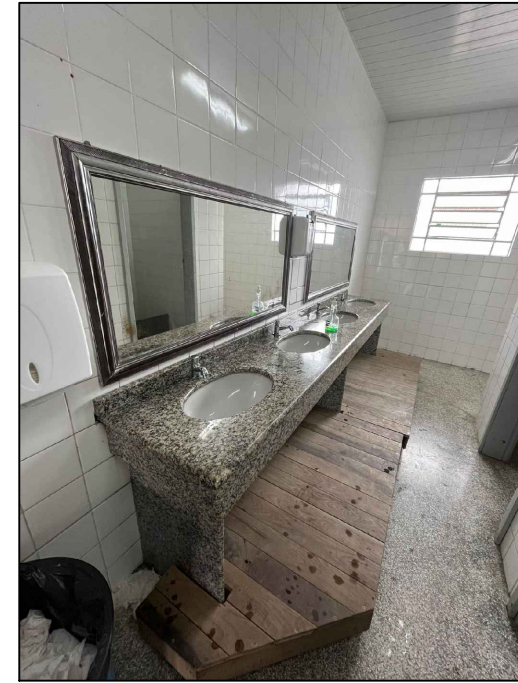
1 - CERÂMICA

△ PAREDE

1 - CERÂMICA

○ TETO

1 - FORRO

### DETALHE 01 - BANHEIRO

ACESSÍVEL

FONTE: NBR 9050/2020

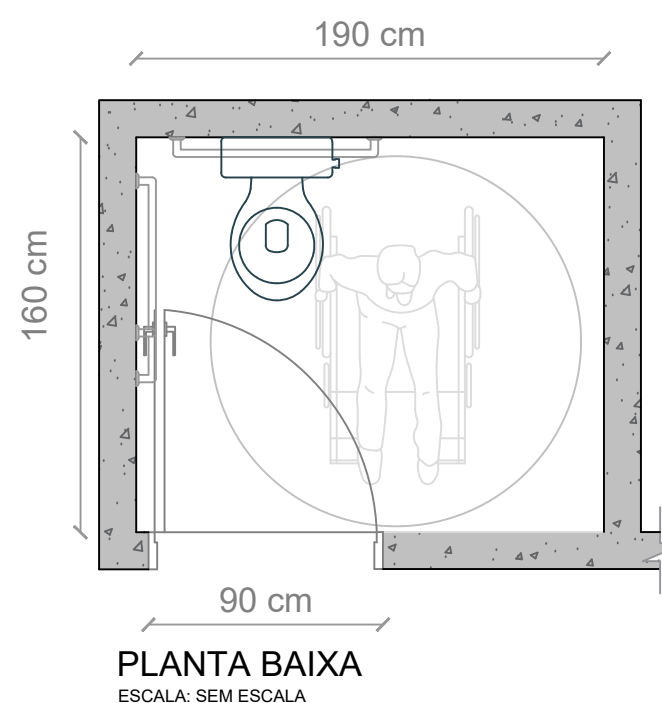

PLANTA BAIXA

ESCALA: SEM ESCALA

#### a) VISTA LATERAL ESQUERDA

ESCALA: SEM ESCALA

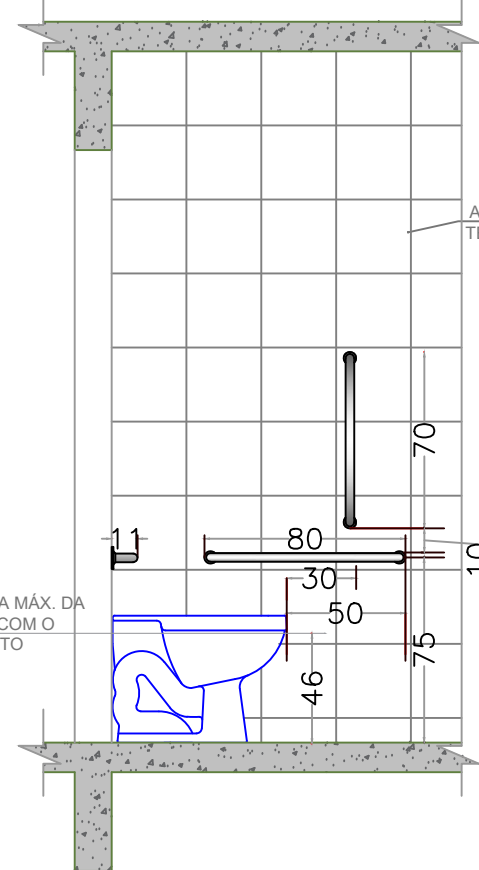

#### b) VISTA FRONTAL

ESCALA: SEM ESCALA

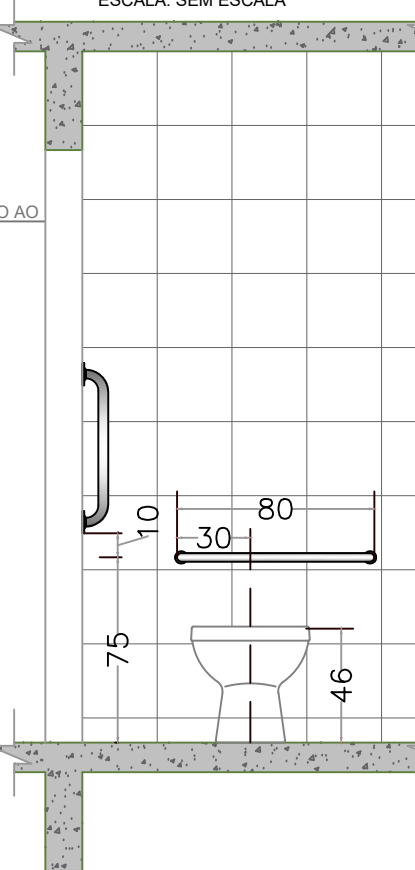

## PROJETO ARQUITETÔNICO 02/02

TÍTULOS  
PLANTA BAIXA INTERVENÇÕES, PLANTA BAIXA BANHEIROS E DETALHES

DESENHO LETÍCIA ESCALA INDICADA DATA JANEIRO/2024 REVISÃO 01

OBRA  
REFORMA DE COBERTURA, BANHEIROS E TROCA DE PISO NO JARDIM DE INFÂNCIA PINGO DE GENTE

ENDEREÇO  
RUA 34 - PAULO JAHN, S/Nº, BAIRRO CENTRO, SCHROEDER/SC

**SITUAÇÃO**  
Sem Escala

LEGENDA

- R. MAL. CASTELO BRANCO
- R. AVENIDA DOS EMIGRANTES
- R. PAULO JAHN
- R. BLUMENAU
- R. TIBÓ

**ÁREAS:**

ÁREA DE TELHADO A SER TROCADO.....	514,63m²
ÁREA DE TELHADO A SER LAVADO E PINTADO.....	430,14m²
ÁREA DE TROCA DE PISO.....	143,27m²
ÁREA DOS BANHEIROS A SEREM REFORMADOS.....	31,56m²
CONSTRUÇÃO EXISTENTE EM ALVENARIA.....	652,00 m²
EDIFICAÇÃO 01 (6921).....	652,00 m²
EDIFICAÇÃO 02 (2056).....	200,00 m²
EDIFICAÇÃO 03 (14252).....	180,00 m²
EDIFICAÇÃO 04 (2058).....	606,89 m²
ÁREA TOTAL CONSTRUÍDA NO TERRENO.....	1.638,89 m²

TERRENO.....	5.000,00 m²
MATRÍCULA.....	29.230
TAXA DE OCUPAÇÃO.....	32,78%
TAXA DE PERMEABILIDADE.....	67,22%
TESTADA DO LOTE.....	100,00 m
CLASSIFICAÇÃO DE USO.....	CNABE 85-PEQUENO PORTE
ZONAMENTO.....	ZUAP
IMÓVEL.....	6921

MUNICÍPIO DE SCHROEDER  
SECRETARIA MUNICIPAL  
DE EDUCAÇÃO  
SECRETARIA MUNICIPAL DE OBRAS E  
INFRAESTRUTURA URBANA  
DIRETORIA DE INFRAESTRUTURA URBANA

PROPRIETÁRIO  
MUNICÍPIO DE SCHROEDER  
CNPJ: 83.102.491/0001-09  
LAURO TOMCZAK  
PREFEITO MUNICIPAL

RESPONSÁVEL TÉCNICO  
LETÍCIA SIGNORELLI  
ENGENHEIRA CIVIL  
CREA/SC - 198322-3

C.B.M.  
PREFEITURA

Rua Marechal Castelo Branco, 3201, CEP 89.275-000, Centro, Schroeder - SC  
Fone (47) 3374-6500 - email - prefeitura@schroeder.sc.gov.br