

CORTE A-A

Sem escala

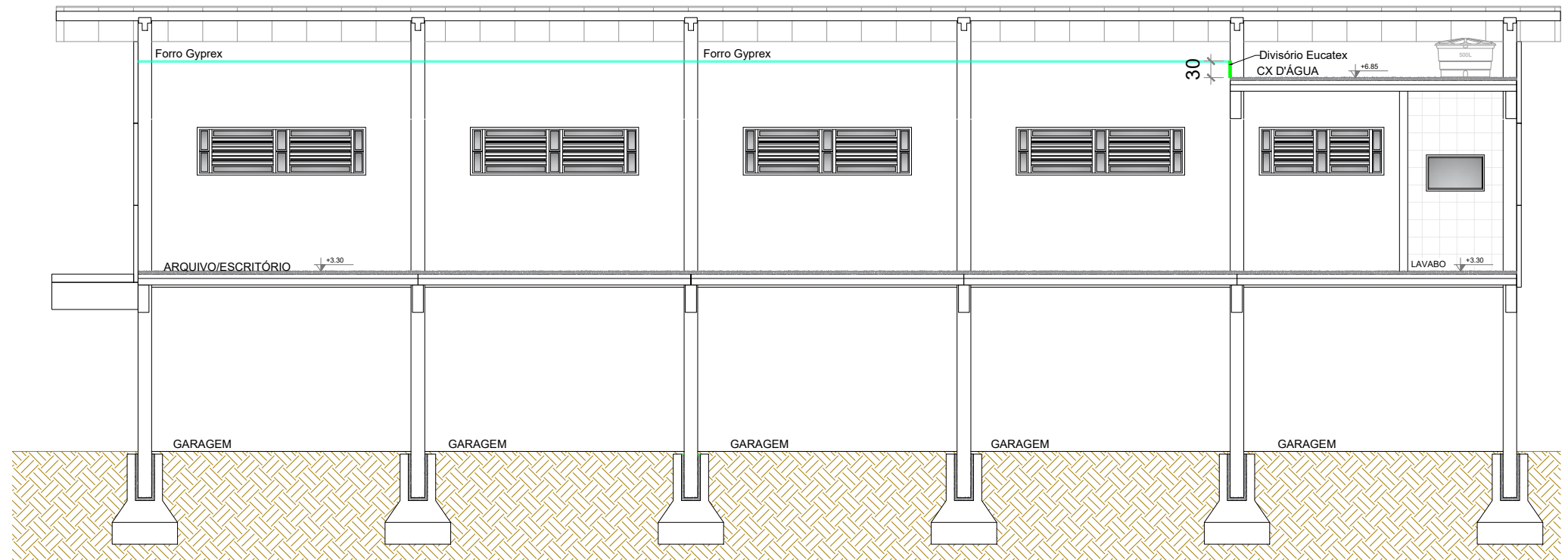

CORTE B-B

Sem escala

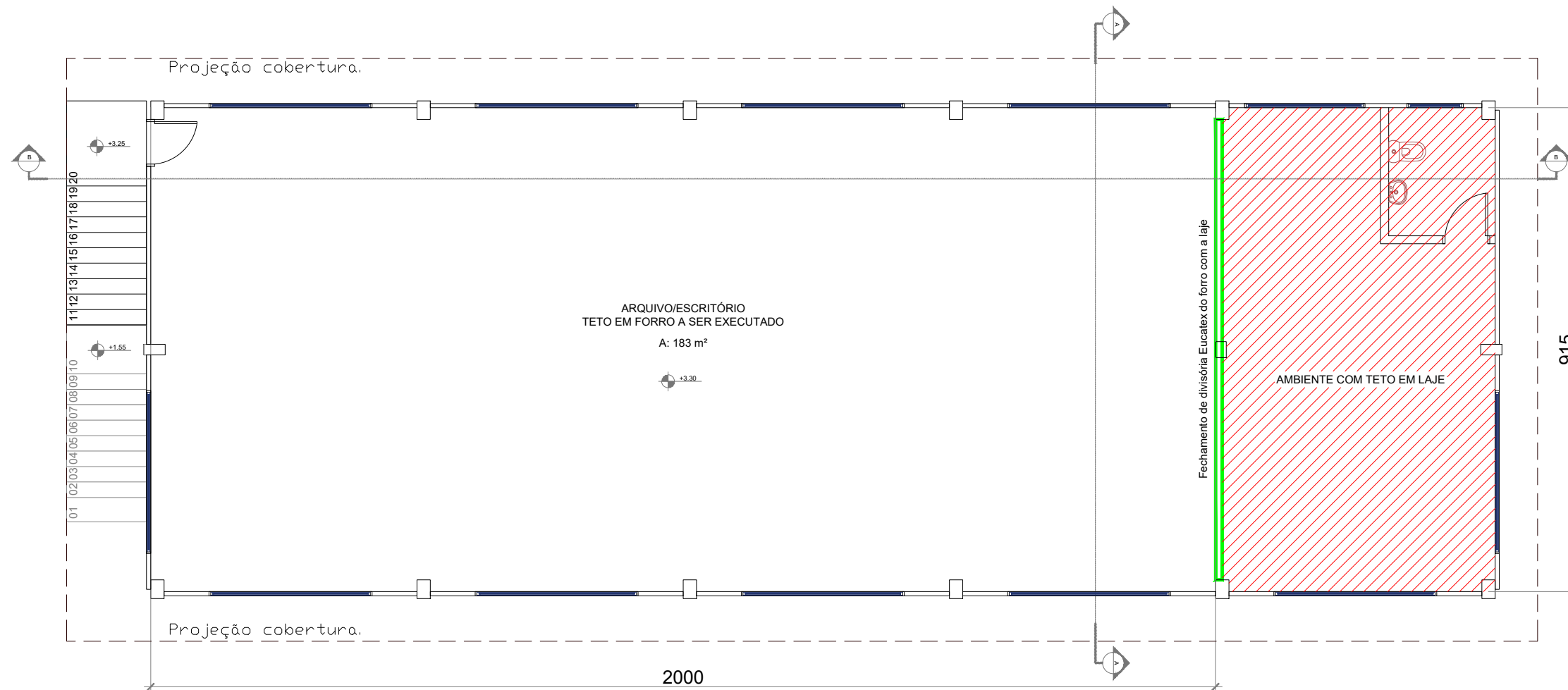

PLANTA BAIXA - SEGUNDO PAVIMENTO

Escala 1/50

PROJETO ARQUITETÔNICO			PRANCHA
TÍTULOS PLANTA BAIXA E CORTES - SEGUNDO PAVIMENTO			01/01
DESENHO PATRICIA	ESCALA INDICADA	DATA FEVEREIRO/ 2024	REVISÃO
OBRA LEVANTAMENTO DE ÁREA DE INSTALAÇÃO DE FORRO			
ENDEREÇO RUA MARECHAL CASTELO BRANCO, BAIRRO CENTRO, SCHROEDER/SC			
	ÁREAS: ÁREA DO FORRO EM GYPREX..... 183,00m² ÁREA DO FECHAMENTO DIVISÓRIA EUCATEX..... 2,75m² ÁREA TOTAL..... 185,75m²		
	TERRENO..... 112.582,00 m² TRANSCRIÇÃO..... 1.245 IMÓVEL..... 2136 CLASSIFICAÇÃO DE USO..... CNAE 84 ZONEAMENTO..... ZUAP		
		MUNICÍPIO DE SCHROEDER SECRETARIA MUNICIPAL DE OBRAS E INFRAESTRUTURA URBANA DIRETORIA DE PLANEJAMENTO URBANO	
PROPRIETÁRIO MUNICÍPIO DE SCHROEDER CNPJ: 83.102.491/0001-09 LAURO TOMCZAK PREFEITO MUNICIPAL		RESPONSÁVEL TÉCNICO IVANDRA DE SOUZA ENGENHEIRA CIVIL CREA/SC - 148760-9	
PREFEITURA			
Rua Marechal Castelo Branco, 3201, CEP 89.275-000, Centro, Schroeder - SC Fone (47) 3374-6500 - email - prefeitura@schroeder.sc.gov.br			