



Jaraguá do Sul, 20 de setembro de 2022.

OFÍCIO Nº. 203/AHSJ/2022

Ao

Sr. Felipe Voigt

Prefeito Municipal, e

Sra. Ingrid Eli Roweder

Gestora Fundo Municipal de Saúde

Município de Schroeder - SC

Prezado(a) Senhor(a),

Considerando que em 25 de setembro de 2021, foi realizado o Termo de Convênio nº 06/2021, com o objeto de que a Associação Hospitalar São José de Jaraguá do Sul realizasse o gerenciamento, operacionalização e execução de ações e serviços na Unidade de Pronto Atendimento (UPA 24 horas) do Município de Schroeder;

Considerando que o Plano de Trabalho apresentado para este convênio foi executado na íntegra;

Considerando a Cláusula Oitava, que trata da vigência este convênio é realizado pelo prazo de 12 (doze) meses, renovável até 5 (cinco) anos, desde que haja solicitação encaminhada com antecedência mínima de 30 dias da data do término do período de execução do objeto;

Considerando o Ofício Nº. 186/AHSJ/2022 enviado no dia 24/08/2022 pela Associação Hospitalar São José de Jaraguá do Sul, solicitando a renovação do Convênio Nº 06/2021;

Considerando a reunião realizada no dia 25/08/2022 no gabinete do Prefeito Sr. Felipe Voigt, onde foi tratado do assunto da renovação do convênio e discutido sobre a proposta econômico-financeira;



Desta forma, a **ASSOCIAÇÃO HOSPITALAR SÃO JOSÉ DE JARAGUÁ DO SUL** vem através deste solicitar a renovação do Convênio nº 06/2021 até 31/12/2022, com a proposta econômico-financeira anexa a este ofício.

Sem mais para o momento, apresentamos nossos votos de estima e consideração.

Atenciosamente,

Mauricio José Souto-Maior

Diretor Geral





PROPOSTA ECONÔMICO-FINANCEIRA

A presente proposta econômico-financeira tem por objeto o gerenciamento, operacionalização e execução das ações e serviços da Unidade de Pronto Atendimento 24 horas, da cidade de Schroeder, em regime de 24 horas/dia e sete dias por semana, para o período de assegurando a assistência aos usuários do Sistema único de Saúde (SUS).

Plano de Aplicação Dos Recursos Financeiros				
Descrição por tipo de aplicação		Quantid.	Valor Mensal	Valor Total
1	Folha de Pagamento de Salários, Férias, 13º Salário, Rescisões e os respectivos tributos (IR, INSS, FGTS)	3	R\$ 110.601,00	R\$ 331.803,00
2	Benefícios aos Colaboradores (vale transporte, refeição, plano de saúde, uniformes, EPI, etc)	3	R\$ 19.076,00	R\$ 57.228,00
3	Honorários Médicos de Plantonistas e Impostos retidos	3	R\$ 91.250,00	R\$ 273.750,00
4	Outros Honorários Médicos (Responsabilidade técnica, exames, procedimentos)	3	R\$ 8.516,00	R\$ 25.548,00
5	Medicamentos e Materiais Hospitalares	3	R\$ 28.657,00	R\$ 85.971,00
6	Serviços Terceirizados	3	R\$ 33.715,00	R\$ 101.145,00
7	Materiais Diversos	3	R\$ 5.950,00	R\$ 17.850,00
8	Outras Despesas	3	R\$ 1.500,00	R\$ 4.500,00
9	Despesas Operacionais da Executora (6,48%)	3	R\$ 20.735,00	R\$ 62.205,00
SUB TOTAL PARCELA FIXA - CUSTEIO		3	R\$ 320.000	R\$ 960.000
10	Investimentos / Imobilizado			R\$ 0
SUB TOTAL PARCELA VARIÁVEL - INVESTIMENTOS				R\$ 0
TOTAL GERAL			R\$ 320.000,00	R\$ 960.000,00



DETALHAMENTO DO PLANO DE APLIAÇÃO DOS RECURSOS

1) Folha de Pagamento de Salários, férias, 13º, rescisões e os respectivos tributos:

Quadro de Colaboradores com vínculo CLT											
FUNÇÃO	Escala de Trabalho	Quantidade	Salário Base	Adic. Not	Insalubridade	Gratificações	Remuneração Total	Provisões e Encargos	Valor por Pessoa	Valor mensal	Valor Anual
Enfermeiro Assessor	1 8h às 17h	1	5.450,00	-	220,00	489,00	6.159,00	1.171,80	R\$ 7.330,80	R\$ 7.330,80	R\$ 87.969,60
Assistente de Administrativo	1 8h às 17h	1	2.292,93	-	-	76,43	2.369,36	452,29	R\$ 2.821,65	R\$ 2.821,65	R\$ 33.859,81
Enfermeiro Assistencial	1 7h às 19h	2	4.149,41	-	220,00	134,23	4.503,64	903,01	R\$ 5.406,65	R\$ 10.813,30	R\$ 129.759,60
	2 19h às 7h	2	4.149,41	761,36	220,00	159,61	5.290,38	1.074,52	R\$ 6.364,90	R\$ 12.729,80	R\$ 152.757,60
Técnico de Enfermagem Atendimento	1 7h às 19h	4	2.583,50	-	220,00	93,45	2.896,95	603,94	R\$ 3.500,89	R\$ 14.003,55	R\$ 168.042,62
	2 19h às 7h	4	2.583,50	516,70	220,00	110,67	3.430,87	706,93	R\$ 4.137,80	R\$ 16.551,22	R\$ 198.614,58
Técnico de Enfermagem folguista	-	1	2.583,50	-	220,00	93,45	2.896,95	603,94	R\$ 3.500,89	R\$ 3.500,89	R\$ 42.010,68
Auxiliar de Higienização	1 7h às 19h	3	1.878,70	-	440,00	77,29	2.395,99	528,31	R\$ 2.924,30	R\$ 8.772,89	R\$ 105.274,72
	2 19h às 7h	2	1.878,70	375,74	440,00	89,81	2.784,25	596,42	R\$ 3.380,67	R\$ 6.761,34	R\$ 81.136,12
Assistente de Administrativo recepção	1 7h às 19h	2	2.292,93	-	-	76,43	2.369,36	473,87	R\$ 2.843,23	R\$ 5.686,46	R\$ 68.237,52
	2 19h às 7h	2	2.292,93	458,59	-	91,72	2.843,24	520,32	R\$ 3.363,56	R\$ 6.727,12	R\$ 80.725,44
Assistente de Administrativo recepção folguista	-	1	2.292,93	-	-	76,43	2.369,36	473,87	R\$ 2.843,23	R\$ 2.843,23	R\$ 34.118,74
Assistente de Administrativo estoque	1 8h às 17h	1	2.292,93	-	-	76,43	2.369,36	473,87	R\$ 2.843,23	R\$ 2.843,23	R\$ 34.118,74
Bioquímico	1 8h às 17-48h	1	4.435,73	-	220,00	155,19	4.810,92	986,75	R\$ 5.797,67	R\$ 5.797,67	R\$ 69.572,00
SUB TOTAL		27							R\$ 89.406,91	R\$ 107.183,15	R\$ 1.286.197,77
Provisão para Rescisões									R\$ 3.417,85	R\$ 3.417,85	R\$ 41.014,23
TOTAL										R\$ 110.601,00	R\$ 1.327.212,00

2) Benefícios aos colaboradores:

Benefícios aos Colaboradores		
	Mensal	Anual
Vale transportes	3.402,00	10.206,00
Refeições	6.449,00	19.347,00
Plano de Saúde	2.250,00	6.750,00
Uniformes	1.350,00	4.050,00
EPI	5.625,00	16.875,00
TOTAL	19.076,00	57.228,00

3) Honorários médicos de plantonistas PJ e PF sem vínculo empregatício:

Honorários Médicos de Plantonistas		
	Mensal	Anual
Médicos contratados como PJ e PF	91.250,00	273.750,00
TOTAL	91.250,00	273.750,00

4) Outros honorários médicos:

Outros Honorários Médicos		
	Mensal	Anual
Responsabilidade Técnica	5.000,00	15.000,00
Laudos de Exames de Eletrocardiograma	1.016,00	3.048,00
Laudos de Exames de Raxio X	2.500,00	7.500,00
TOTAL	8.516,00	25.548,00

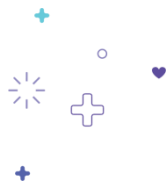

5) Medicamentos e materiais hospitalares:

Medicamentos e Materiais Hospitalares		
	Mensal	Anual
Mat/med consultas médicas	3.680,00	11.040,00
Mat/med procedimentos enfermagem	15.200,00	45.600,00
Mat/med procedimentos cirúrgicos	3.300,00	9.900,00
Mat/med eletrocardiograma	84,00	252,00
Mat/med exames de laboratório	4.893,00	14.679,00
Gases Medicinais	1.500,00	4.500,00
TOTAL	28.657,00	85.971,00

6) Serviços Terceirizados:

Serviços Terceirizados		
	Mensal	Anual
Manutenções	7.920,00	23.760,00
Rede/Internet/Licenças e TV por	1.000,00	3.000,00
Seguros	250,00	750,00
Serviços de Lavanderia	1.500,00	4.500,00
Vigilância	1.250,00	3.750,00
Locação de impressora	1.200,00	3.600,00
Serviço de Radiologia	12.445,00	37.335,00
Locação de Transportes e Coletas de Exames	6.000,00	18.000,00
Assessoria de Plano de Gerenciamento de resíduos	1.000,00	3.000,00
Locação de Equipamentos para Laboratório	750,00	2.250,00
Controle de Qualidade do Raio X	400,00	1.200,00
TOTAL	33.715,00	101.145,00

7) Materiais diversos:

Materiais Diversos		
	Mensal	Anual
Impressos / Materiais de expediente	2.000,00	6.000,00
Material higiene e limpeza	2.000,00	6.000,00
Suprimentos para Informática	750,00	2.250,00
Materiais de Manutenção e Conservação	1.200,00	3.600,00
TOTAL	5.950,00	17.850,00

8) Outras despesas:

Outras Despesas		
	Mensal	Anual
Telefone e Internet	500,00	1.500,00
Imostos e taxas	500,00	1.500,00
Marketing e Comunicação visual	500,00	1.500,00
TOTAL	1.500,00	4.500,00



9) Despesa Operacional da Executora:

Despesa Operacional da Executora		
	Mensal	Anual
Despesa Operacional da Executora 6,5%	20.735,00	62.205,00
TOTAL	20.735,00	62.205,00

CRONOGRAMA DE DESEMBOLSO FINANCEIRO DO MUNICÍPIO DE SCHROEDER

1º PARCELA	2º PARCELA	3º PARCELA	4º PARCELA
R\$ 320.000,00	R\$ 320.000,00	R\$ 320.000,00	R\$ 0,00
5º PARCELA	6º PARCELA	7º PARCELA	8º PARCELA
R\$ 0,00	R\$ 0,00	R\$ 0,00	R\$ 0,00
9º PARCELA	10º PARCELA	11º PARCELA	12º PARCELA
R\$ 0,00	R\$ 0,00	R\$ 0,00	R\$ 0,00