



Jaraguá do Sul, 17 de outubro de 2022.

OFÍCIO Nº. 213/ AHSJ/2022

Ao

Sr. Felipe Voigt

Prefeito Municipal, e

Sra. Ingrid Eli Roweder

Gestora Fundo Municipal de Saúde

Município de Schroeder - SC

Prezado(a) Senhor(a),

Considerando que em 25 de setembro de 2021, foi realizado o Termo de Convênio nº 06/2021, com prazo de vigência de 25/09/2021 a 24/09/2022 e em 23/09/2022 foi assinado o Termo Aditivo Nº 4/2022 - PMS renovando a vigência do convênio até 31/12/2022, com o objeto de que a Associação Hospitalar São José de Jaraguá do Sul realizasse o gerenciamento, operacionalização e execução de ações e serviços na Unidade de Pronto Atendimento (UPA 24 horas) do Município de Schroeder;

Considerando a Cláusula Oitava, que trata da vigência este convênio é realizado pelo prazo de 12 (doze) meses, renovável até 5 (cinco) anos, desde que haja solicitação encaminhada com antecedência mínima de 30 dias da data do término do período de execução do objeto;

Considerando a reunião realizada no dia 14/10/2022 no gabinete do Prefeito Sr. Felipe Voigt, onde foi tratado do assunto da renovação do convênio e discutido sobre a proposta econômico-financeira;

Desta forma, a **ASSOCIAÇÃO HOSPITALAR SÃO JOSÉ DE JARAGUÁ DO SUL** vem através deste solicitar a renovação do Convênio nº 06/2021 até 31/12/2023, com a proposta econômico-financeira anexa a este ofício.



Sem mais para o momento, apresentamos nossos votos de estima e consideração.

Atenciosamente,

Mauricio José Souto-Maior

Diretor Geral





PROPOSTA ECONÔMICO-FINANCEIRA

A presente proposta econômico-financeira tem por objeto o gerenciamento, operacionalização e execução das ações e serviços da Unidade de Pronto Atendimento 24 horas, da cidade de Schroeder, em regime de 24 horas/dia e sete dias por semana, assegurando a assistência aos usuários do Sistema único de Saúde (SUS).

Plano de Aplicação Dos Recursos Financeiros				
Descrição por tipo de aplicação		Quantid.	Valor Mensal	Valor Total
1	Folha de Pagamento de Salários, Férias, 13º Salário, Rescisões e os respectivos tributos (IR, INSS, FGTS)	12	R\$ 152.996,00	R\$ 1.835.952,00
2	Benefícios aos Colaboradores (vale transporte, refeição, plano de saúde, uniformes, EPI, etc)	12	R\$ 7.698,00	R\$ 92.376,00
3	Honorários Médicos de Plantonistas e Impostos retidos	12	R\$ 111.800,00	R\$ 1.341.600,00
4	Outros Honorários Médicos (Responsabilidade técnica, exames, procedimentos)	12	R\$ 9.500,00	R\$ 114.000,00
5	Medicamentos e Materiais Hospitalares	12	R\$ 22.000,00	R\$ 264.000,00
6	Serviços Terceirizados	12	R\$ 35.300,00	R\$ 423.600,00
7	Materiais Diversos	12	R\$ 8.500,00	R\$ 102.000,00
8	Outras Despesas	12	R\$ 2.000,00	R\$ 24.000,00
9	Despesas Operacionais da Executora	12	R\$ 27.000,00	R\$ 324.000,00
SUB TOTAL PARCELA FIXA - CUSTEIO		12	R\$ 376.794,00	R\$ 4.521.528,00
10	Investimentos / Imobilizado		R\$ 0	R\$ 0
SUB TOTAL PARCELA VARIÁVEL - INVESTIMENTOS			R\$ 0	R\$ 0
TOTAL GERAL			R\$ 376.794,00	R\$ 4.521.528,00

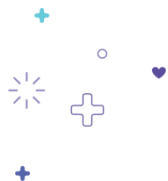

DETALHAMENTO DO PLANO DE APLIAÇÃO DOS RECURSOS

1) Folha de Pagamento de Salários, férias, 13º, rescisões e os respectivos tributos:

- Considerado o quadro de colaboradores atual, acrescido de 8% das suas remunerações, devido a data base do Sindicato da Saúde que será aplicado em 11/2021, com previsão de reajuste de 8%;
- Considerado o novo piso salarial nacional dos Enfermeiros e Técnicos de Enfermagem, conforme Lei 14.434 de 4 de agosto de 2022.

	Cargo	Salário	Ad. Noturno	Gratificação	Insalubridade	Grat Mensal	13º salário	Férias + 1/3	FGTS	FGTS Rescisão	Aux Aliment.	Total geral
1	Assistente Administrativo	2.328,60	465,72			93,14	240,62	320,82	275,91	110,36	200,00	4.035,18
2	Assistente Administrativo	2.818,27			242,40	102,02	263,56	351,40	302,21	120,88	260,00	4.460,75
3	Assistente Administrativo	2.356,53				78,55	202,92	270,56	232,68	93,07	260,00	3.494,32
4	Assistente Administrativo	2.328,60				77,62	200,52	267,35	229,93	91,97	200,00	3.395,99
5	Assistente Administrativo	2.328,60				77,62	200,52	267,35	229,93	91,97	200,00	3.395,99
6	Assistente Administrativo	2.328,60	465,72			93,14	240,62	320,82	275,91	110,36	200,00	4.035,18
7	Auxiliar de Higienizacao	2.066,76	413,35		242,40	90,75	234,44	312,58	268,82	107,53	260,00	3.996,63
8	Auxiliar de Higienizacao	1.878,65			242,40	70,70	182,65	243,52	209,43	83,77	200,00	3.111,13
9	Auxiliar de Higienizacao	2.066,76			242,40	76,97	198,84	265,12	228,01	91,20	200,00	3.369,31
10	Auxiliar de Higienizacao	1.878,65			242,40	70,70	182,65	243,52	209,43	83,77	200,00	3.111,13
11	Auxiliar de Higienizacao	1.878,65	375,73		242,40	83,23	215,00	286,66	246,53	98,61	200,00	3.626,81
12	Biomedico(a)	2.956,00			242,40	106,61	275,42	367,21	315,81	126,32	260,00	4.649,79
13	Enfermeiro Assessor PA	5.130,00		1.054,75		206,16	532,58	710,08	610,69	244,27	260,00	8.748,53
14	Enfermeiro PA	5.130,00			242,40	179,08	462,62	616,82	530,47	212,19	200,00	7.573,58
15	Enfermeiro PA	5.130,00	1.026,00		242,40	213,28	550,97	734,61	631,78	252,71	200,00	8.981,76
16	Enfermeiro PA	5.130,00			242,40	179,08	462,62	616,82	530,47	212,19	200,00	7.573,58
17	Enfermeiro PA	5.130,00			242,40	179,08	462,62	616,82	530,47	212,19	200,00	7.573,58
18	Enfermeiro PA	5.130,00	1.026,00		242,40	213,28	550,97	734,61	631,78	252,71	200,00	8.981,76
19	Farmacutico(a)	3.983,05				132,77	342,98	457,30	393,29	157,32	260,00	5.726,71
20	Tecnico de Enfermagem P.A.	3.591,00			242,40	127,78	330,10	440,12	378,51	151,40	260,00	5.521,32
21	Tecnico de Enfermagem P.A.	3.591,00			242,40	127,78	330,10	440,12	378,51	151,40	200,00	5.461,32
22	Tecnico de Enfermagem P.A.	3.591,00			242,40	127,78	330,10	440,12	378,51	151,40	200,00	5.461,32
23	Tecnico de Enfermagem P.A.	3.591,00			242,40	127,78	330,10	440,12	378,51	151,40	200,00	5.461,32
24	Tecnico de Enfermagem P.A.	3.591,00	718,20		242,40	151,72	391,94	522,58	449,43	179,77	200,00	6.447,04
25	Tecnico de Enfermagem P.A.	3.591,00			242,40	127,78	330,10	440,12	378,51	151,40	200,00	5.461,32
26	Tecnico de Enfermagem P.A.	3.591,00	718,20		242,40	151,72	391,94	522,58	449,43	179,77	200,00	6.447,04
27	Tecnico de Enfermagem P.A.	3.591,00	718,20		242,40	151,72	391,94	522,58	449,43	179,77	200,00	6.447,04
28	Tecnico de Enfermagem P.A.	3.591,00	718,20		242,40	151,72	391,94	522,58	449,43	179,77	200,00	6.447,04
TOTAL GERAL												152.996,44

2) Benefícios aos colaboradores:

Benefícios aos Colaboradores		
	Mensal	Anual
Vale transportes	1.500,00	18.000,00
Seguro de Vida	348,00	4.176,00
Refeições	350,00	4.200,00
Plano de Saúde	4.000,00	48.000,00
Uniformes	500,00	6.000,00
EPI	500,00	6.000,00
Medicina do trabalho	500,00	6.000,00
TOTAL	7.698,00	92.376,00



3) Honorários médicos de plantonistas PJ e PF sem vínculo empregatício:

Honorários Médicos de Plantonistas		
	Mensal	Anual
Médicos Plantonistas - Escala 24hs / 7 dias por semana	94.900,00	1.138.800,00
Médicos Plantonistas - Escala 6hs / 5 dias por semana	16.900,00	202.800,00
TOTAL	111.800,00	1.341.600,00

4) Outros honorários médicos:

Outros Honorários Médicos		
	Mensal	Anual
Responsabilidade Técnica	7.000,00	84.000,00
Laudos de Exames de Raxio X	2.500,00	30.000,00
TOTAL	9.500,00	114.000,00

5) Medicamentos e materiais hospitalares:

Medicamentos e Materiais Hospitalares		
	Mensal	Anual
Mat/med consultas médicas	3.000,00	36.000,00
Mat/med procedimentos enfermagem	15.000,00	180.000,00
Mat/med pequenas cirurgias	1.000,00	12.000,00
Mat/med exames de laboratório	2.000,00	24.000,00
Gases Medicinais	1.000,00	12.000,00
TOTAL	22.000,00	264.000,00

6) Serviços Terceirizados:

Serviços Terceirizados		
	Mensal	Anual
Manutenções	5.000,00	60.000,00
Rede/Licenças e TV por assinatura	1.000,00	12.000,00
Seguros	250,00	3.000,00
Serviços de Lavanderia	3.200,00	38.400,00
Locação de impressora	3.000,00	36.000,00
Serviço de Radiologia	12.650,00	151.800,00
Locação de Transportes e Coletas de Exames	5.000,00	60.000,00
Locação de Equipamentos para Laboratório	800,00	9.600,00
Controle de Qualidade do Raio X	400,00	4.800,00
Serviço de transporte de pacientes - Bombeiros	4.000,00	48.000,00
TOTAL	35.300,00	423.600,00



7) Materiais diversos:

Materiais Diversos		
	Mensal	Anual
Impressos / Materiais de expediente	3.000,00	36.000,00
Material higiene e limpeza	2.500,00	30.000,00
Descartáveis e utensílios diversos	500,00	6.000,00
Suprimentos para Informática	500,00	6.000,00
Materiais de Manutenção e Conservação	2.000,00	24.000,00
TOTAL	8.500,00	102.000,00

8) Outras despesas:

Outras Despesas		
	Mensal	Anual
Telefone e Internet	300,00	3.600,00
Impostos e taxas	500,00	6.000,00
Marketing e Comunicação visual	500,00	6.000,00
Despesas financeiras (taxas e tarifas)	500,00	6.000,00
Outras Despesas não classificadas anteriormente	200,00	2.400,00
TOTAL	2.000,00	24.000,00

9) Despesa Operacional da Executora:

Despesa Operacional da Executora		
	Mensal	Anual
Despesa Operacional da Executora	27.000,00	324.000,00
TOTAL	27.000,00	324.000,00

CRONOGRAMA DE DESEMBOLSO FINANCEIRO DO MUNICÍPIO DE SCHROEDER

1º PARCELA	2º PARCELA	3º PARCELA	4º PARCELA
R\$ 376.794,00	R\$ 376.794,00	R\$ 376.794,00	R\$ 376.794,00
5º PARCELA	6º PARCELA	7º PARCELA	8º PARCELA
R\$ 376.794,00	R\$ 376.794,00	R\$ 376.794,00	R\$ 376.794,00
9º PARCELA	10º PARCELA	11º PARCELA	12º PARCELA
R\$ 376.794,00	R\$ 376.794,00	R\$ 376.794,00	R\$ 376.794,00