

COMO FUNCIONA O



O QUE É O FIA?

O FUNDO MUNICIPAL DA INFÂNCIA E ADOLESCÊNCIA É UM FUNDO ESPECIAL QUE DEVE SER CRIADO POR LEI PARA CAPTAR RECURSOS QUE SERÃO DESTINADOS ESPECIFICAMENTE PARA ÁREA DA INFÂNCIA E ADOLESCÊNCIA NO MUNICÍPIO.

1º

MUNICÍPIO CRIA A LEI MUNICIPAL DO FIA



2º

MUNICÍPIO CRIA CONTA COM CNPJ EXCLUSIVO DO FUNDO



3º

O FUNDO RECEBE RECURSOS:

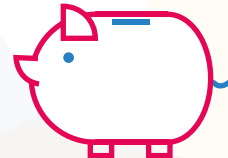

4º

CMDCA
(CONSELHO MUNICIPAL DA CRIANÇA E DO ADOLESCENTE)
ELABORA PLANO DE AÇÃO,
DEFINEM O QUE SERÁ REALIZADO COM OS RECURSOS



COM OS RECURSOS DO FIA, É POSSÍVEL:



REALIZAR ESTUDOS E DIAGNÓSTICOS



REPASSAR RECURSOS PARA PROGRAMAS MUNICIPAIS E ENTIDADES NÃO GOVERNAMENTAIS QUE ATENDEM CRIANÇAS E ADOLESCENTES



CAPACITAR E FORMAR CONSELHEIROS TUTELARES, CONSELHEIROS DE DIREITOS E SISTEMA DE GARANTIA DE DIREITOS



CAPACITAR E FORMAR CONSELHEIROS TUTELARES, CONSELHEIROS DE DIREITOS E SISTEMA DE GARANTIA DE DIREITOS



INCENTIVAR A GUARDA E A ADOÇÃO



REALIZAR AÇÕES VOLTADAS AO ATENDIMENTO SOCIOEDUCATIVO



REALIZAR DIVULGAÇÃO DOS DIREITOS FUNDAMENTAIS DA CRIANÇA E DO ADOLESCENTE

COMO DOAR?

QUALQUER PESSOA FÍSICA OU JURÍDICA PODE EFETUAR DOAÇÕES AO FIA, SEJAM ELAS EM BENS MATERIAIS, IMÓVEIS OU RECURSOS FINANCEIROS (INCLUIE AQUELAS DEDUTÍVEIS DO IMPOSTO DE RENDA); RENDIMENTO DE APLICAÇÕES FINANCEIRAS; RECURSOS PROVENIENTES DE MULTAS POR INFRAÇÕES ADMINISTRATIVAS, ALÉM DE OUTROS QUE LHE FOREM DESTINADO.

MAIS INFORMAÇÕES
CMDCA SCHROEDER
CMDCA@SCHROEDER.SC.GOV.BR

PESSOA JURÍDICA

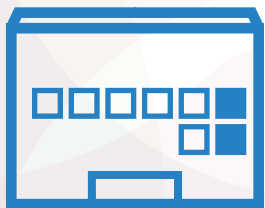

ATÉ 1% DO IR

DEPÓSITO OU TRANSFERÊNCIA BANCÁRIA

SE OPTAR POR DEPÓSITO,
INFORMAR NOME, CPF OU CNPJ E
TELEFONE



O PRÓPRIO COMPROVANTE DE
DEPÓSITO IDENTIFICADO SERVE
COMO COMPROVANTE PARA AS
DEDUÇÕES FISCAIS



PESSOA FÍSICA

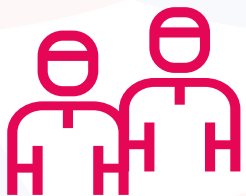

ATÉ 6% DO IR

DEPÓSITO OU TRANSFERÊNCIA BANCÁRIA

SE OPTAR POR DEPÓSITO,
INFORMAR NOME, CPF OU CNPJ E
TELEFONE



O PRÓPRIO COMPROVANTE DE
DEPÓSITO IDENTIFICADO SERVE
COMO COMPROVANTE PARA AS
DEDUÇÕES FISCAIS



ATÉ 3% DO IR
NO ATO DA
DECLARAÇÃO
ANUAL DE AJUSTE

DECLARAÇÃO DE AJUSTE ANUAL

PROCURAR O QUADRO "RESUMO"
E NA GUIA "DOAÇÕES DENTRO DA
DECLARAÇÃO"



NÃO DEIXE DE IMPRIMIR E PAGAR
O DARF ATÉ A DATA LIMITE.



FIA

CONTA DO FIA SCHROEDER
CC 8987-7
AGÊNCIA 5410-0
BANCO DO BRASIL
CNPJ FIA 18.797.875/0001-21

