

LEGENDA:

- 01 Assio Vertical
- 02 Assio Horizontal
- 03 Calçada com esgoto-fogão
- 04 Paving de zonas de circulação
- 05 Assiagem em Asfalto
- 06 Calçada para Calç. Canal
- 07 Piso
- 08 Banimento
- 09 Canteiro de obras
- 10 Canteiro de circulação com trecho de 20 metros
- 11 Pista Central para pedestres e ciclistas
- 12 Utilizes retilineares
- 13 Pista de Alibris
- 14 Valcões fixados
- 15 Rua Guilherme Zastrow
- 16 Estrada de Energia
- 17 Tempo para TPE: 16.30%
- 18 Pista de drenagem

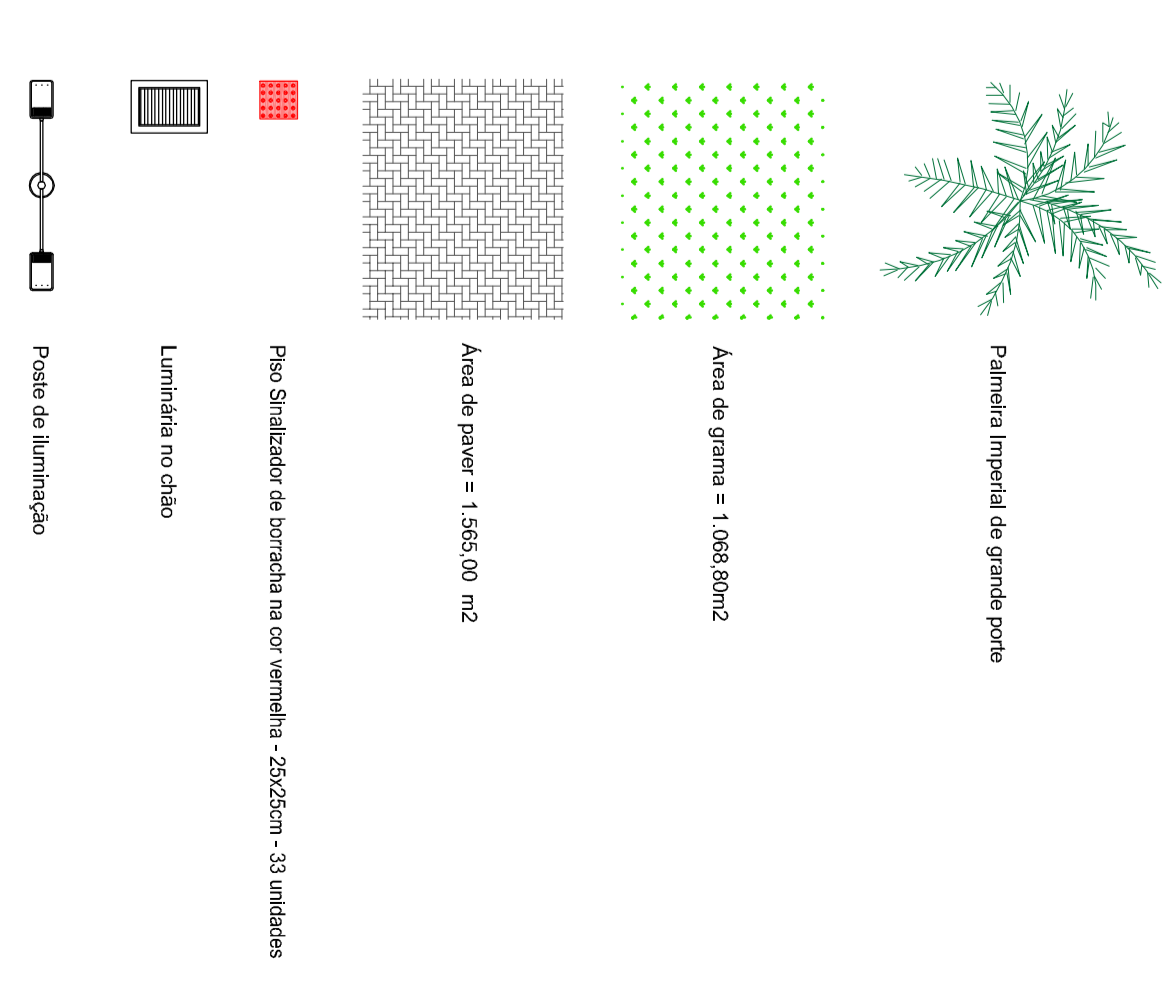

NOTAS:

1. EM CASO DE DIVERGÊNCIAS ENTRE O DESENHO E AS COTAS APRESENTADAS, PREVALECERÃO OS VALORES INDICADOS NAS COTAS.
2. ANTES DO INÍCIO DOS TRABALHOS FAZER NECESSÁRIO O PERÍMITO ENTENDIMENTO DO PROJETO.
3. EM CASO DE SERVIÇOS NÃO CONSTATADOS EM VISUALIZAÇÃO DO PROJETO.

ALTERAÇÕES:

Nº	Descrição	Conteúdo

ESTE PROJETO PERTENCE A YASCHKEGGER

PROJETO PARA EXECUÇÃO DE UMA PRAÇA NO MUNICÍPIO DE SCHROEDERS-SC

PREFEITURA MUNICIPAL DE SCHROEDERS-SC

PLANTA DE IMPLANTAÇÃO GERAL E SITUAÇÃO

PROJETO DE ARQUITETURA

PROJETO DE ARQUITETURA

PROJETO DE ARQUITETURA

PROJETO DE ARQUITETURA

PROJETO DE ARQUITETURA

PROJETO DE ARQUITETURA

PROJETO DE ARQUITETURA

PROJETO DE ARQUITETURA

PROJETO DE ARQUITETURA

PROJETO DE ARQUITETURA

PROJETO DE ARQUITETURA

PROJETO DE ARQUITETURA

PROJETO DE ARQUITETURA

PROJETO DE ARQUITETURA

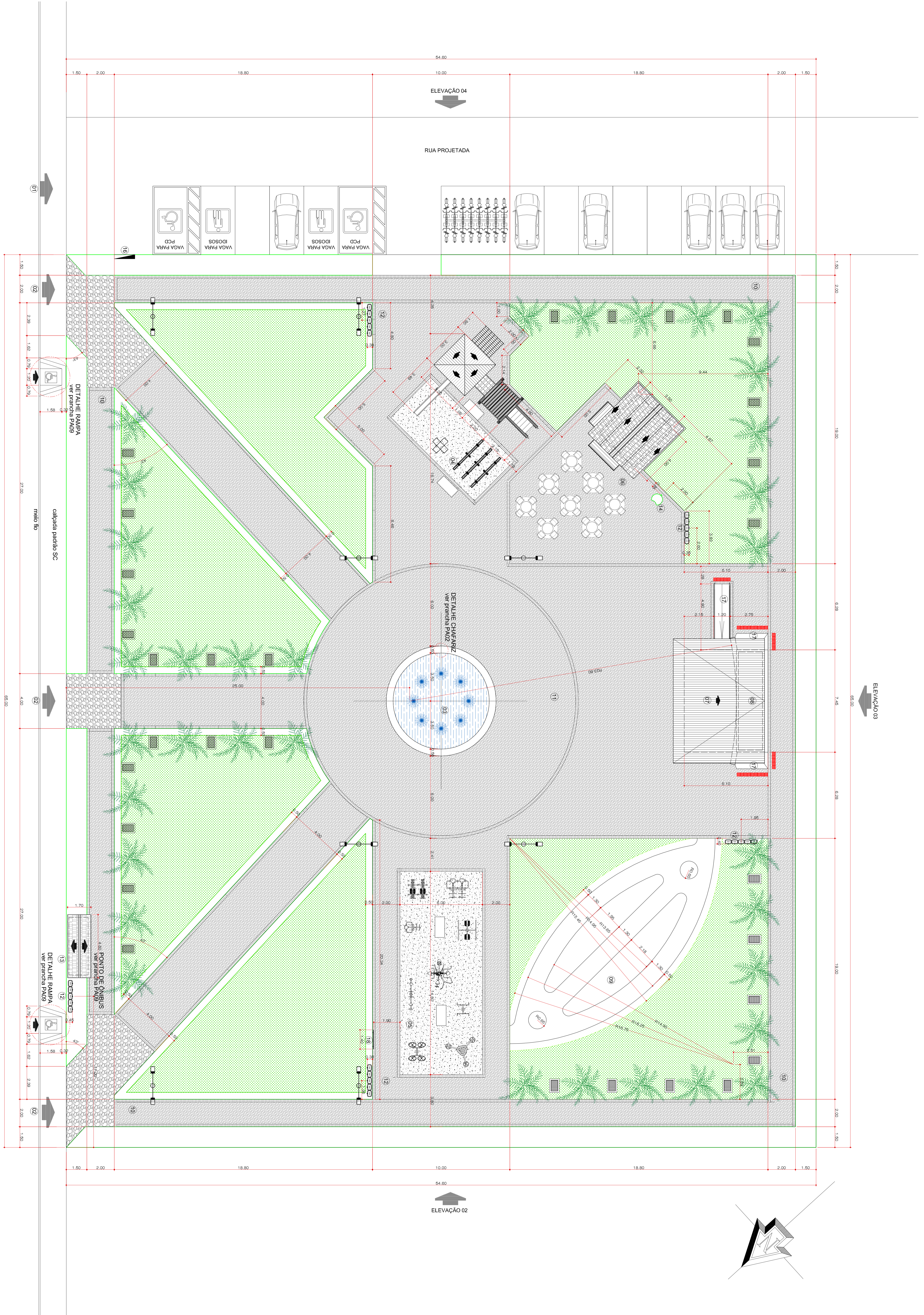

RUA GUILHERME ZASTROW

13

ELEVACÃO 01

01

ELEVACÃO 04

RUA PROJETADA

54.60