

96 Brocas = Ø20x250mm
FCK 18M/PA 180kg/cm²

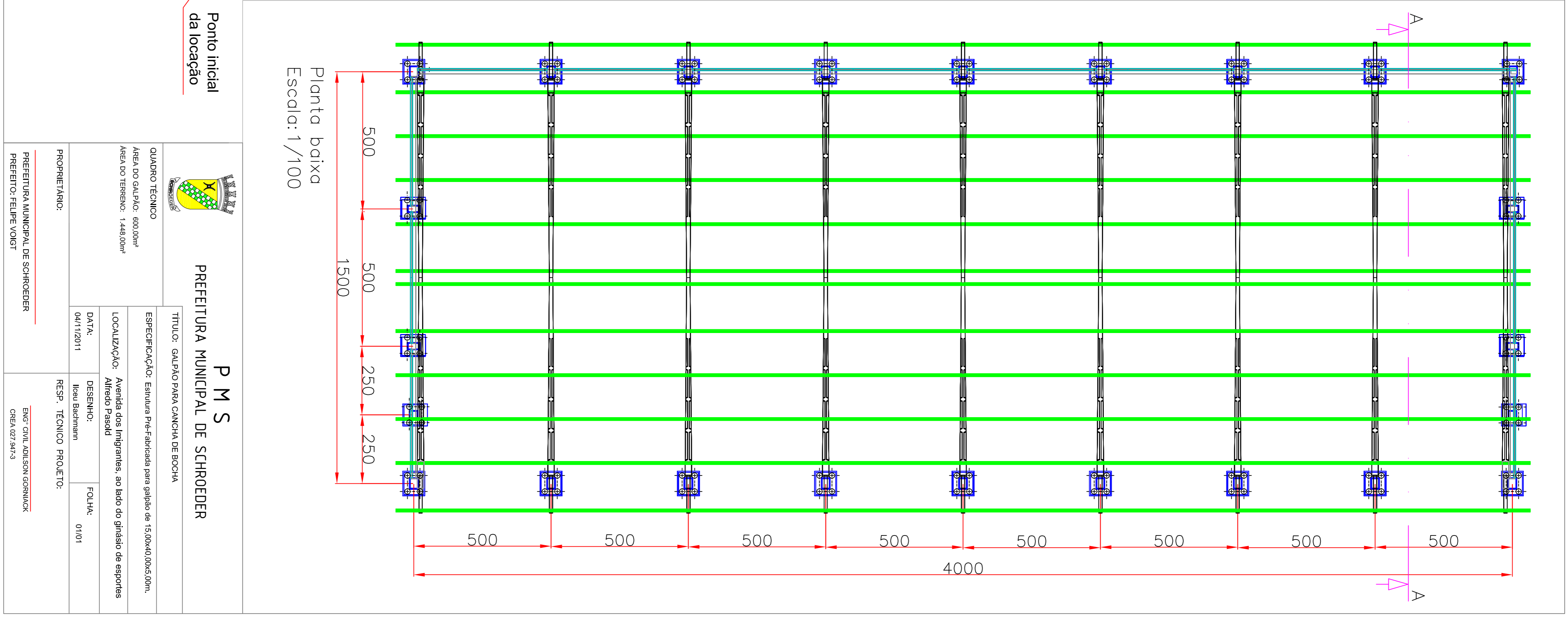
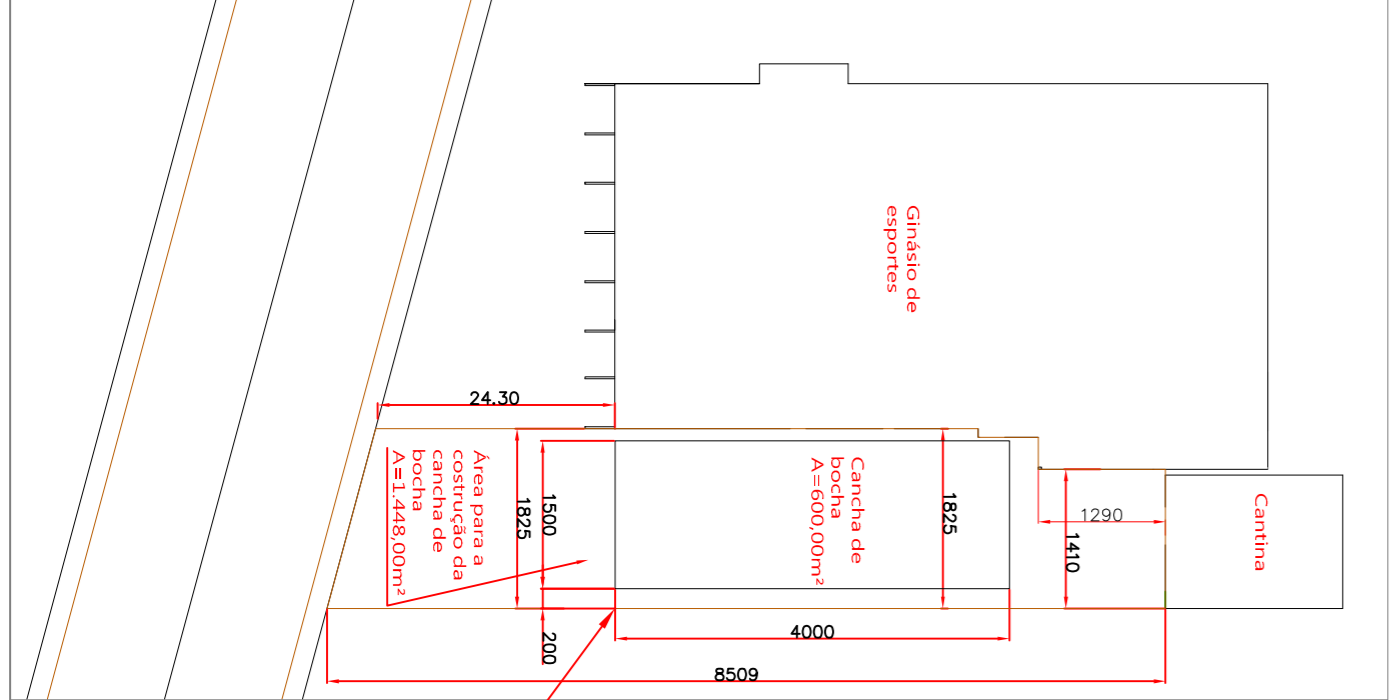
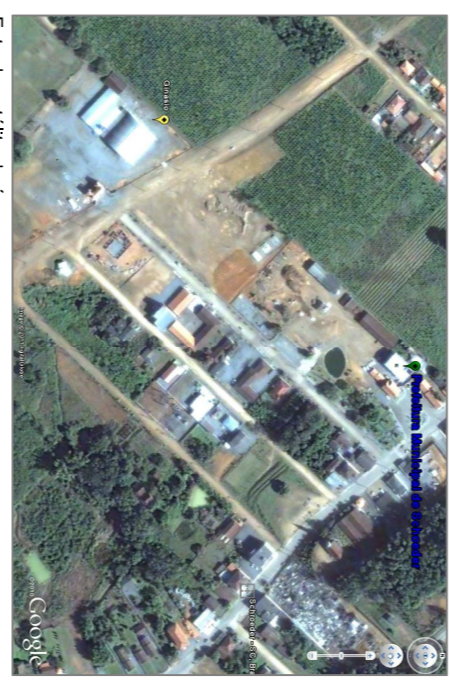
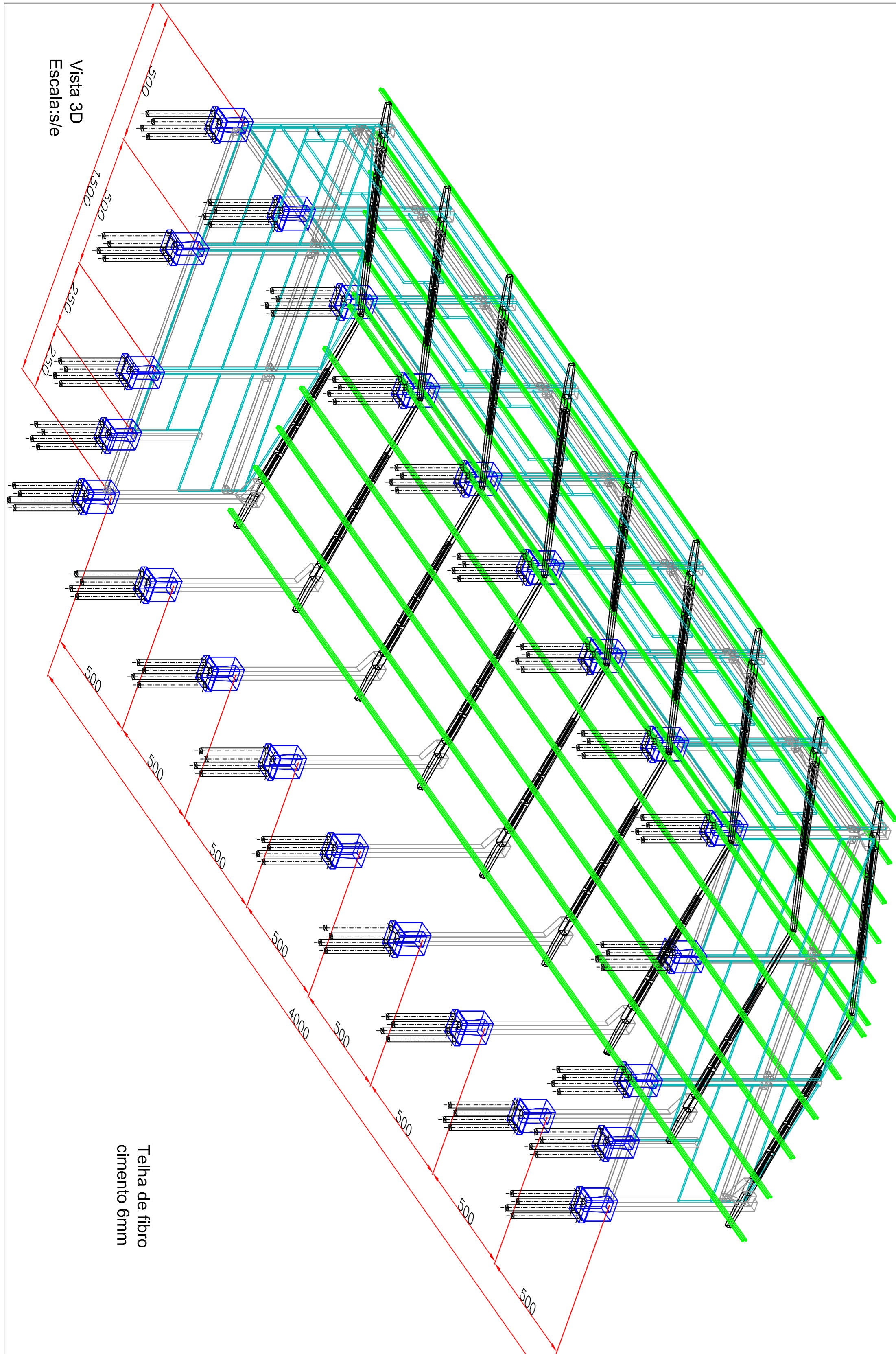

P M S
PREFEITURA MUNICIPAL DE SCHROEDER

TÍTULO: GALPÃO PARA CANCHA DE BOCHA

QUADRO TÉCNICO

ÁREA DO GALPÃO: 600,00m²
ÁREA DO TERRENO: 1.480,00m²

ESPECIFICAÇÃO: Estrutura Pré-Fabricada para galpão de 15,00x40,00x5,00m.

LOCALIZAÇÃO: Avenida dos Integrantes, ao lado do ginásio de esportes Aliado Passid

DATA: 04/11/2011

DESENHO: Ileani Bachmann

FOLHA: 01/01

PROPRIETÁRIO: PREFEITURA MUNICIPAL DE SCHROEDER

RESP. TÉCNICO PROJETO: ENG. CIVIL ALEXSON GONCALVES CRANZ/21474/3

PREENTO: FELIPE VOIGT