

Emboadura para rua Jerônimo Tomasselli



Riacho do Zéfê



Local para travessia da tubulação



Tubulação existente



Ponte 1

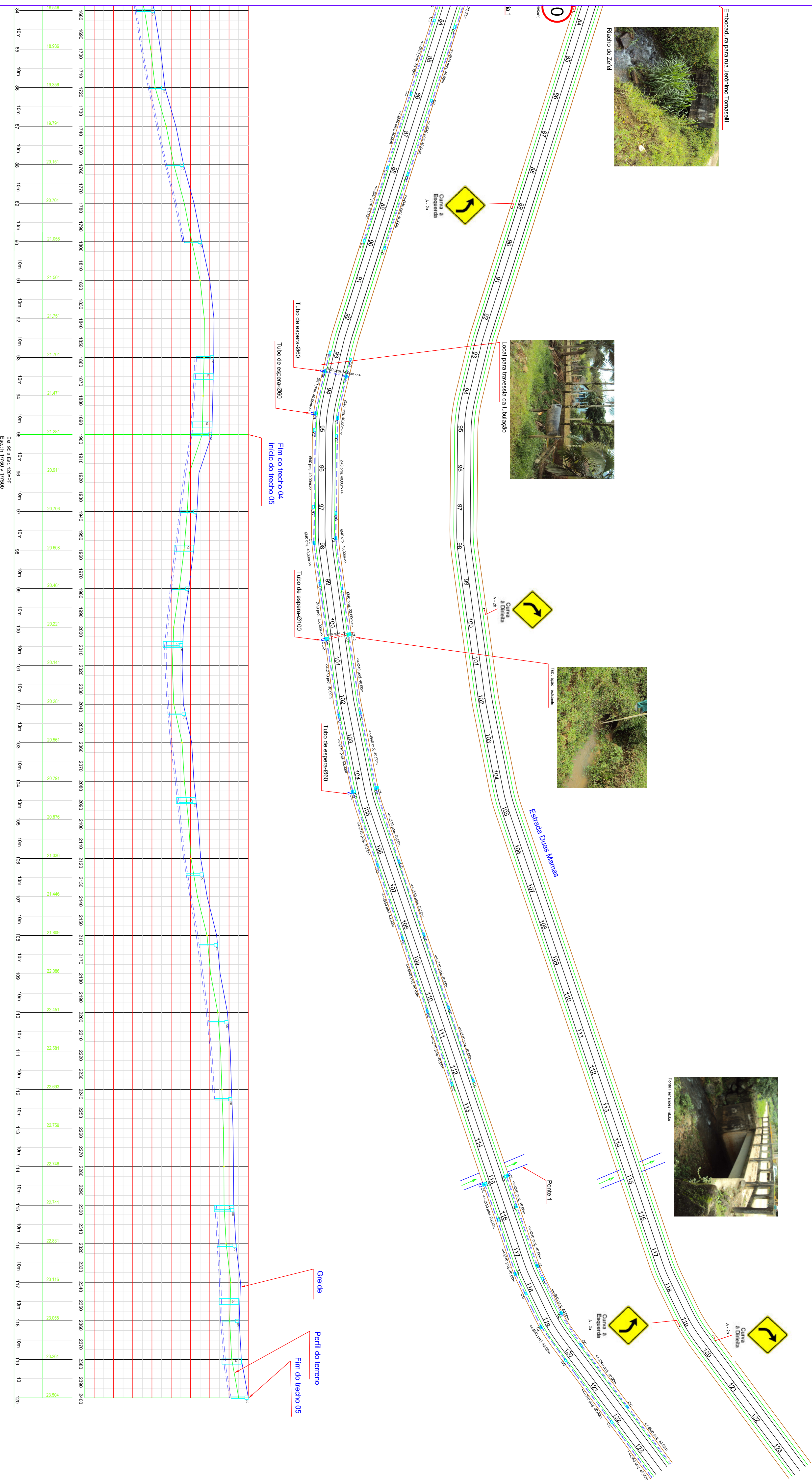

CONVENÇÕES

- Perfil do terreno
- Perfil do asfaltamento (Grelde)
- Faixa contínua
- Tubulação Existente
- Tubulação a implantar
- Meio-Fio
- Limite asfalto
- Calçada
- Faixa travessia
- Faixa dupla

- CL Caixa de ligação
- CL Caixa de ligação existente
- CC Caixa coletora
- PONTE EXISTENTE
- RIO
- AMARRAÇÕES

P M S
PREFEITURA MUNICIPAL DE SCHROEDER

TÍTULO: PAVIMENTAÇÃO ASFALTICA
 ESTRADA DUAS MATAS

ESPECIFICAÇÃO: PROJETO DO PERFIL DA RUA, DRENAGEM E SINALIZAÇÃO.

QUADRO TÉCNICO:
 EXTENSÃO: 500,00 m
 LARGURA PARA ROUPEAMENTO: 7,00 m
 ACOSTAMENTO: 1,50 m CADA LADO

ÁREA PISTAL: 3.500,00 m²
 Á. ACOSTAMENTO: 1.500,00 m²
 ÁREA TOTAL A PAVIMENTAR: 5.000,00 m²

TRECHO: 05
 A. ABERTURA ESTACA DE ATE. ESTACA: 20

DATA: 10/10/2011
 DESENHO: LICI BACHION
 FOLHA: 06/11

PROPRIETÁRIO: RESP. TÉCNICO PROJETO:
 PREFEITURA MUNICIPAL DE SCHROEDER
 PREFEITO: FELIPE VOIGT
 ENR. CIVIL, ADELSON DOS REIS
 CREA: 027/2424

Esc. 1/750