

Vista frontal

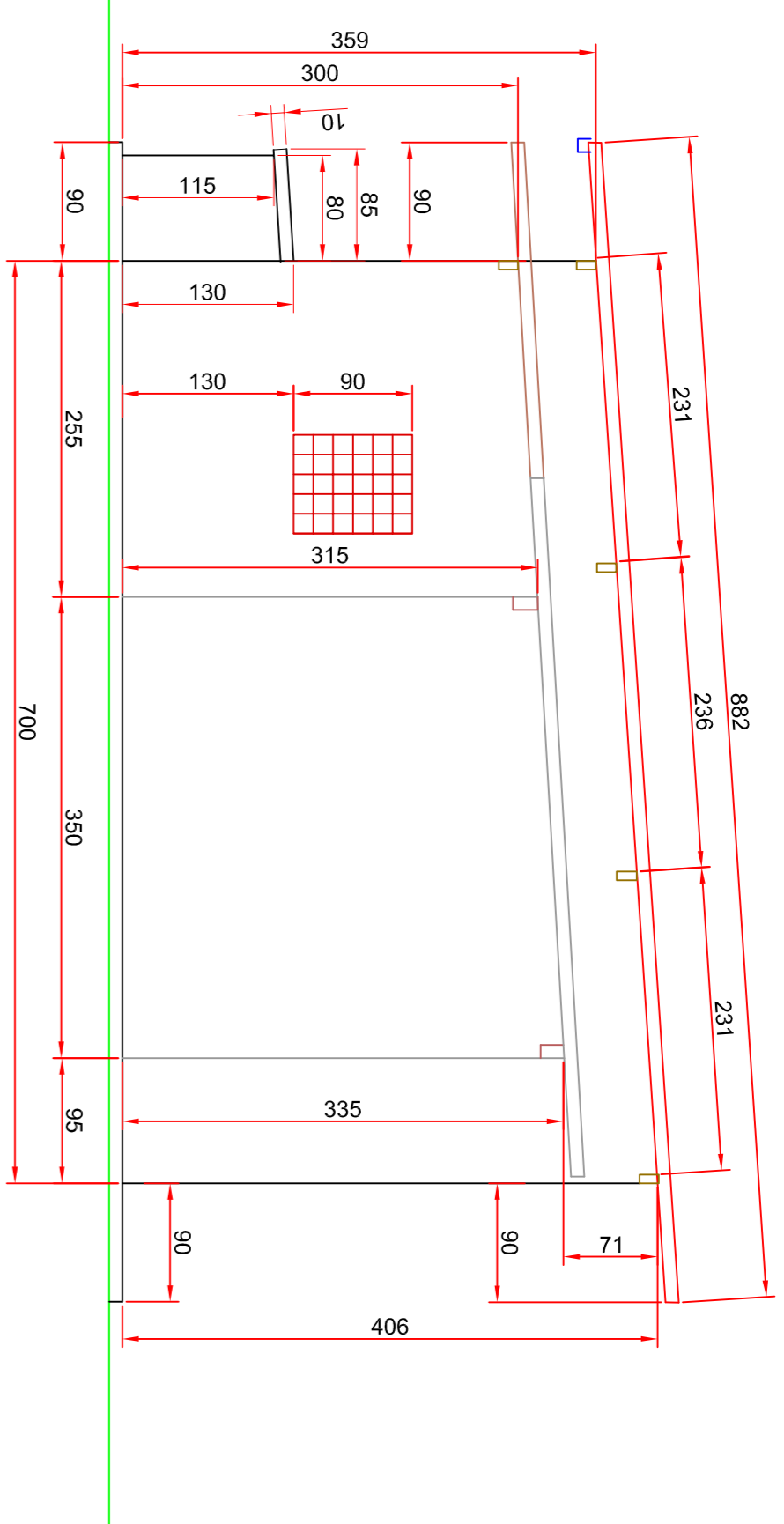

Vista lateral esquerda

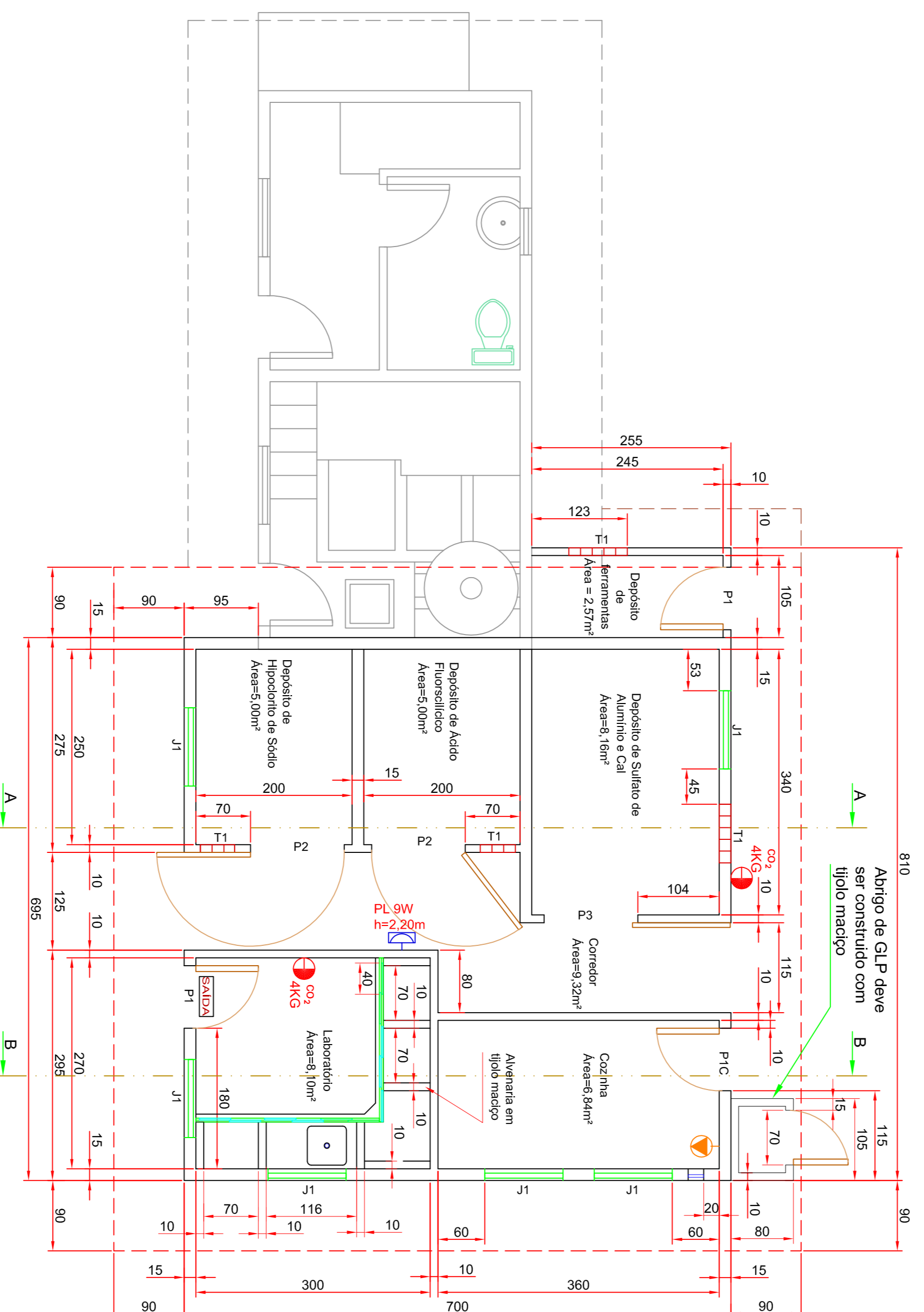
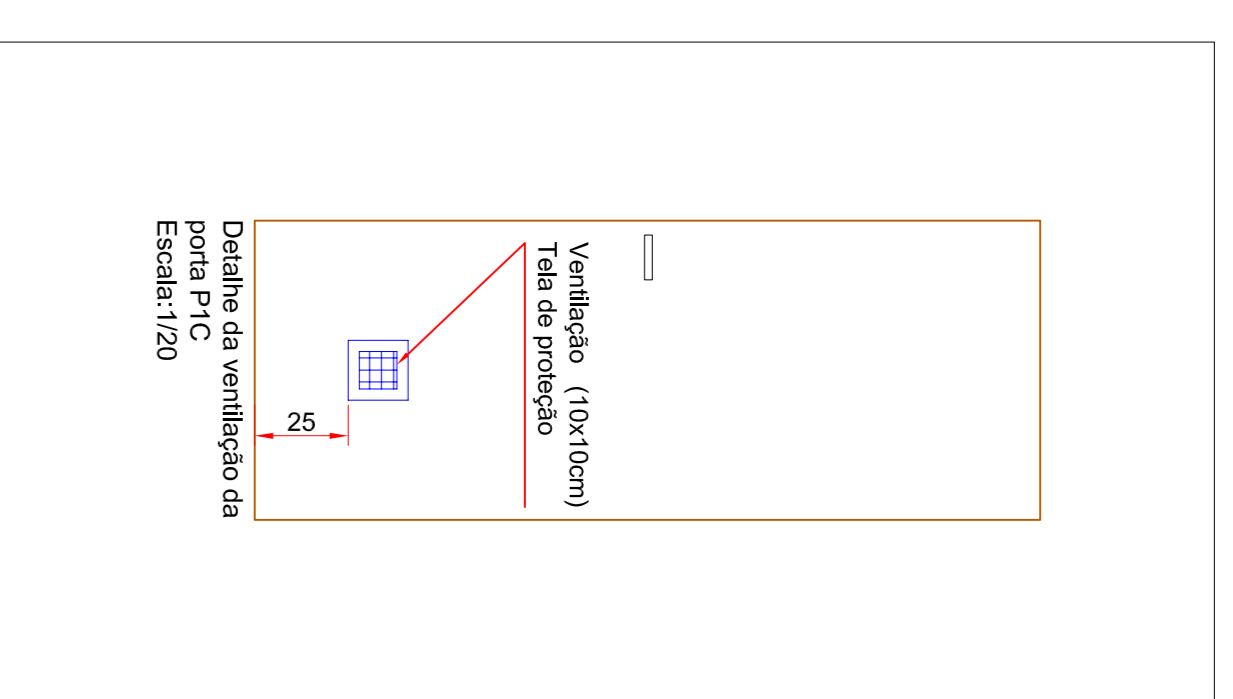

Planta baixa

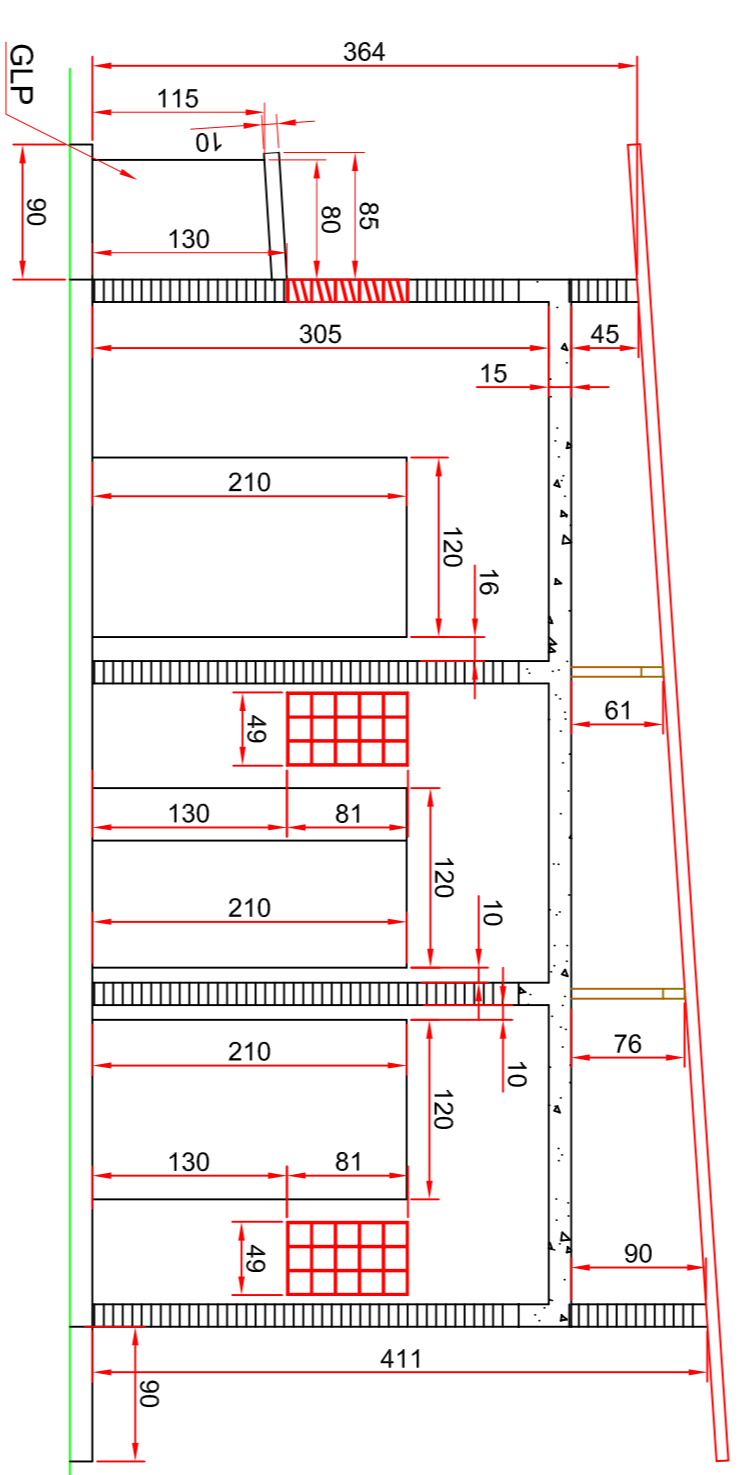

Corte_A-A

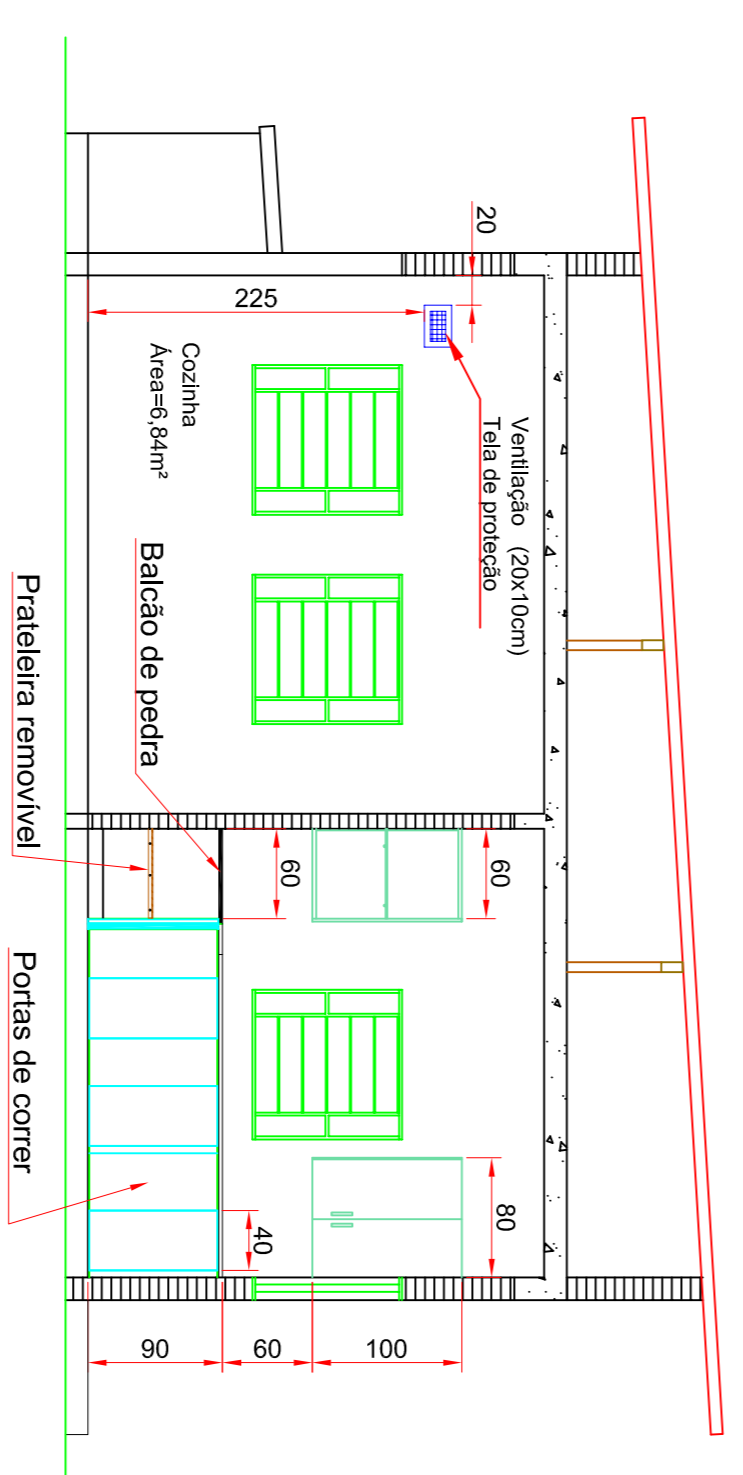

Corte_B-B



Foto da fachada atual

Escala: 1/50

Portas cm						
Nome	Comprimento	Altura	Peltorol	Tipo	Qtd	Área
P1-p1C	80	210		Abri. normal	03	5,04m ²
P2	120	210		Abri. normal	02	5,04m ²
P3	120	210		Correr	01	2,52m ²
Janelas cm						
J1	100	100	110	Basculante	06	6,00m ²
T1	15	15	100	Tipo vozado	90	2,02m ²
				INCLUSIVO		

PMS
PREFEITURA MUNICIPAL DE SCHROEDER

TÍTULO: Estação de tratamento de água (abastecimento)

QUADRO TÉCNICO:
Área construída: 25,00m²
Área a construir: 52,00m²
Área total: 77,00m²

ESPECIFICAÇÃO: PREVENTIVO DE INCÊNDIO
Planta baixa, vistas e cortes

Localização: Estrada do Bracinho próximo da Usina do Bracinho

PROPRIETÁRIO: Prefeitura Municipal de Schroeder

PROJETISTA: Eng. Civil Anderson Gornack
CRA: 527.417-3

DATA: 04/10/2011

PROJETO: 02/03