

Planta mobilia

Esc.:1/50



Foto da casa de ETI atual - vista frontal



Foto da Casa da ETI atual - vista lateral direita

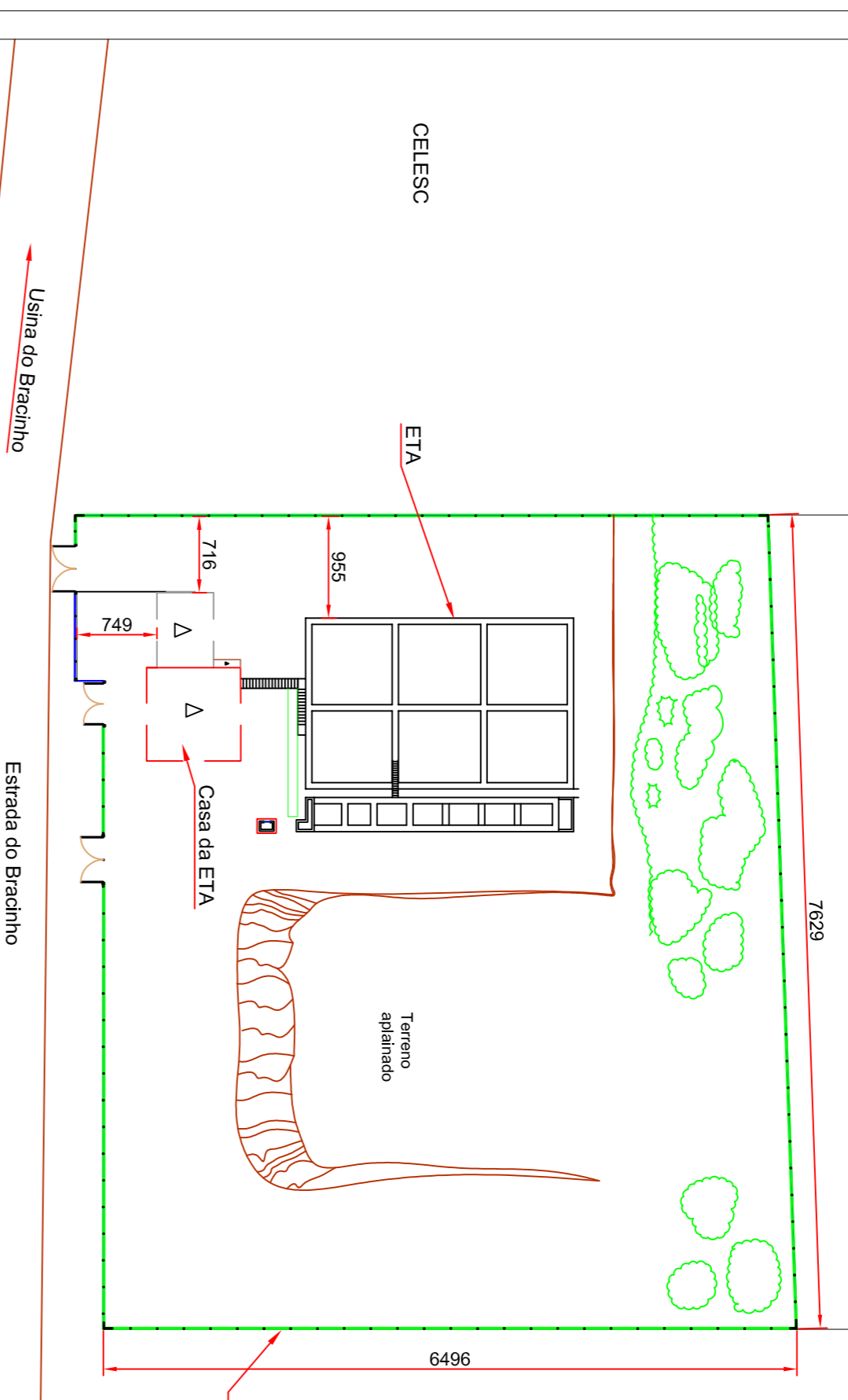

Prefeitura Municipal Schroeder

Rosamira Kaster

Localização
Esc.:1/500



Imagem de satélite da área

Estrada do Bracinho

ETA



P M S
PREFEITURA MUNICIPAL DE SCHROEDER

TÍTULO - Estação de tratamento de água (Administrativo)

QUADRO TÉCNICO:

Área construída:25,00m²

Área a construir:42,00m²

Área total:67,00m²

Perímetro de obra:205,50m

ESPECIFICAÇÃO: PREVENTIVO DE INCÊNDIO

Planta mobilia, localização e fotos.

Localização: Estrada do Bracinho próximo da Usina do Bracinho

DATA: 04/10/2011

DESENHO: Iliu Barham

PROJETISTA: REEP - TÉCNICO PROJETO.

FOLHA: 01/03

PROPRIETÁRIO: PREFEITURA MUNICIPAL DE SCHROEDER

RESP: ENR CIVIL ANDRISON GONCALVES

CRS:ASC 27.417.3