

PROJETO ARQUITETÔNICO

PLANTA BAIXA - Aplicação de 2demãos de verniz e pintura das faixas de delimitação - 5cm de largura

Escala: 1/100

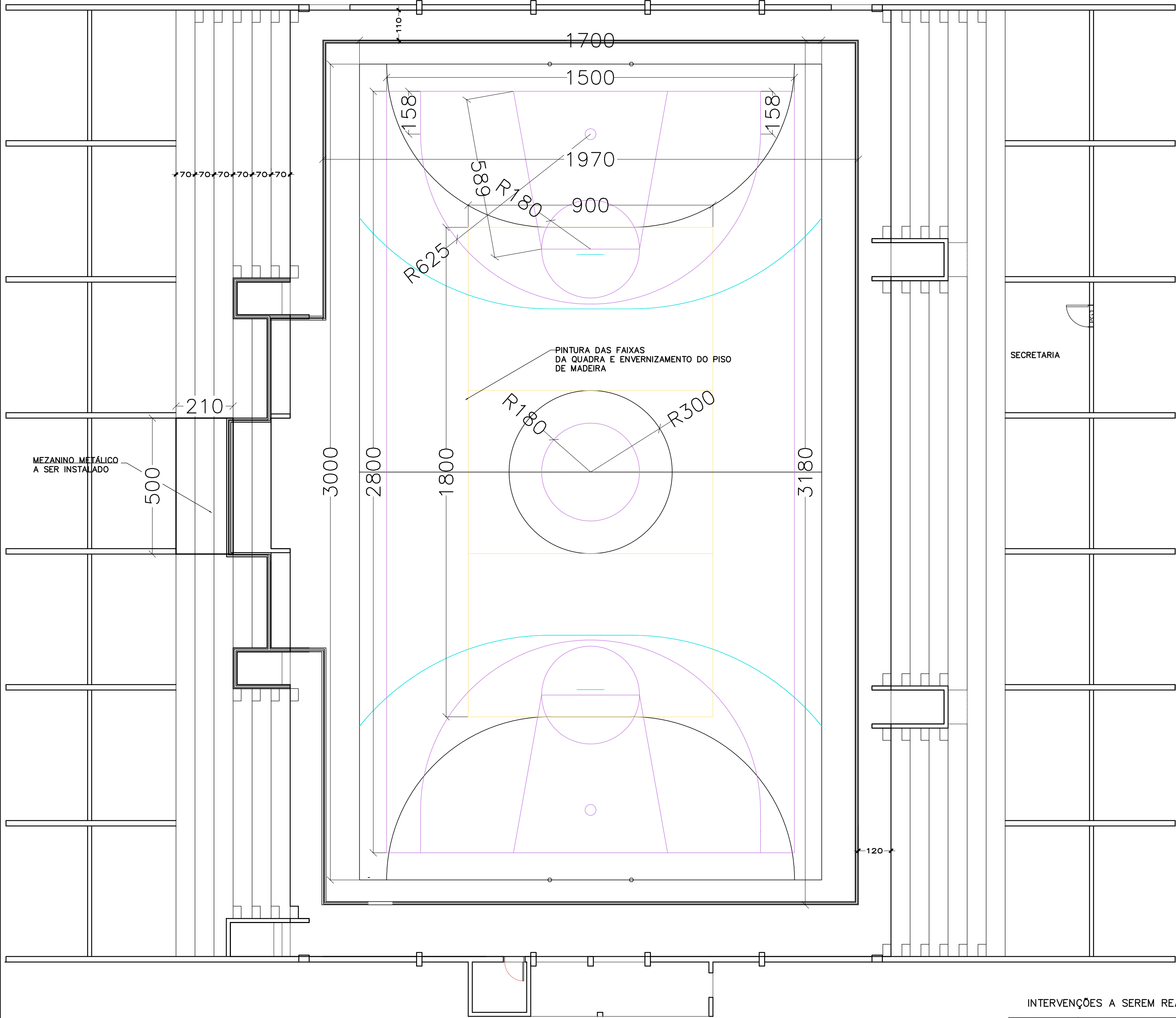

FACHADA LATERAL

Escala: 1/100

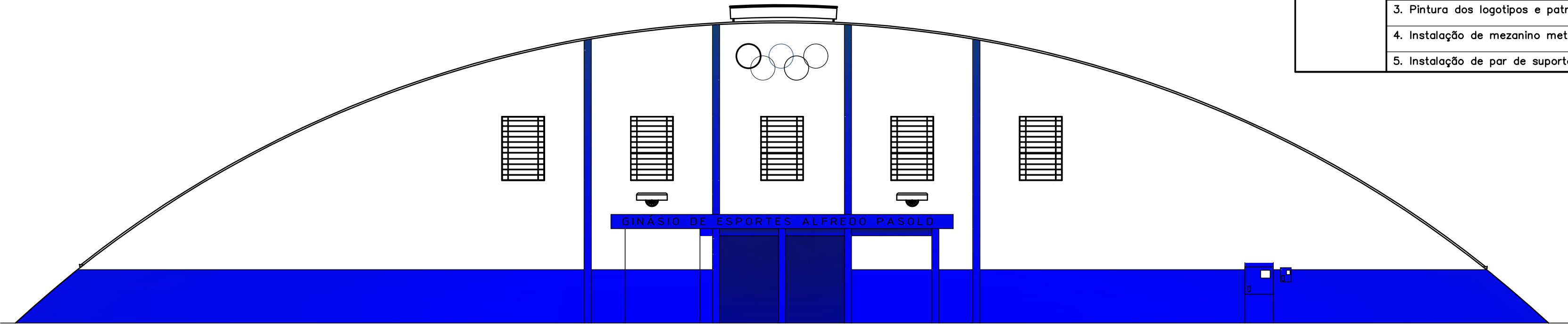

INTERVENÇÕES A SEREM REALIZADAS:

| CÔMODO                | INTERVENÇÕES  | Qtidade | Unidade |
|-----------------------|---|---------|---------|
| QUADRA E ARQUIBANCADA | 1. Aplicação de verniz – 2demãos sobre todo o piso de madeira da quadra   | 650,00  | m2      |
|                       | 2. Pintura das faixas de delimitação da quadra (futsal, volei, handebol e basquete) faixa com 5cm de largura – PINTURA A BASE DE BORRACHA – LINHA PREMIUM | 500     | m       |
|                       | 3. Pintura dos logotipos e patrocinadores – PINTURA EPOXI 3DEMÃOS   | 40,00   | m2      |
|                       | 4. Instalação de mezanino metálico apoiado na arquibancada existente e piso com assoalho de madeira   | 10,50   | m2      |
|                       | 5. Instalação de par de suporte metálico, basculante e tabela de basquete completa, com aro e rede.   | 1       | par     |

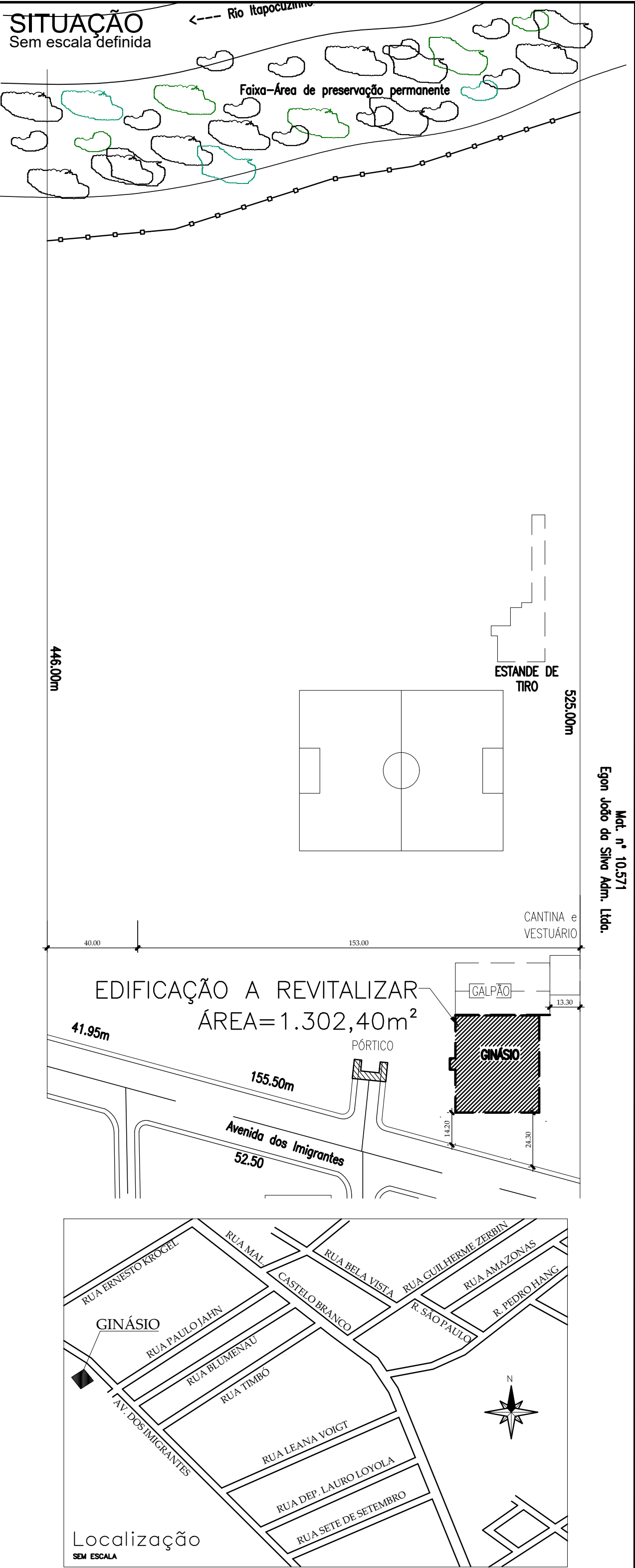



ESTADO DE SANTA CATARINA  
PREFEITURA MUNICIPAL DE SCHROEDER  
SECRETARIA DE EDUCAÇÃO, CULTURA, ESPORTE E LAZER

ENVERNIZAMENTO DO PISO DA QUADRA,  
PINTURA DAS DELIMITAÇÕES E LOGOTIPOS EXISTENTES  
Av. Imigrantes, esquina com Rua Paulo Jahn, Centro, Schrodeder/SC

PROJETO ARQUITETÔNICO

CONTEUDO:

PLANTA BAIXA DA QUADRA  
FACHADA FRONTAL

ÁREA DA QUADRA = 650m<sup>2</sup>

ESCALA:  
INDICADA

DATA:  
OUT/2020

DESENHO:  
Ilmar

RESP. TÉCNICO:

PROPRIETÁRIO:  
Município de Schrodeder/SC

FOLHA N<sup>o</sup>:  
única