

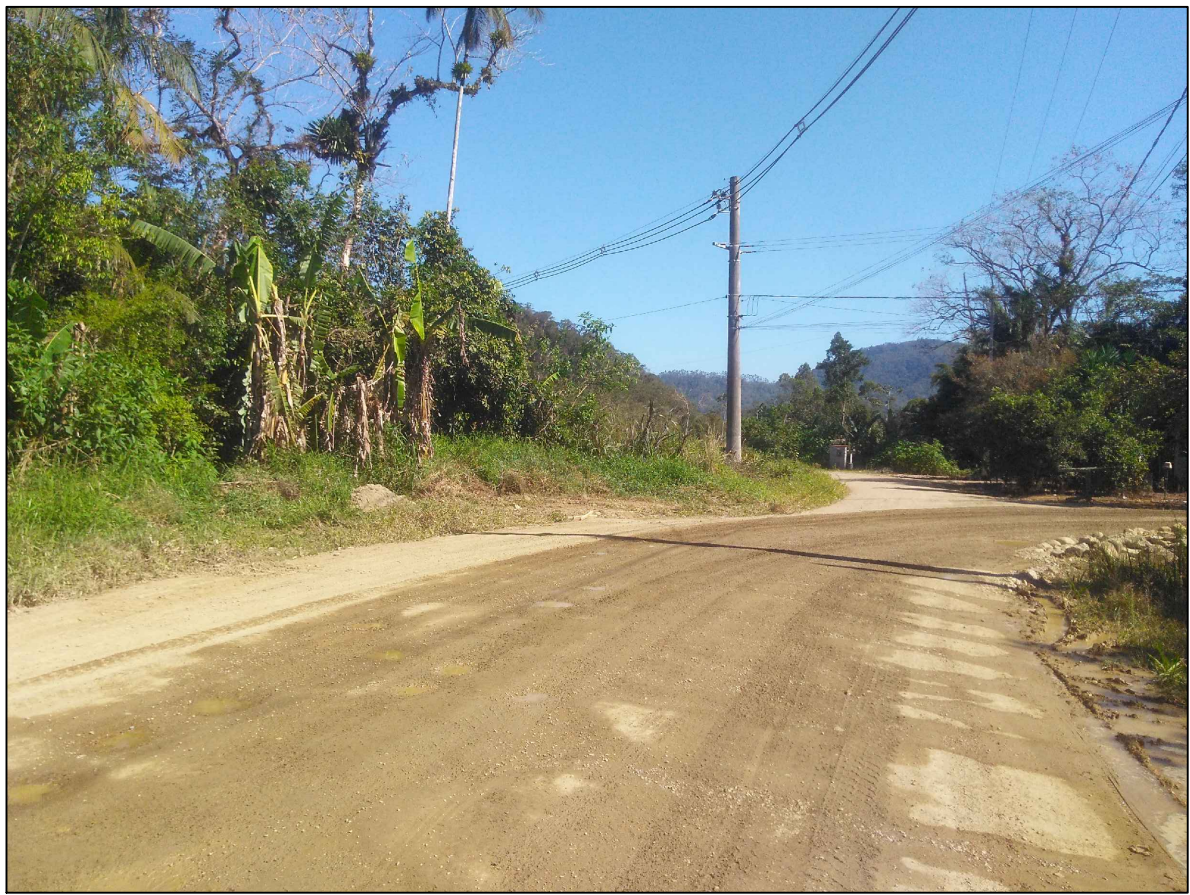

Início da Rua Germano Oberthir

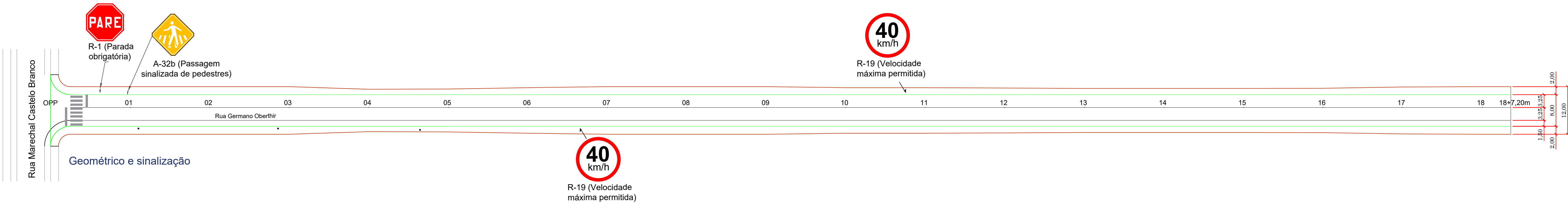

Final da Rua Germano Oberthir

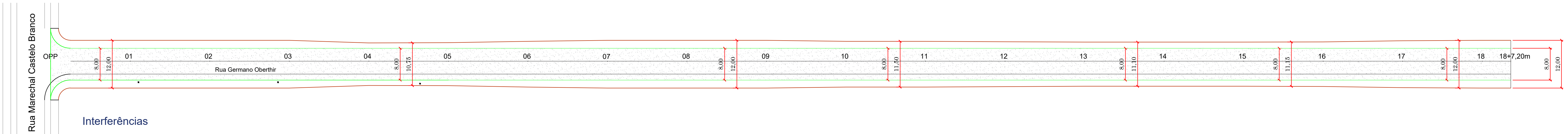
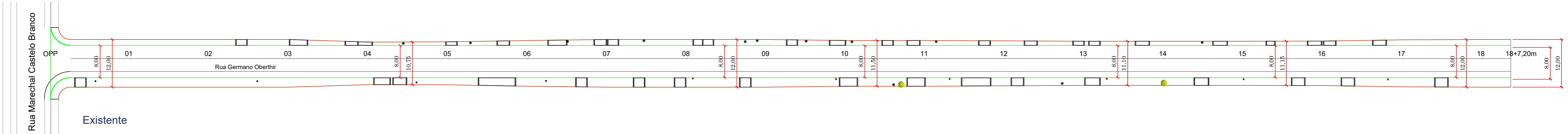
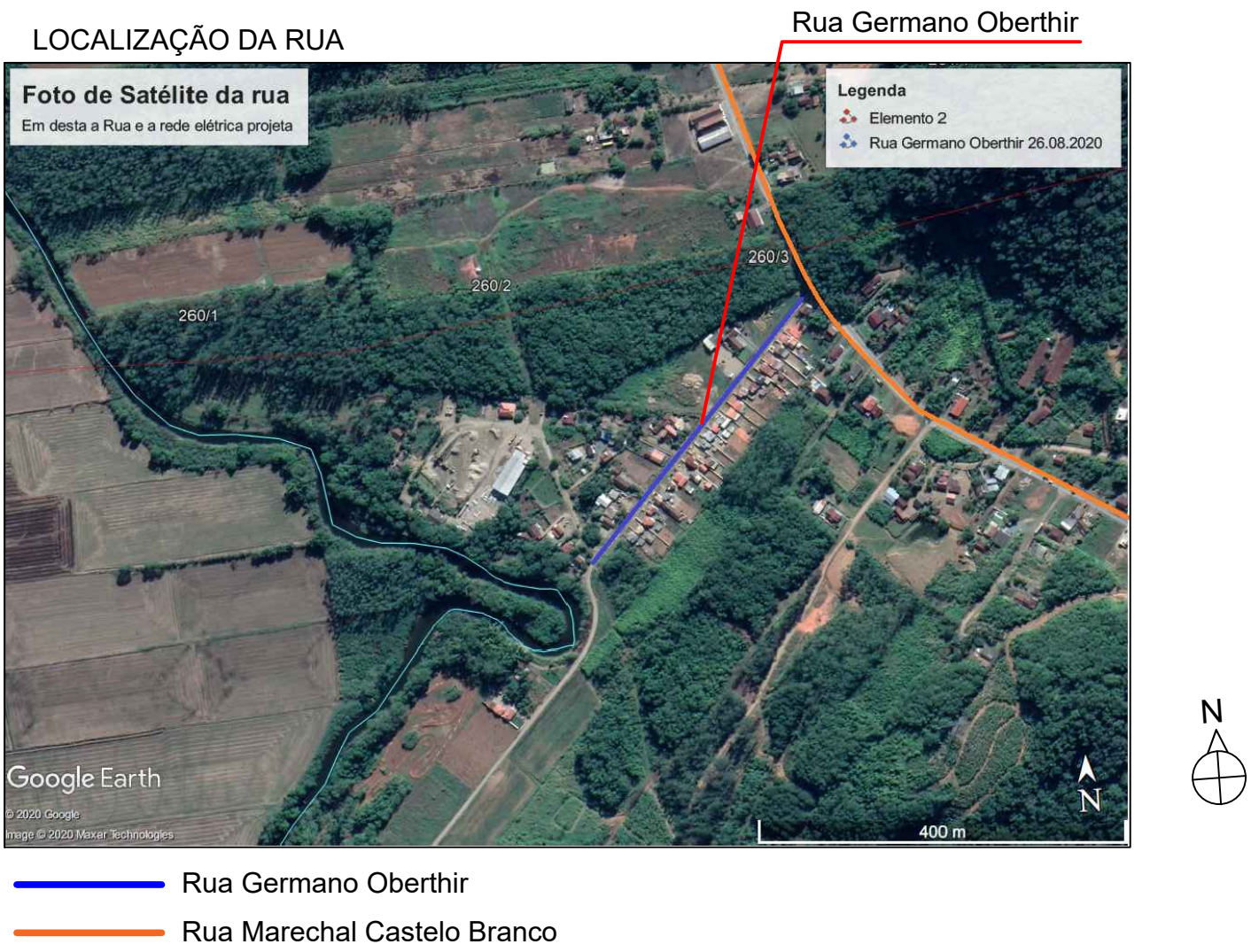

CONVENÇÕES

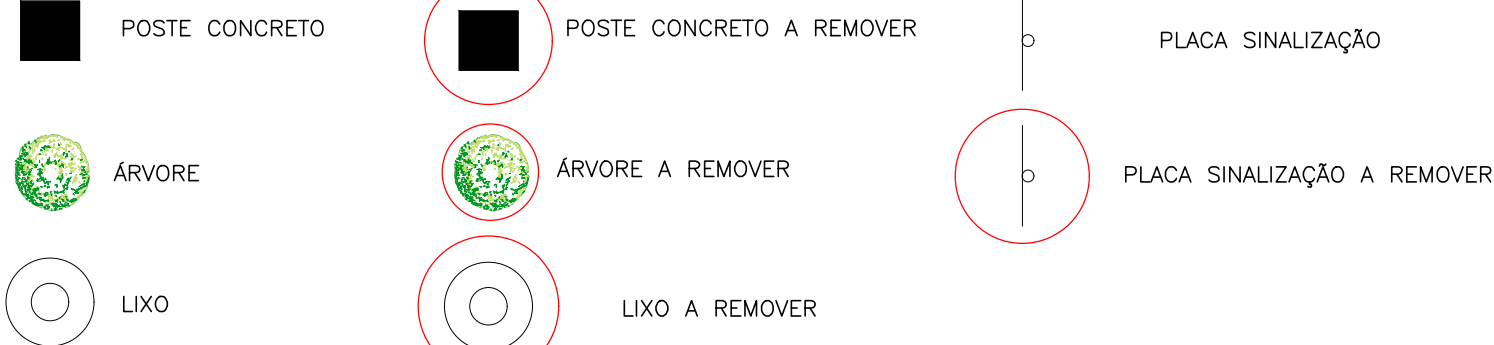
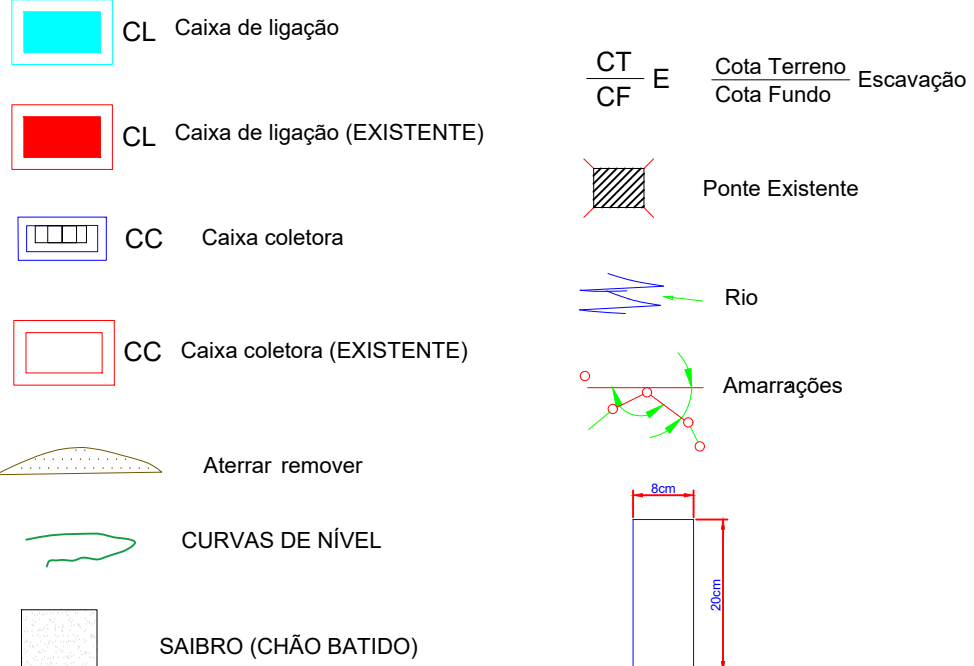
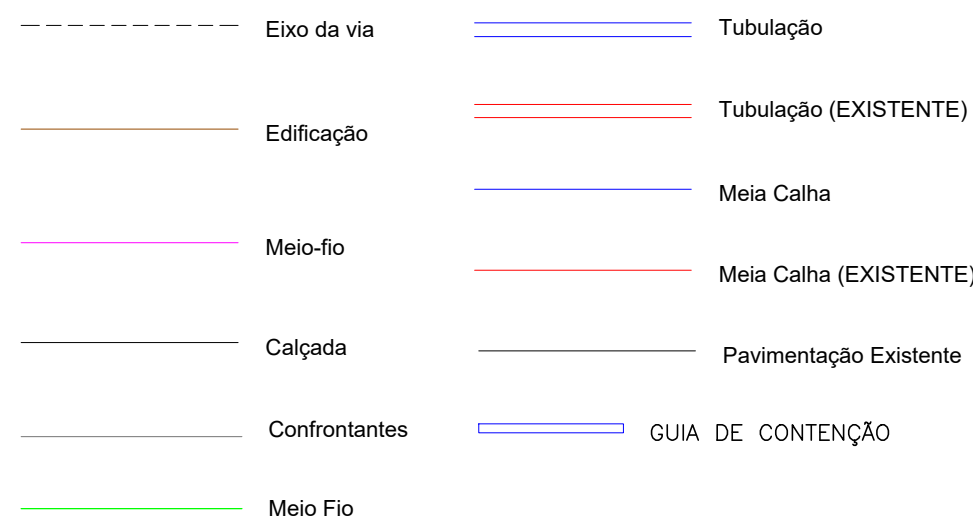

SINALIZAÇÃO	R. Germano Oberthir	QUADRO TÉCNICO	R. Germano Oberthir	DRENAGEM	R. Germano Oberthir
PLACAS (un):	04	EXTENSÃO (m):	367,20	TUBO Ø40 (m):	160,00
FAIXAS DE PEDESTRES (un):	01	LARGURA PISTA ROLAMENTO (m):	6,50	TUBO Ø60 (m):	0,00
LOMBADAS (un):	0,00	ACOSTAMENTO (m):	1,50	TUBO Ø80 (m):	0,00
FAIXA CONTÍNUA SIMPLES (m):	0,00	ÁREA PISTA (m²):	2.386,80	TUBO Ø100 (m):	0,00
FAIXA CONTÍNUA DUPLA (m):	367,20	ÁREA ACOSTAMENTO (m²):	550,80	CAIXA COLETORES (un):	20
FAIXA TRACEJADA (m):	0,00	EMBOQUES / BOLSÃO (un - m²):	01 - 60,75	CAIXA DE LIGAÇÃO (un):	04
FAIXA DE BORDO (m):	367,20	ÁREA TOTAL A PAVIMENTAR (m²):	2.998,35		



ESTADO DE SANTA CATARINA
MUNICÍPIO DE SCHROEDER
SECRETARIA DE OBRAS E SERVIÇOS URBANOS

PAVIMENTAÇÃO ASFÁLTICA

Rua Germano Oberthir

ESPECIFICAÇÃO:
Projeto Geométrico, Drenagem, Sinalização, Perfis e Localização das Ruas

TRECHOS:
Rua Germano Oberthir - Est. OPP a Est. 18+7,20m
Emboques/ Bolsão (un - m²): 01 - 60,75

EXTENSÃO TOTAL/ÁREA TOTAL: 367,20m / 2.998,35m²

ESCALA: 1:500

DATA: Agosto/2020

DESENHO:

RESP. TÉCNICO: Fernanda C. Zen Zuquetto
Arquiteta e Urbanista
CAU/SC - A178798-5

PROPRIETÁRIO: Osvaldo Jurek
Prefeito Municipal de Schroeder

FOLHA Nº: 01/03