

LOCALIZAÇÃO DA RUA

Rua Kurt Hans Clauss

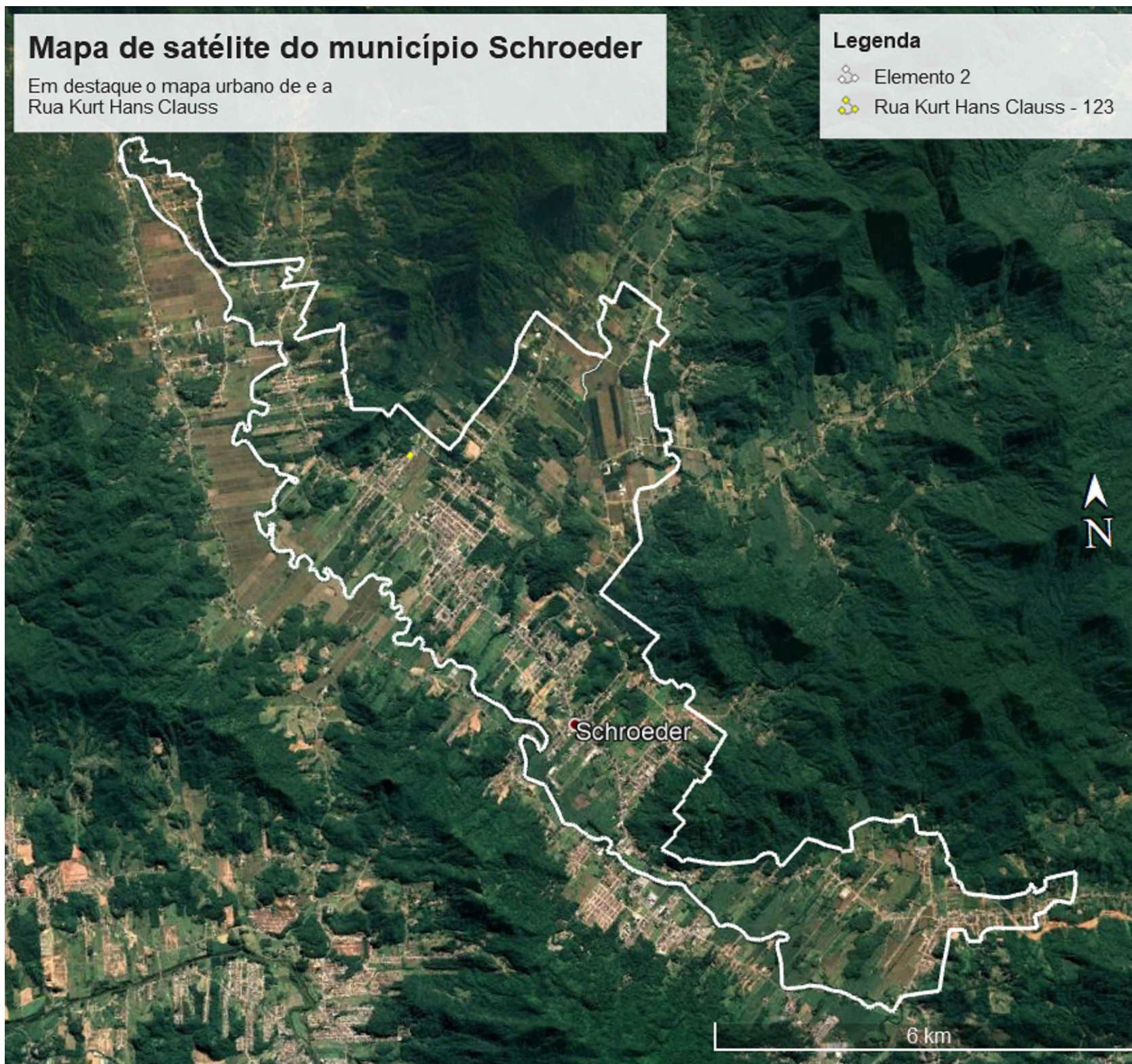

SINALIZAÇÃO	R. Kurt Hans Clauss
PLACAS (un):	03
FAIXAS DE PEDESTRES (un):	01
LOMBADAS (un):	0,00
FAIXA CONTINUA SIMPLES (m):	61,50
FAIXA CONTINUA DUPLA (m):	0,00
FAIXA TRACEJADA (m):	0,00
FAIXA DE BORDO (m):	113,10

QUADRO TÉCNICO	R. Kurt Hans Clauss
EXTENSÃO (m):	61,50
LARGURA PISTA ROLAMENTO (m):	7,00
ACOSTAMENTO (Apenas 1 LADO) (m):	1,50
ÁREA PISTA (m²):	430,50
ÁREA ACOSTAMENTO (m²):	184,50
EMBOQUES / BOLSÃO (un - m²):	00 - 00,00
ÁREA TOTAL A PAVIMENTAR (m²):	615,00

DRENAGEM	R. Kurt Hans Clauss
TUBO Ø40 (m):	113,00
TUBO Ø60 (m):	0,00
TUBO Ø80 (m):	0,00
TUBO Ø100 (m):	0,00
CAIXA COLETORA (un):	04
CAIXA DE LIGAÇÃO CL-1(un):	04
CAIXA DE LIGAÇÃO CL-2(un):	00



ESTADO DE SANTA CATARINA  
MUNICÍPIO DE SCHROEDER  
SECRETARIA DE OBRAS E SERVIÇOS URBANOS

PAVIMENTAÇÃO ASFÁLTICA  
Rua Kurt Hans Clauss

ESPECIFICAÇÃO:  
Projeto Geométrico, Sinalização, Drenagem, Perfis e Localização das Ruas

TRECHOS: Rua Kurt Hans Clauss – Est. OPP a Est. 3+1,50m

EXTENSÃO TOTAL / ÁREA: 61,50m / 615,00m²	ESCALA: 1:500	DATA: julho/2020	DESENHO: Ilceu
---	------------------	---------------------	-------------------

RESP. TÉCNICO:	PROPRIETÁRIO:	FOLHA N°:
----------------	---------------	-----------

Germana Heller Boemle  
Engenheira Civil  
Crea/SC 141189-5

Oswaldo Jurck  
Prefeito de Schroeder

01/02

#### CONVENÇÕES

