

PROJEÇÃO  
1:50

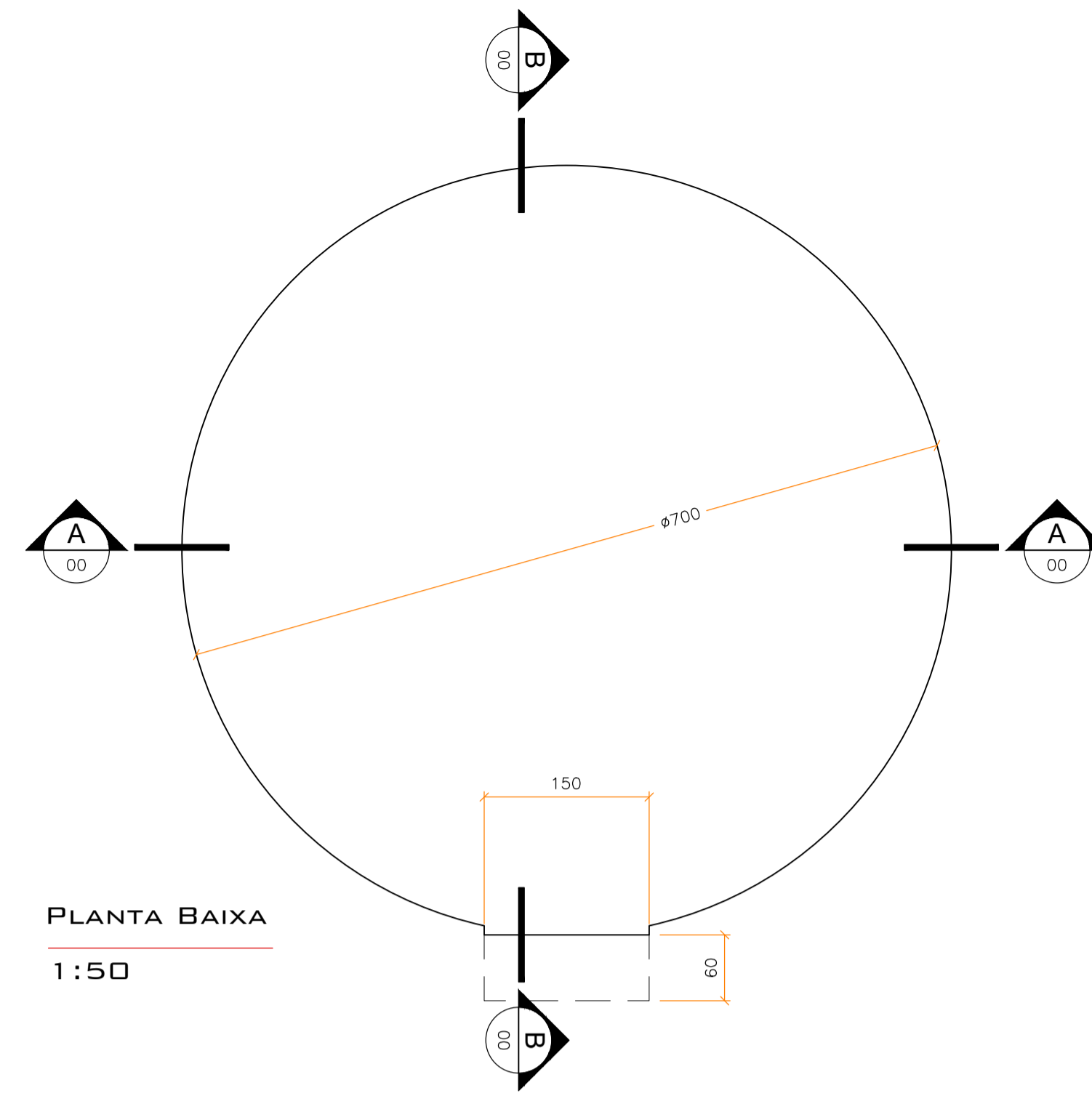

PLANTA BAIXA  
1:50

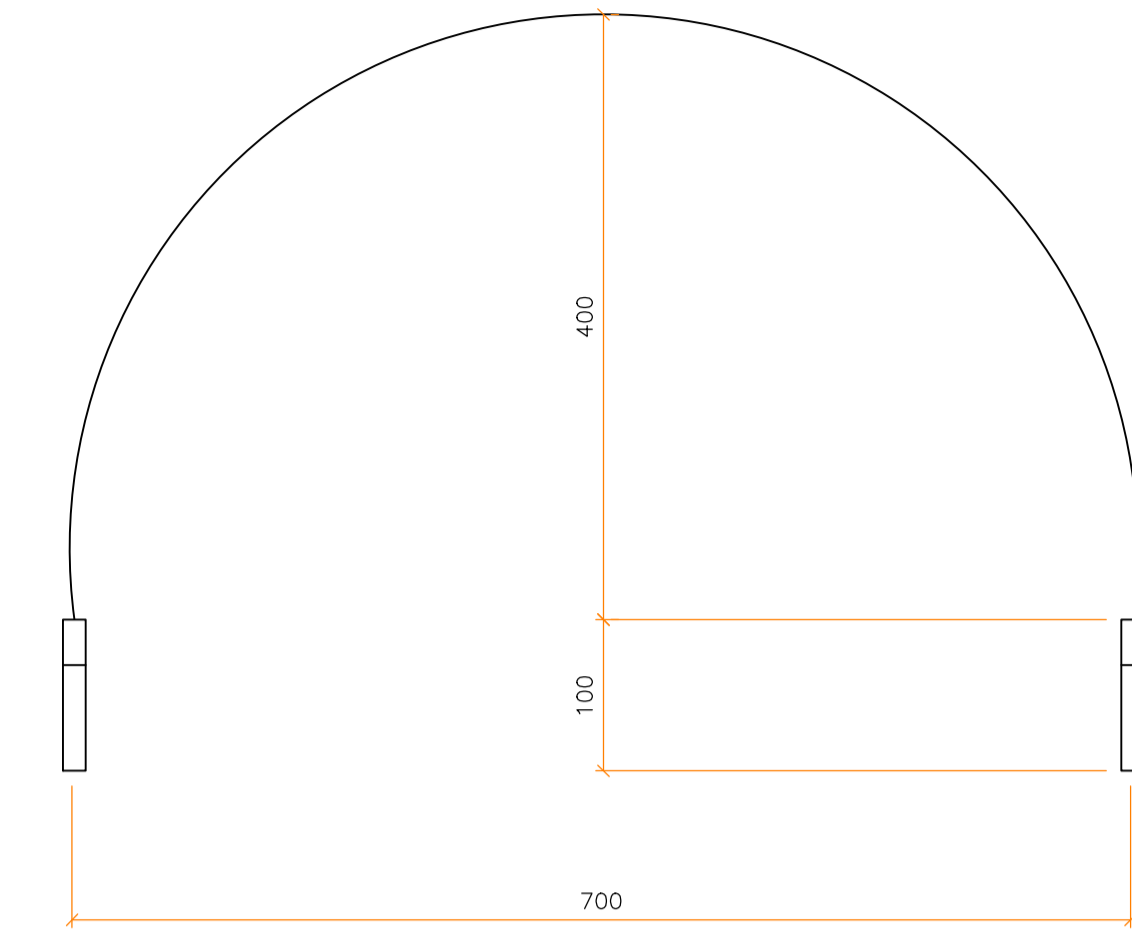

CORTE AA  
1:50

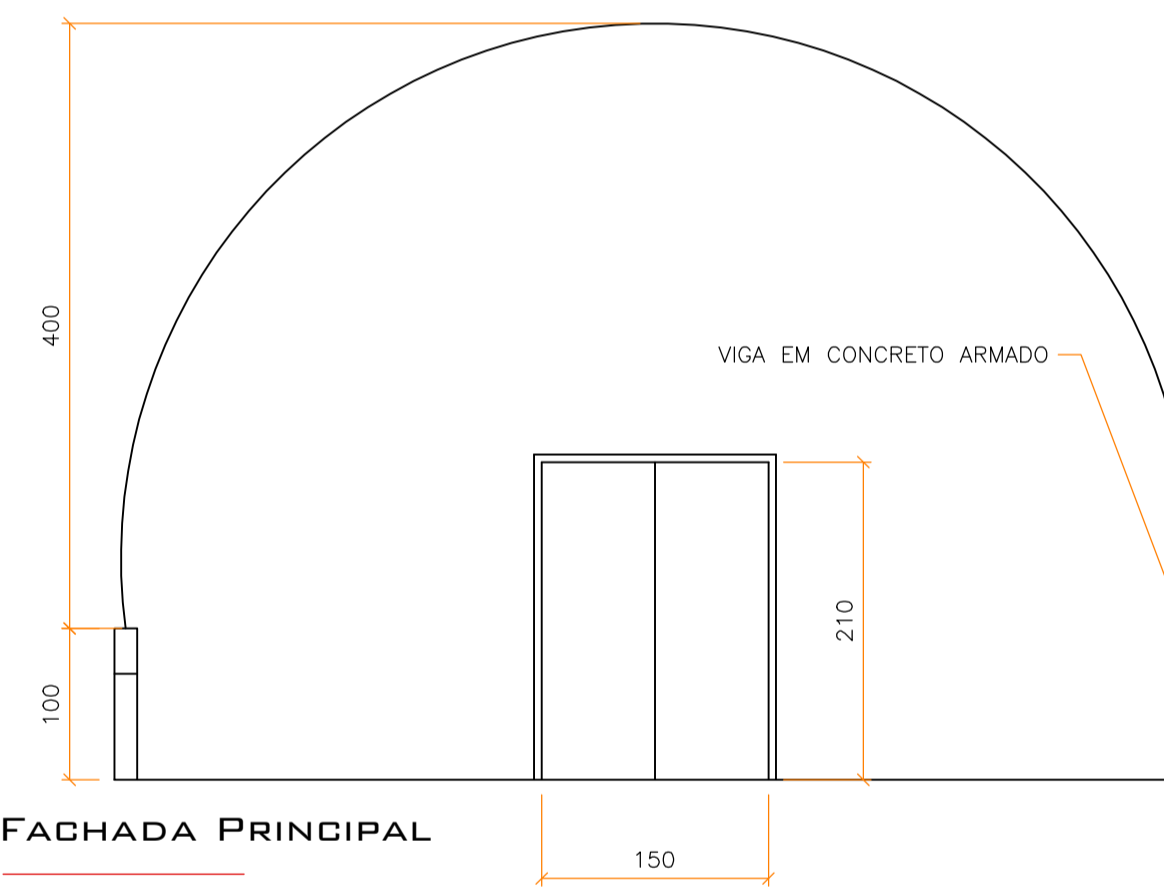

FACHADA PRINCIPAL  
1:50

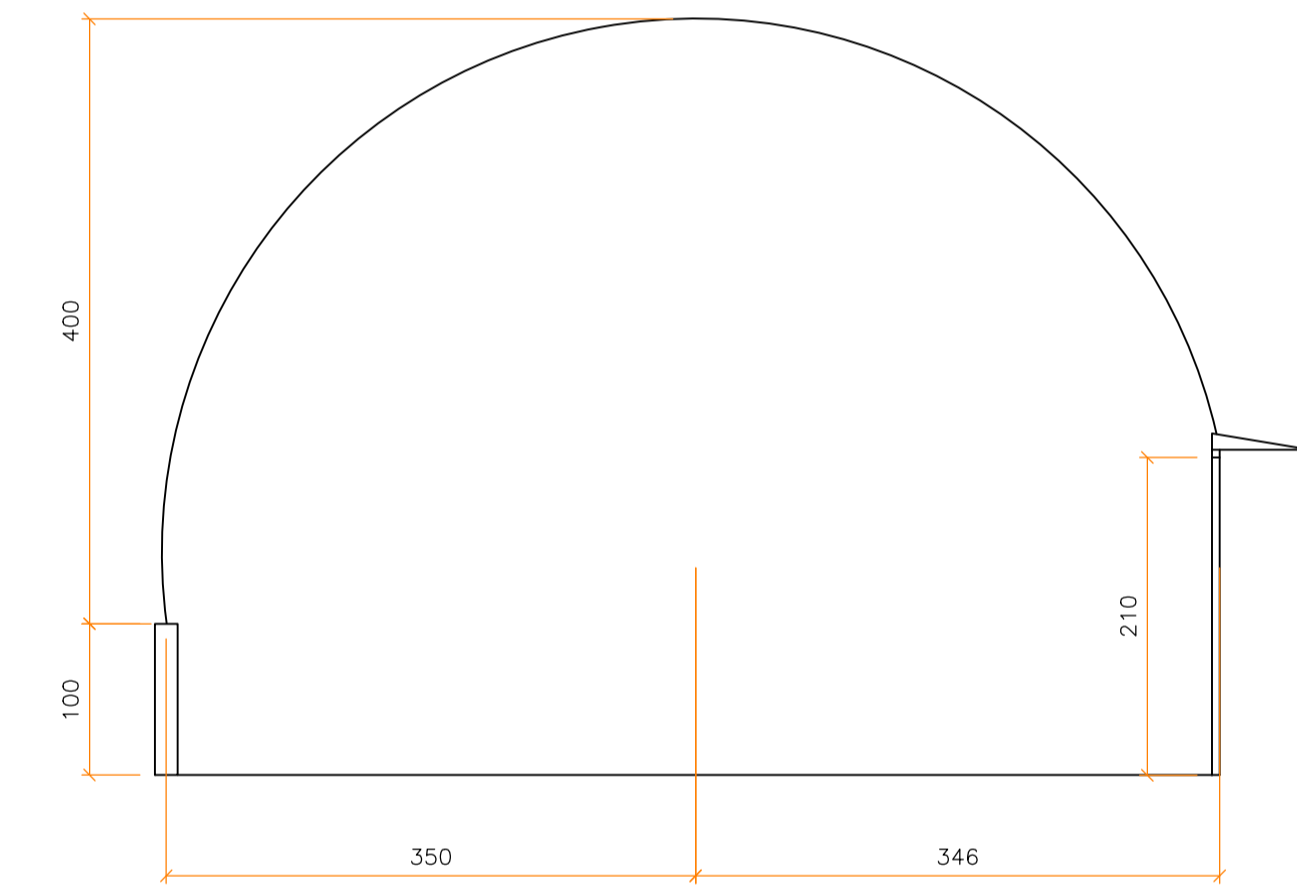

CORTE BB  
1:50

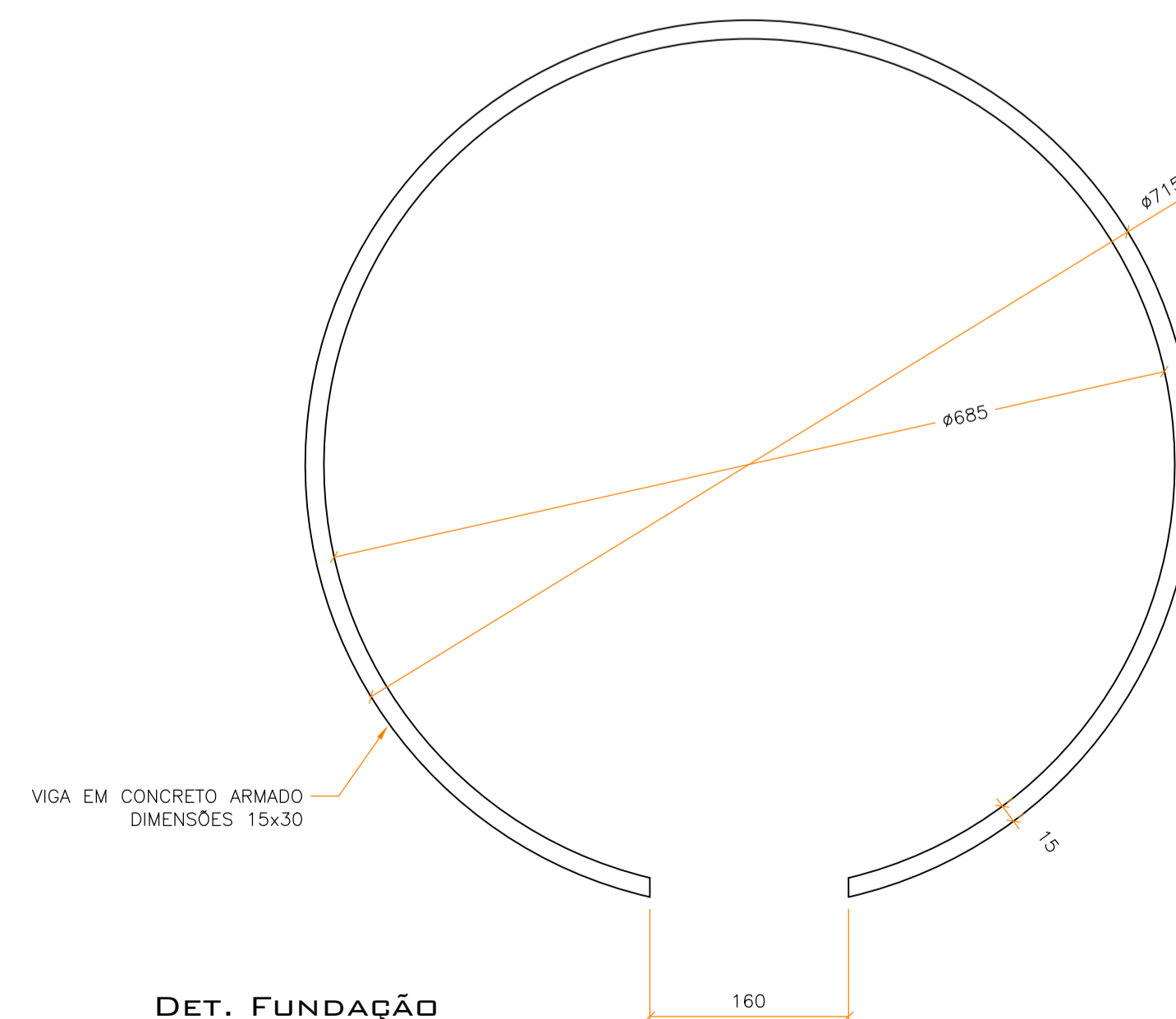

DET. FUNDAÇÃO  
1:50

NOTA:

- \* DOMO GEODESICO 3V METODO KRUSCHKE
- \* REVESTIMENTO EXTERNO EM ACM.
- \* PORTA DE ACESSO EM ACM, DIMENSÕES 150X210 CM.
- \* ESTRUTURA DO DOMO EM ALUMÍNIO

CARIMBOS



PMS  
PREFEITURA MUNICIPAL DE SCHROEDER

TÍTULO: PROJETO DO DOMUS A SER INSTALADO NO PLANETÁRIO - ESCOLA LEONETE BAUER WALZ

QUADRO TÉCNICO:

ESPECIFICAÇÃO: - PLANTA BAIXA, CORTES E FACHADA FRONTAL;

Localização da obra: Estrada Bracinho, 11.076, Bairro Bracinho, Schroeder/SC

DATA: MARÇO/2020	DESENHO: ILMAR	FOLHA: ÚNICA
---------------------	-------------------	-----------------

PROPRIETÁRIO:

RESP. TÉCNICO PROJETO:

MUNICÍPIO DE SCHROEDER/SC

ENG. CIVIL ILMAR JOSÉ PEREIRA BORGES FILHO  
CREA-SC 51.856-6