

PROJETO ARQUITETÔNICO

PLANTA BAIXA - pvto. térreo - instalação de corrimões metálicos nas escadas

Escala: 1/100

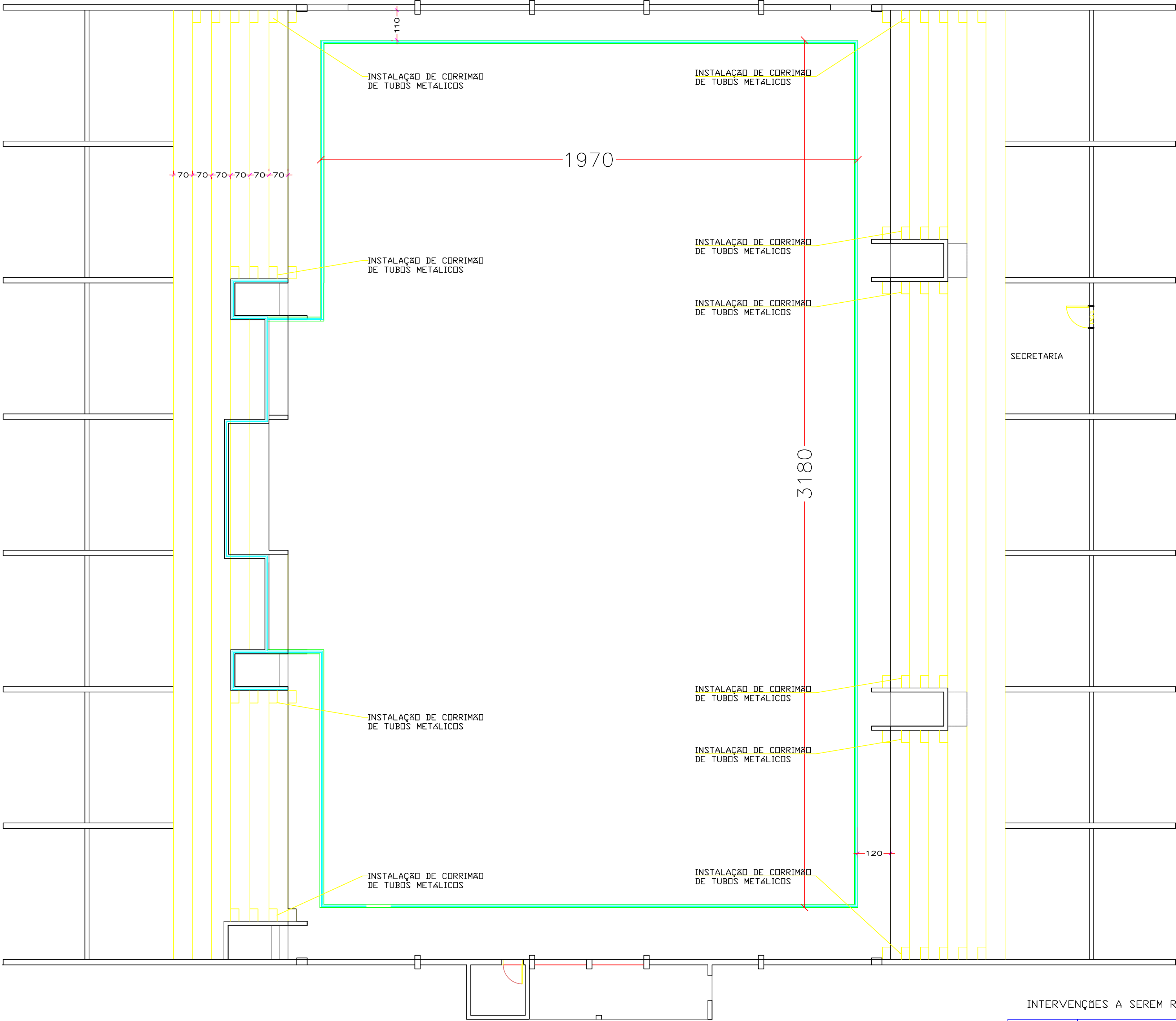

PLANTA BAIXA - FAIXA DELIMITADORAS - 500m

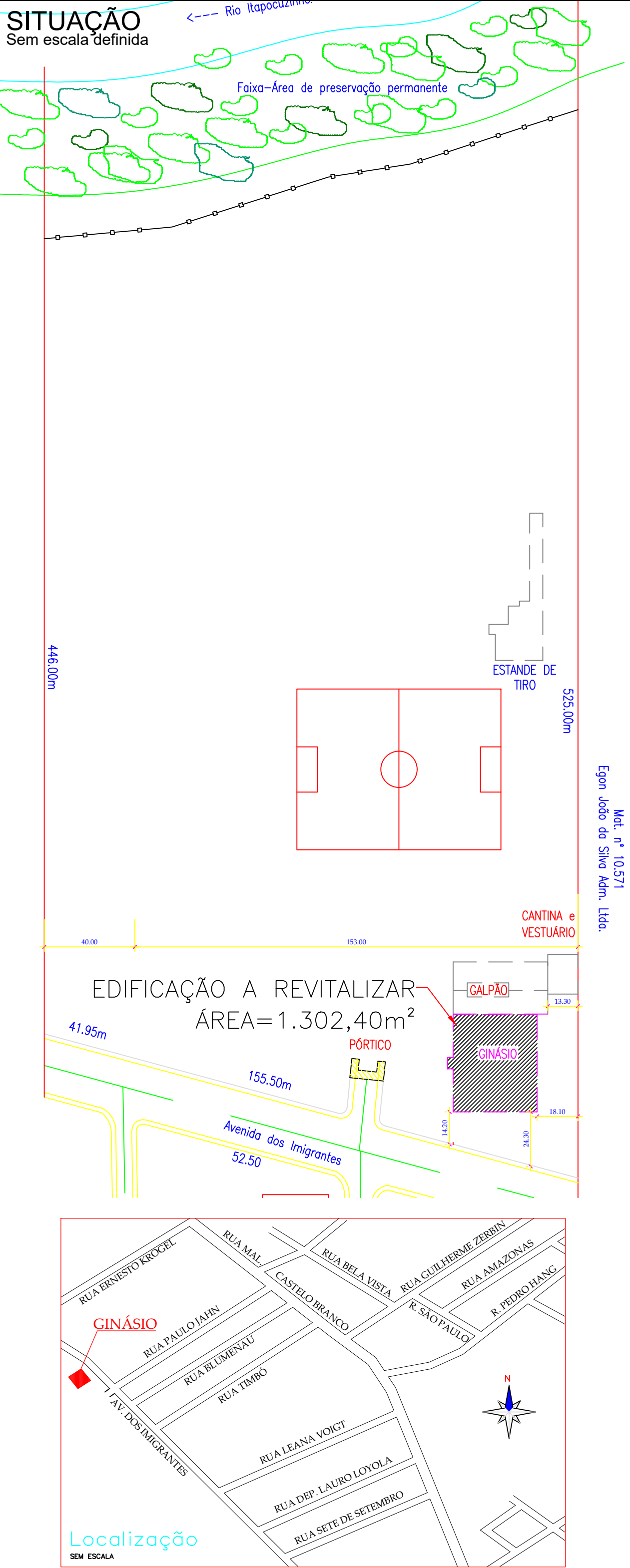
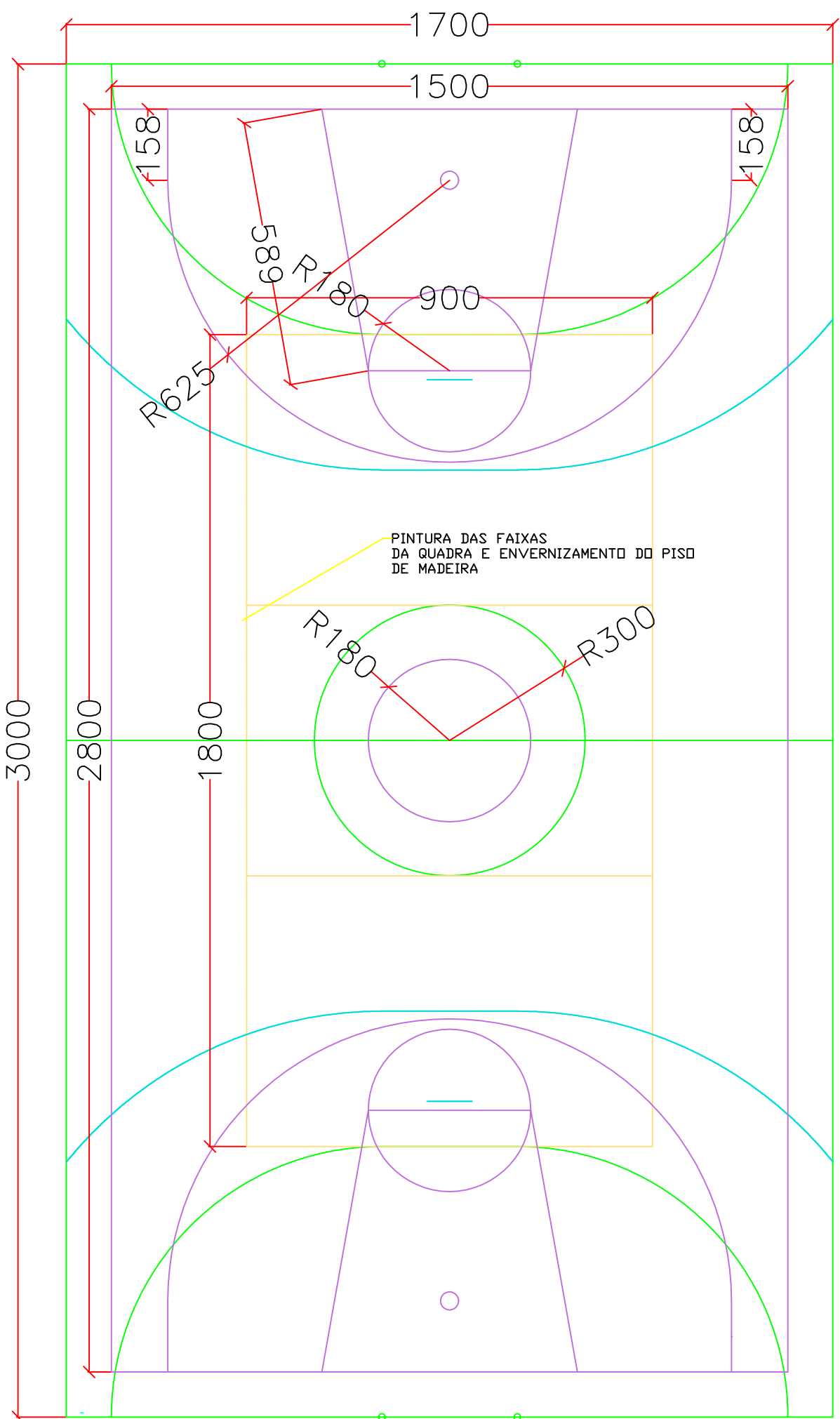

FACHADA LATERAL

Escala: 1/100

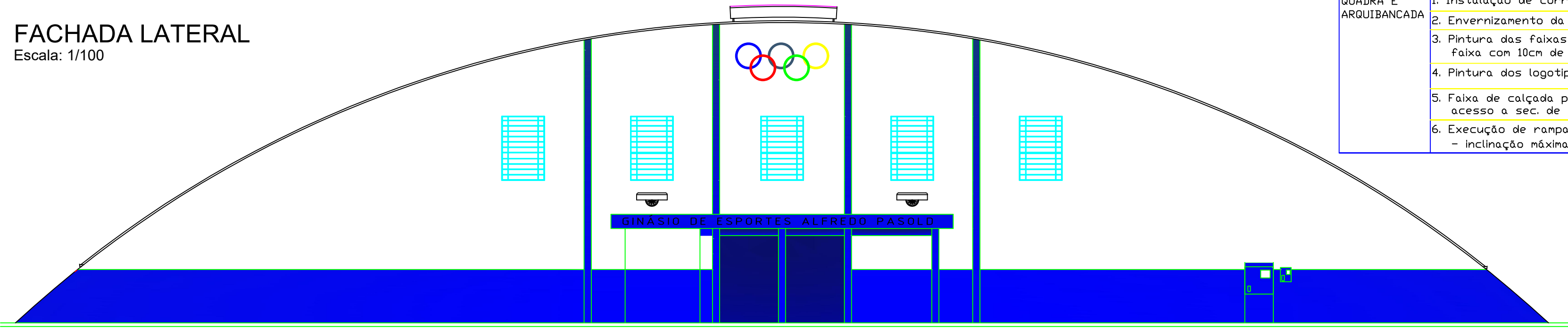

INTERVENÇÕES A SEREM REALIZADAS:

CÔMODO	INTERVENÇÕES	Qtidade	Unidade
QUADRA E ARQUIBANCADA	1. Instalação de corrimão nas escadas de acesso as arquibancadas - alt. entre 80 e 92cm	40	m
	2. Envernizamento da quadra de piso de madeira	650	m2
	3. Pintura das faixas de delimitação da quadra (futsal, volei, handebol e basquete) Faixa com 10cm de largura	500	m
	4. Pintura dos logotipos e patrocinadores	40,00	m2
	5. Faixa de calçada para acesso aos cadeirantes - acesso principal, acesso a lanchonete acesso a sec. de esportes - largura de 2m e espessura de 5cm	240	m2
	6. Execução de rampas de concreto com inclinação 8,3% e demolição dos degraus existentes - inclinação máxima de 8,33% e espessura de 5cm	10	m2



ESTADO DE SANTA CATARINA
PREFEITURA MUNICIPAL DE SCHROEDER
SECRETARIA DE EDUCAÇÃO, CULTURA, ESPORTE E LAZER

PINTURA E ENVERNIZAMENTO DA QUADRA
INSTALAÇÃO DE CORRIMÕES E ACESSO À CADEIRANTES
Av. Imigrantes, esquina com Rua Paulo Jahn, Centro, Schroeder/SC

PROJETO ARQUITETÔNICO

CONTEUDO:

PLANTA BAIXA - LOCALIZAÇÃO DOS CORRIMÕES
PLANTA BAIXA DA DELIMITAÇÃO DAS FAIXAS NA QUADRA
PLANTA DE LOCALIZAÇÃO E SITUAÇÃO

ÁREA DA QUADRA = 650m²

ESCALA:
INDICADA

DATA:
DEZ/18

DESENHO:
Ilmar

RESP. TÉCNICO:

PROPRIETÁRIO:
Município de Schroeder/SC

FOLHA Nº:
única